

COMUNE DI PRATO

PROVINCIA DI PRATO

RICHIESTA DI APPROVAZIONE DI PIANO ATTUATIVO
PER LA REALIZZAZIONE DI UN EDIFICIO DESTINATO A
RSA POSTO NEL COMUNE DI PRATO IN LOCALITA'
NARNALI, VIA PASUBIO.

RICHIEDENTE:

Immobiliare "Il Cafisso"

Via Bologna, 127

59100 - Prato

Leg. rapp. Mennini Andrea

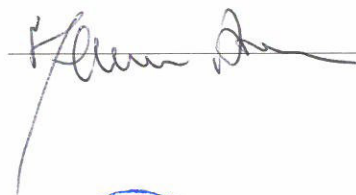

PROGETTISTI:

Studio Tecnico Associato

Geom. R.DREUCCI & Geom. S.TOSETTI

Via Limberti n. 99 - 59100 PRATO

Tel. 0574 636360-62 - Fax 0574 636361

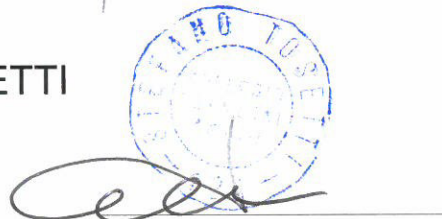

DOTT. ARCH. DANIELA GESTRI

59100 - PRATO - Via del Pino, 5

C.F. GST DNL 65E45G999C

ATTESTAZIONE ENTI EROGATORI

LUGLIO 2012



Publiacqua



Publiacqua

N: 0025682 del 08/06/2012

Publiacqua S.p.A.
Sede legale e Amministrativa
Via Viliamagna, 90/c - 50126 Firenze
Tel. 055.8862001 - Fax 055.8862495

Ufficio Commerciale
Via Niccolò da Uzzano 4 - 50126 Firenze
Via Tarozzi 30 - 59100 Prato
Viale Abate - 59100 Prato
Via C.E. Deputati - 57027 S. Giovanni Valdarno
P.le Curtatone e Montanari 29 - 50032 Borgo S. Lorenzo

Cap. Soc. € 150.280.056,72 i.v.
Reg. Imprese Firenze n. C.F. e P.I. 0504010487
R.E.A. 514782

Egr.

Geom. Stefano Tosetti
Via Arc. Limberti, 99
59100 Prato

Comune di Prato

Servizio Gestione Rete
Stradale e Qualità Spazi
Pubblici
P.zza Mercatale, 31
59100 PRATO

Oggetto: A/2012/8379-8377. ATTESTAZIONE SOTTOSERVIZI Lotto destinazione residenza per anziani nel comune di PRATO Via Pasubio - PROG.2012-051.

In riferimento alla vs richiesta relativa all'esistenza delle infrastrutture del S.I.I. in Comune di Prato Via Pasubio, si comunica che lo stato dei sottoservizi è il seguente:

✓ **SISTEMA IDRICO:**

la rete e gli impianti sopportano l'aumento del carico d'utenza di progetto.

✓ **SISTEMA FOGNARIO:**

la rete fognaria esistente su Via Pasubio è idonea a recepire i nuovi scarichi. Lo schema smaltimento liquami dovrà essere conforme al regolamento del SII.

Si informa che lo smaltimento delle acque meteoriche non rientra nella gestione del S.I.I., pertanto dovranno essere richieste le necessarie autorizzazioni/nulla osta alle competenti autorità. Per quanto sopra le acque meteoriche provenienti dal nuovo insediamento dovranno essere raccolte in condotte separate e recapitate nel reticolo idrografico superficiale.

Premesso quanto sopra si esprime parere favorevole alla realizzazione dell'intervento proposto.

Il presente nulla - osta ha validità di sei mesi.

Per ottenere gli allacciamenti, idrico e fognario dovrà essere contattato il numero verde **800 238 238**.

Distinti saluti

Publiacqua S.p.A.
Gestione Operativa
Programmazione Operations
Il Responsabile
(Ing. Marco Bacci)

Distribuzione

GRUPPO ENEL - DIVISIONE INFRASTRUTTURE E RETI
MACRO AREA TERRITORIALE CENTRO
ZONA DI PRATO

Casella Postale 5555 - 85100 POTENZA
F +800046674
enelidistribuzione@pec.enel.it

Prioritaria
Spett.le
GEOM. TOSETTI STEFANO
Via Arc. Limberti 99
59100 PRATO PO

DIS/MAT/CE/DTR-TOU/ZO/ZOPO/UO1

Oggetto: Richiesta di approvazione di Piano attuativo per la realizzazione di un edificio destinato a residenza per Anziani posto nel Comune di Prato, loc. Narnali, via Pasubio.

Con riferimento alla Vostra lettera, a noi pervenuta in data 23/02/2012, in merito all'insediamento in oggetto, Vi comunichiamo che non sono necessarie specifiche opere di urbanizzazione elettrica – linee a media tensione e cabine di trasformazione – da realizzarsi preliminarmente all'esecuzione dell'attività edilizia di cui all'oggetto.

Vi facciamo fin d'ora presente che relativamente agli allacciamenti definitivi dovrà essere formulata richiesta con congruo anticipo rispetto all'ultimazione dei lavori di edificazione, e che i medesimi potranno essere eseguiti previo pagamento dei contributi di allacciamento previsti dalle disposizioni di legge e dai provvedimenti delle Autorità competenti vigenti in materia.

Vi segnaliamo che siamo a Vostra disposizione, per altre informazioni si prega di contattare il numero 0574-869751 sig. Bertolini Massimo.

Con l'occasione porgiamo i nostri più cordiali saluti

Riccardo Papini
IL RESPONSABILE

Il presente documento è sottoscritto con firma digitale ai sensi dell'art. 21 del d.lgs. 82/2005. La riproduzione dello stesso su supporto analogico è effettuata da Enel Servizi e costituisce una copia integra e fedele dell'originale informatico, disponibile a richiesta presso l'Unità emittente.





Protocollo:
U24/2012/01108

Data: 21/02/2012 Tipo Prot.: U
Azienda: ESTRARETIGAS
Sede Doc.: Prato

**Spett.le Studio Tecnico Associato
Dreucci&Tosetti**
Via Arc. Limberti, 99
59100 Prato

OGGETTO: Attestazione esistenza servizi pubblici (rete gas) per Via Pasubio nel Comune di Prato.

Richiedente: Geom. Stefano Tosetti

Siamo a comunicare che il fabbricato di cui all'oggetto, sarà ubicato su una strada (Via Pasubio) dove già esiste la rete gas metano di dimensioni e portata sufficiente per fare fronte alle esigenze del nuovo insediamento.

Pertanto non si configurano scomputi da effettuare sul dovuto a titolo della Legge n° 10 del 28/01/1977 e successive modificazioni.

Distinti Saluti

ESTRA RETI GAS S.r.l.
IL DIRIGENTE
Cesare Calistri

All.ti: Planimetria
05/ML/rl

Estra Reti Gas S.r.l.

Società unipersonale soggetta a controllo e coordinamento da parte di E.S.T.R.A. S.p.A. Energia Servizi Territorio Ambiente
Capitale Sociale € 2.024.000,00 i.v. - Numero di iscrizione al Registro Imprese di Arezzo (AR), P.IVA e C.F. 01230740522 - R.E.A. 159718

Sede legale

Via I. Cocchi, 14 - 52100 Arezzo
Tel. 0575 8341
Fax 0575 381156

Sede amministrativa

Viale Toselli, 9/A - 53100 Siena
Tel. 0577 264511
Fax 0577 46473

Sede operativa

Via U. Parozera, 16 - 59100 Prato
Tel. 0574 872
Fax 0574 872511

Via Pasubio



Geom. Stefano Tosetti
Via Arc. Limberti, 99
59100 Prato (PO)

Prot. N.

Sigle

44182	TSP/SIA/BR
-------	------------

3.ª

59100 PRATO, 26 LUG 2012

OGGETTO: Richiesta Nulla Osta per il posizionamento cellule ecologiche, relativo alla realizzazione di edificio destinato a residenza per Anziani, posto nel Comune di Prato, in via Pasubio.

A riguardo dell'intervento edilizio in oggetto, con la presente, siamo a comunicarVi il parere positivo sulla disposizione dei contenitori per la raccolta RSU, e per la raccolta differenziata come riportata in planimetria.

Resta inteso che tale posizione dovrà essere comunque sottoposta alla necessaria verifica da parte del Settore Infrastrutture ed Ambiente – Servizio Progettazione – del Comune di Prato.

Rimanendo a Vs. disposizione per qualsiasi ulteriore chiarimento, ci è gradito con l'occasione porgerVi distinti saluti.

All.ti: n. 2 planimetrie

Per la Società asm SPA

firma

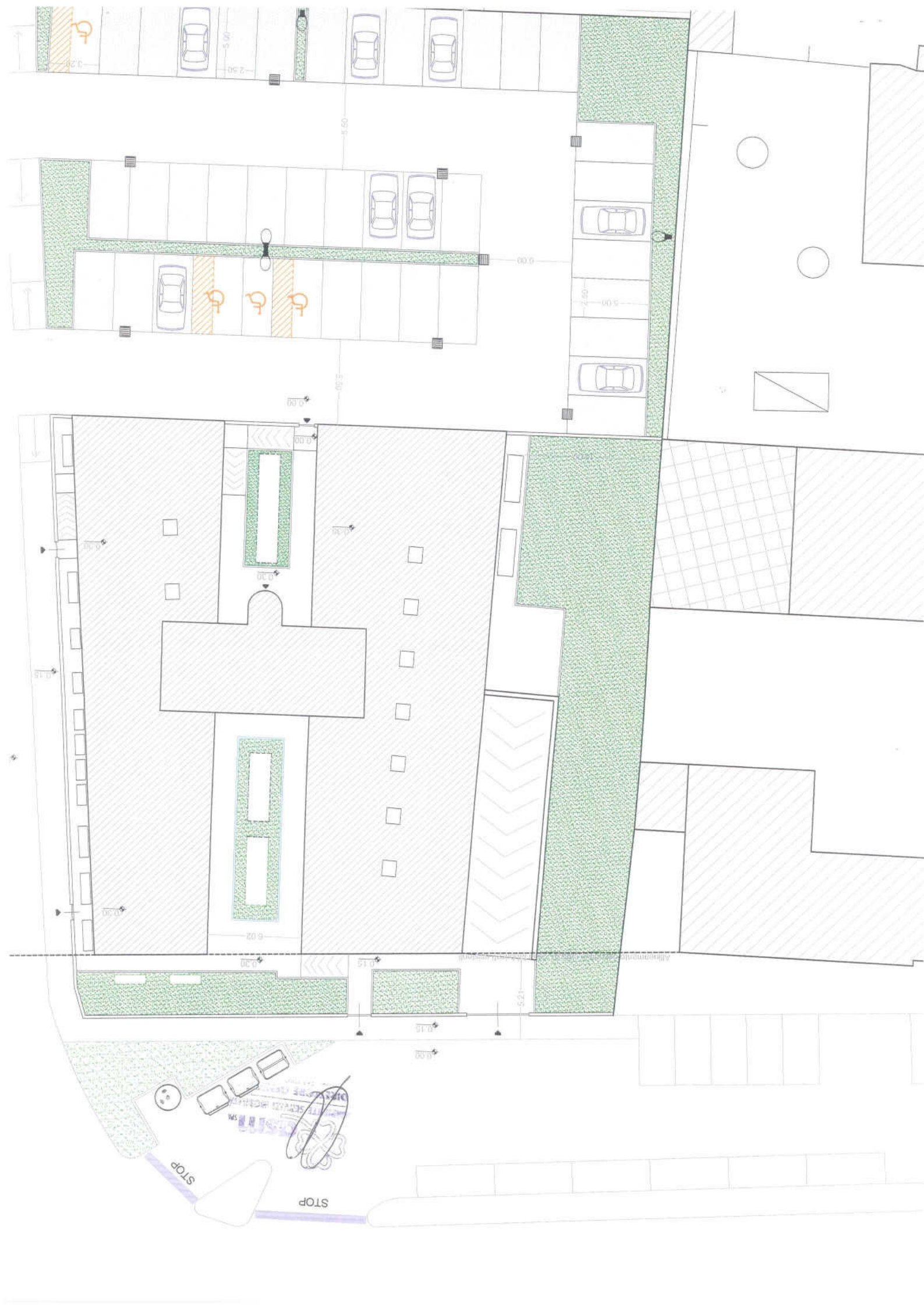

PIANO TERRA

SE IL BARCAPIEDE
È ESISTENTE DI DISACCANTO
E RIFACCIMENTO PRESSI
PASCARE LUNGO IL FRONTI
14125 BLU COPERTURA

PROGETTO
TELECOM
PULØ 32278
19/11/12

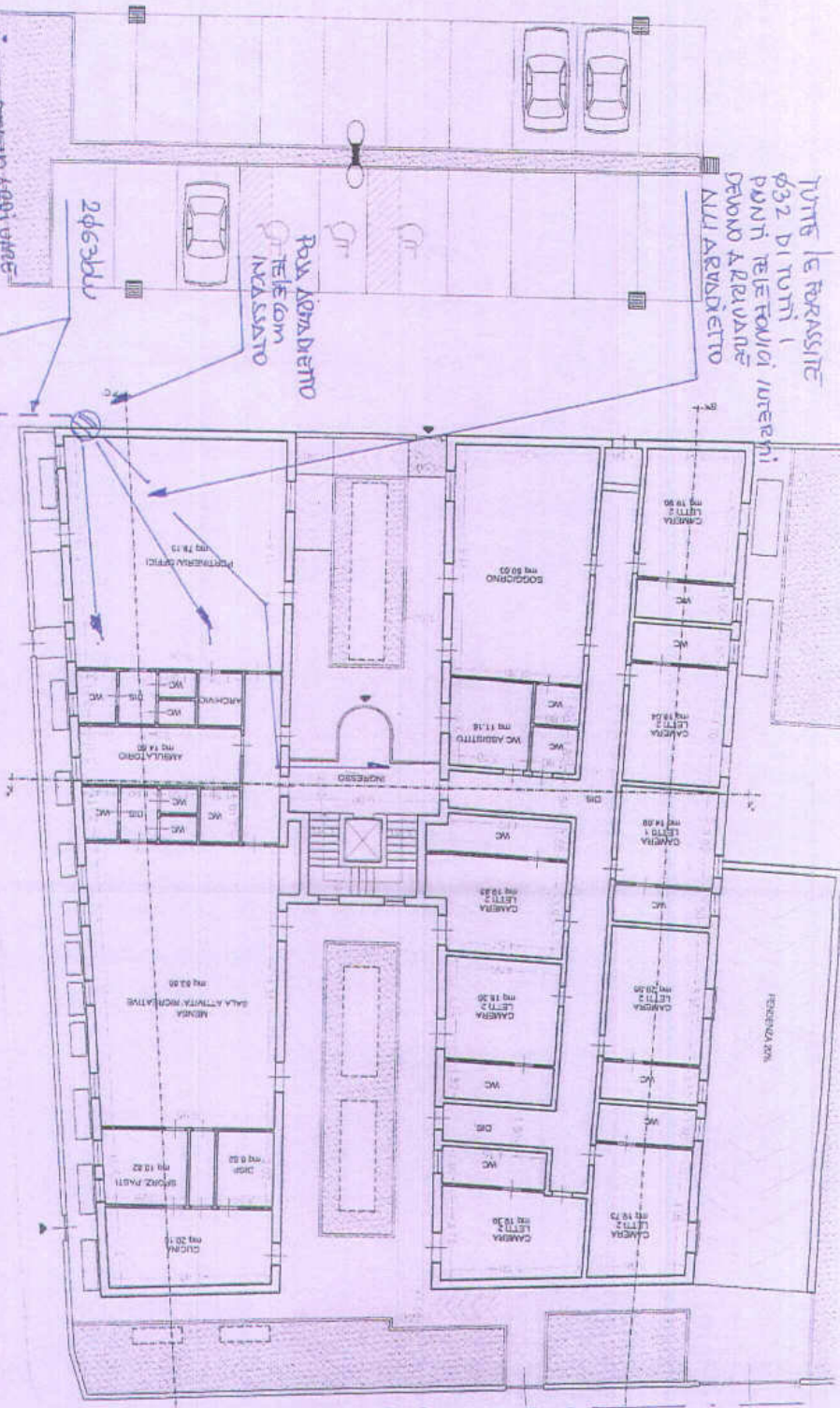

TUTTE LE FORASSITE
Ø32 DI TUTTI I
PUNTI TELEFONICI
DEVONO ARIANDE
ALLI ARVADDETTO

POLA ADMARDETTO
TELECOM
INVIASSATO

2463BLU

CASO IN TAVOLERA
TELECOM ESISTENTE

POLA ROZZETTO 60x60
+ CHIUSIVO AILISA
TELECOM
SU BARCAPA PIEDI

VIA PASUBIO

PIANTA PIANO COPERTURA

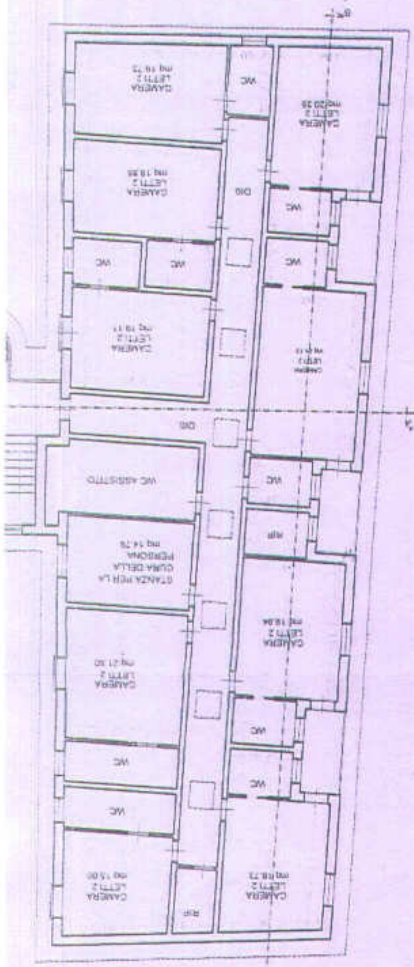

PIANTA PIANO PRIMO

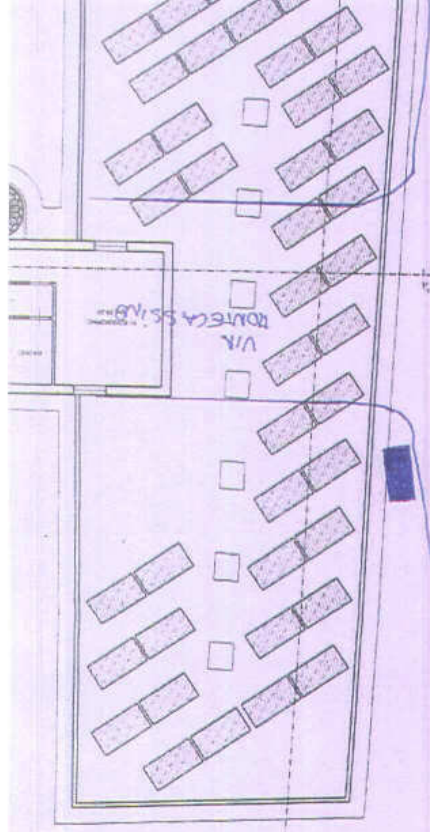

VIA
ROVERCA S.S. AB

PIANTA PIANO COPERTURA

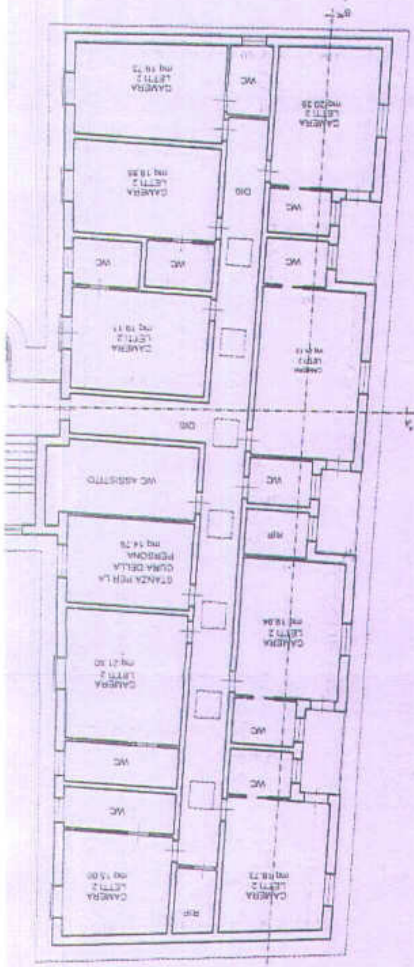

PIANTA PIANO PRIMO

