

# COMUNE DI PRATO

## PROVINCIA DI PRATO

RICHIESTA DI APPROVAZIONE DI PIANO ATTUATIVO  
PER LA REALIZZAZIONE DI UN EDIFICIO DESTINATO A  
RSA POSTO NEL COMUNE DI PRATO IN LOCALITA'  
NARNALI, VIA PASUBIO.

### RICHIEDENTE:

Immobiliare "Il Cafisso"  
Via Bologna, 127  
59100 - Prato  
Leg. rapp. Memmi Andrea

### PROGETTISTI:

Studio Tecnico Associato  
Geom. R.DREUCCI & Geom. S.TOSETTI  
Via Limbardi n. 99 - 59100 PRATO  
Tel. 0574 636360-62 - Fax 0574 636361

DOTT. ARCH. DANIELA GESTRI  
59100 - PRATO - Via del Pino, 5  
C.F. GST DNL 65E45G999C

PROGETTO PRELIMINARE  
DELL'OPERE DI URBANIZZAZIONE  
PARTICOLARI

SCALA 1:20      **IN SOSTITUZIONE**      AGOSTO 2013

Particolare 1

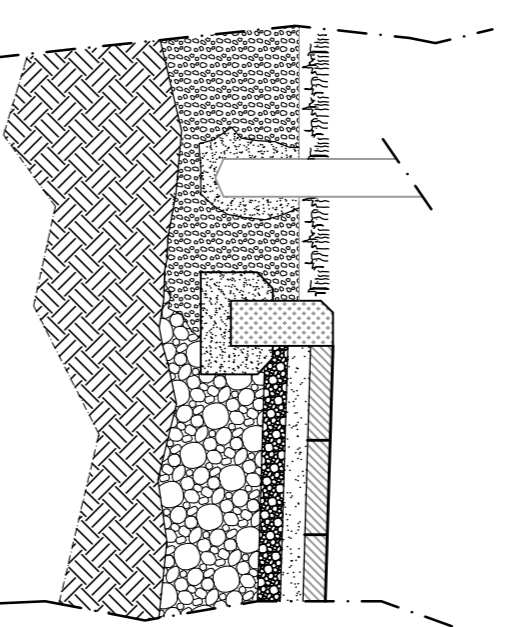

Particolare 2

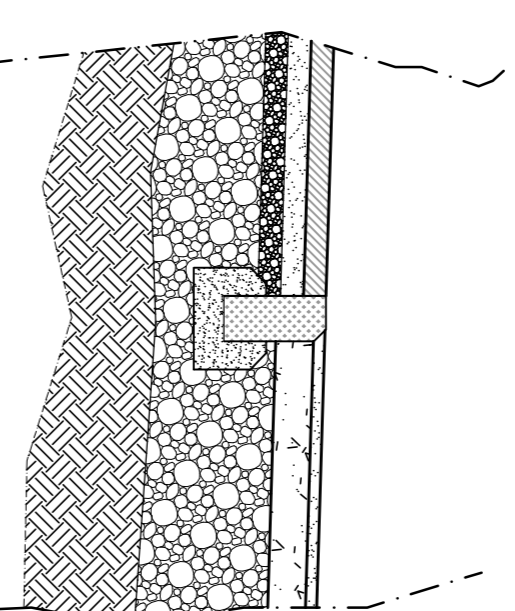

Particolare 3

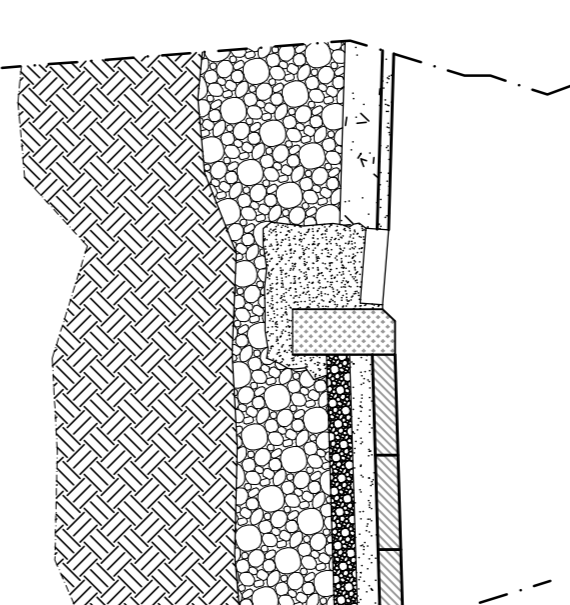

Particolare 4

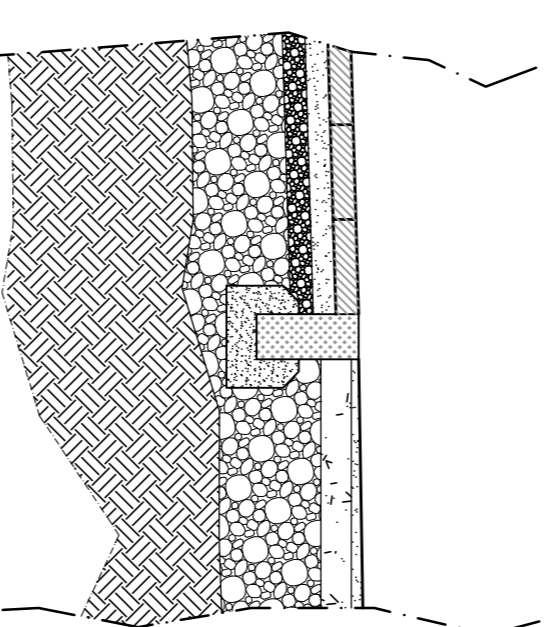

Particolare 5

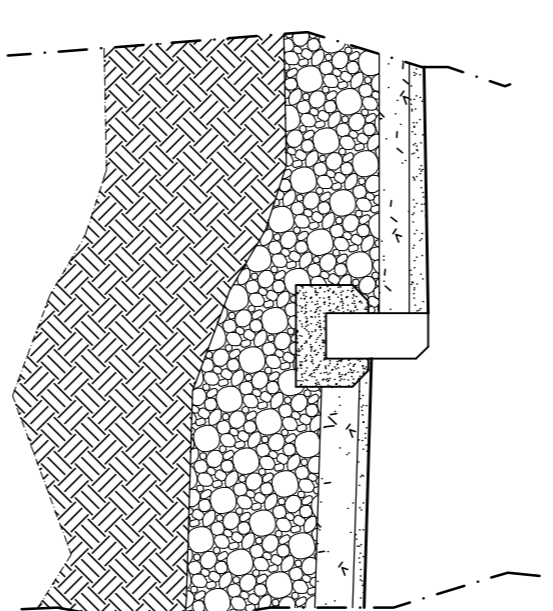

Particolare 6

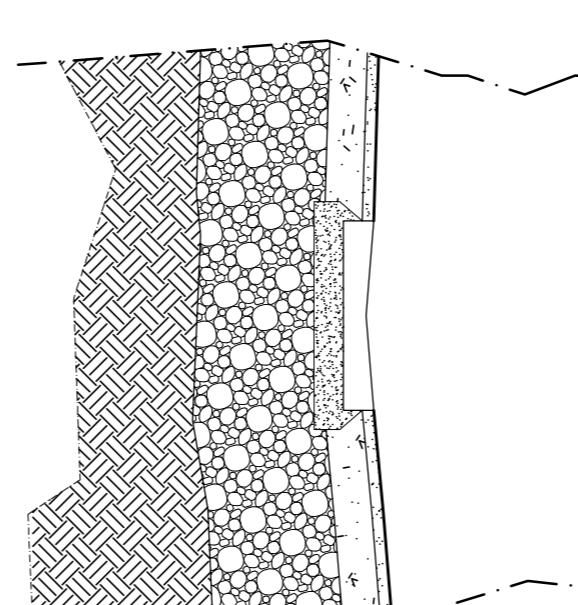

Particolare 7

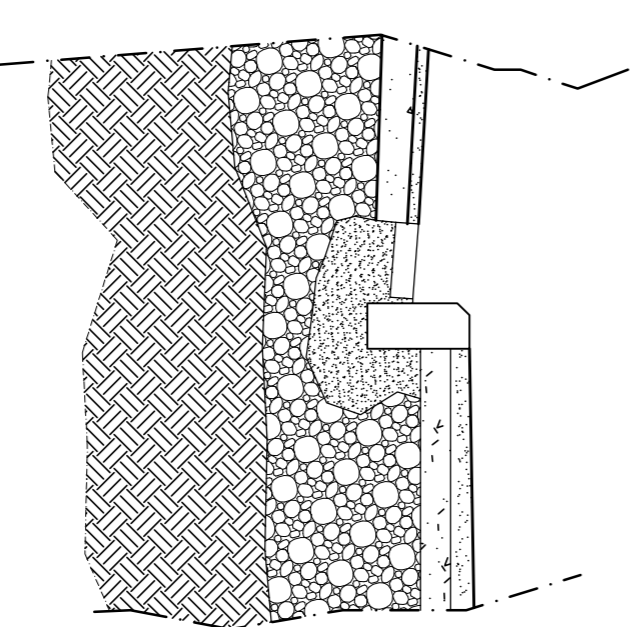

Particolare 8

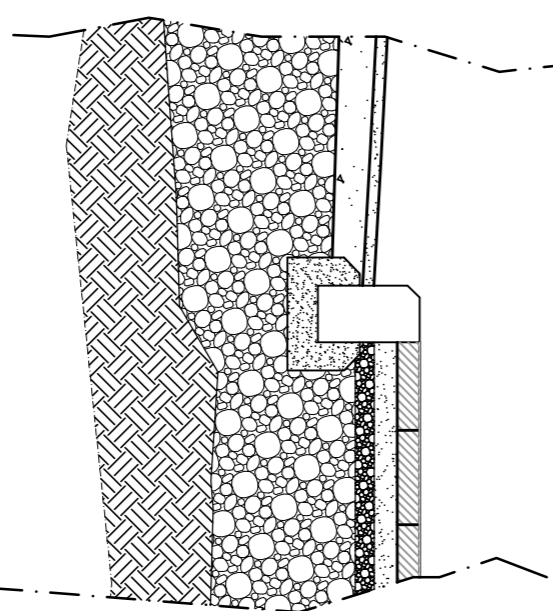

Particolare 9/10

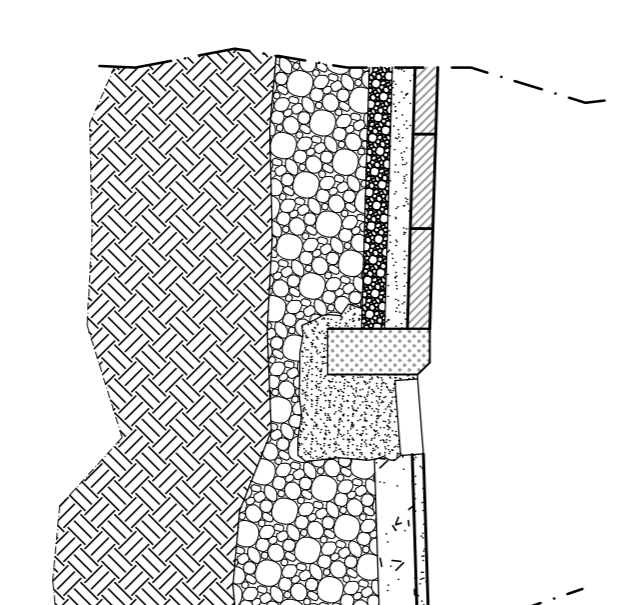

### LEGENDA

- ▨ Piano di posa.
- ▧ Fondazione stradale in misto granulometrico.
- ▩ Letto di posa in graniglia Sp. 6 cm.
- Letto di posa in sabbia graniglia Sp. 6 cm.
- ▬ Masselli autobloccanti prefabbricati in c.l.s.

- ▨ Conglomerato bituminoso
- ▧ Platea in sabbia-rinfianchi in c.l.s.
- ▩ Tappeto d'usura in calcestruzzo bituminoso.
- Tappeto erboso.
- ▬ Tappeto erboso.

- ▨ Cordonato in granito
- ▧ Cordonato in cemento
- ▩ Zanella a doppiopetto.
- Zanella ad un petto in porfido.