

COMUNE DI PRATO

PROVINCIA DI PRATO

RICHIESTA DI APPROVAZIONE DI PIANO ATTUATIVO
PER LA REALIZZAZIONE DI UN EDIFICIO DESTINATO A
RSA POSTO NEL COMUNE DI PRATO IN LOCALITA'
NARNALI, VIA PASUBIO.

RICHIEDENTE:

Immobiliare "Il Cafisso"

Via Bologna, 127

59100 - Prato

Leg. rapp. Mennini Andrea

PROGETTISTI:

Studio Tecnico Associato

Geom. R.DRELUCCI & Geom. S.TOSETTI

Via Lamberini n. 99 - 59100 PRATO

Tel. 0574 636360-62 - Fax 0574 636361

DOTT. ARCH. DANIELA GESTRI

59100 - PRATO - Via del Pino, 5

C.F. GST DNL 65E45G999C

STATO DI PROGETTO
PROSPETTI

SCALA 1:200

IN SOSTITUZIONE

AGOSTO 2013

PROSPETTO FRONTALE

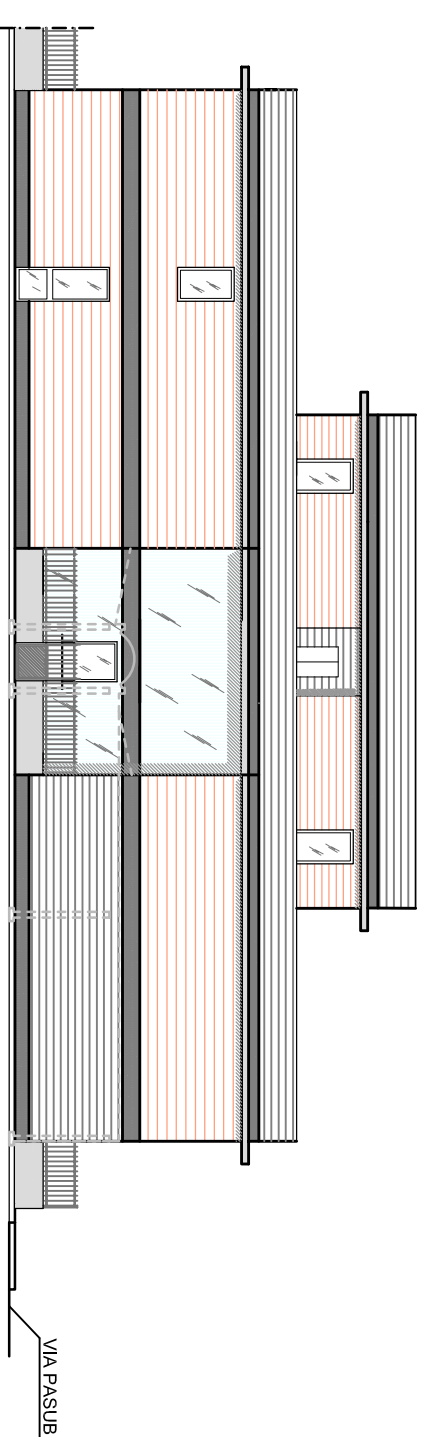

PROSPETTO LATERALE INTERNO

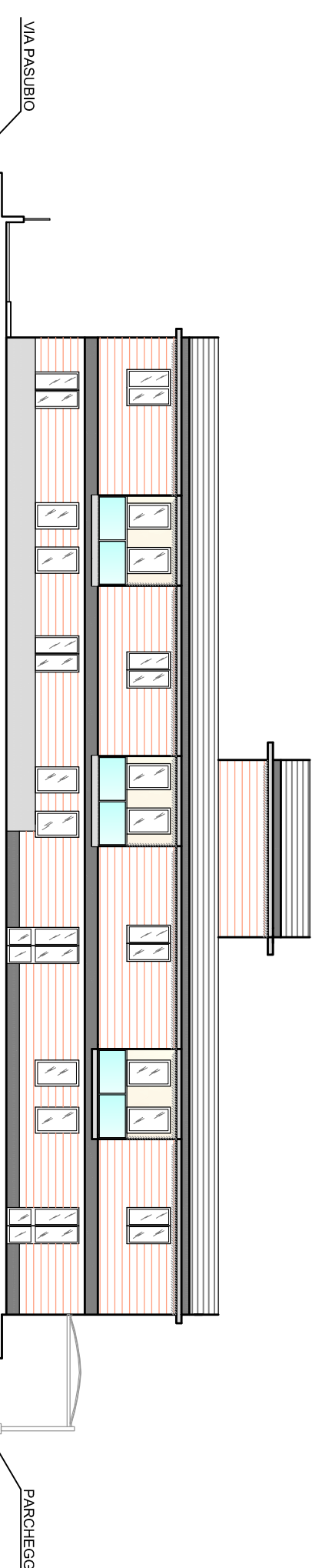

PROSPETTO LUNGO VIA PASUBIO

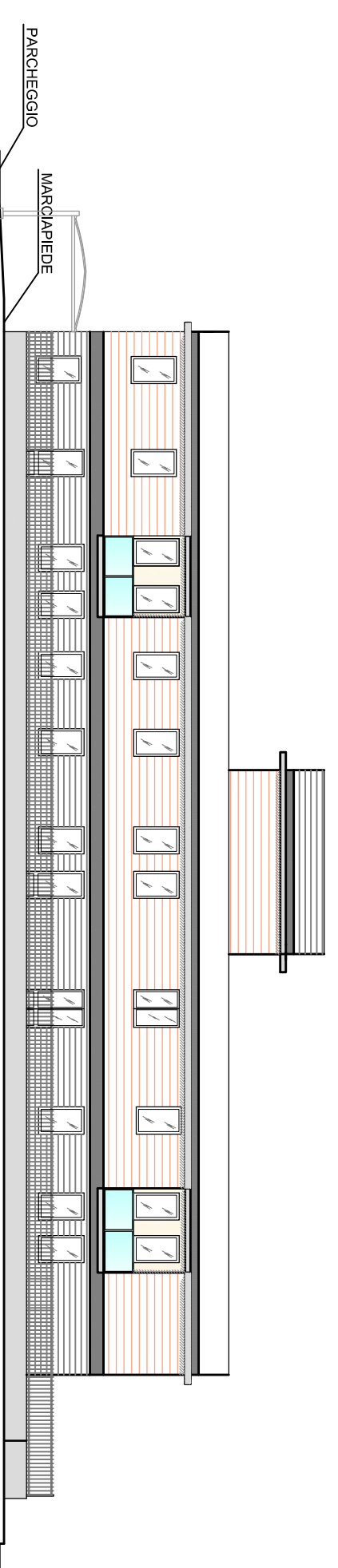

PROSPETTO LUNGO VIA DI MALISETTI

