

# COMUNE DI PRATO

## PROVINCIA DI PRATO

RICHIESTA DI APPROVAZIONE DI PIANO ATTUATIVO  
PER LA REALIZZAZIONE DI UN EDIFICIO DESTINATO A  
RSA POSTO NEL COMUNE DI PRATO IN LOCALITA'  
NARNALI, VIA PASUBIO.

### RICHIEDENTE:

Immobiliare "Il Caffiso"  
Via Bologna, 127  
59100 - Prato  
Leg. capo, Mennini Andrea

### PROGETTISTI:

Studio Tecnico Associato  
Geom. R. DRELUCCI & Geom. S. TOSETTI  
Via Lambertini n. 99 - 59100 PRATO  
Tel. 0574 636360-62 - Fax 0574 636361

### DOTT. ARCH. DANIELA GESTRI

59100 - PRATO - Via dell'Industria, 5  
C.F. - GST DNL 026358936C

STATO DI PROGETTO  
PIANTE

SCALA 1:200 **IN SOSTITUZIONE** NOVEMBRE 2013

PIANTA PIANO INTERRATO

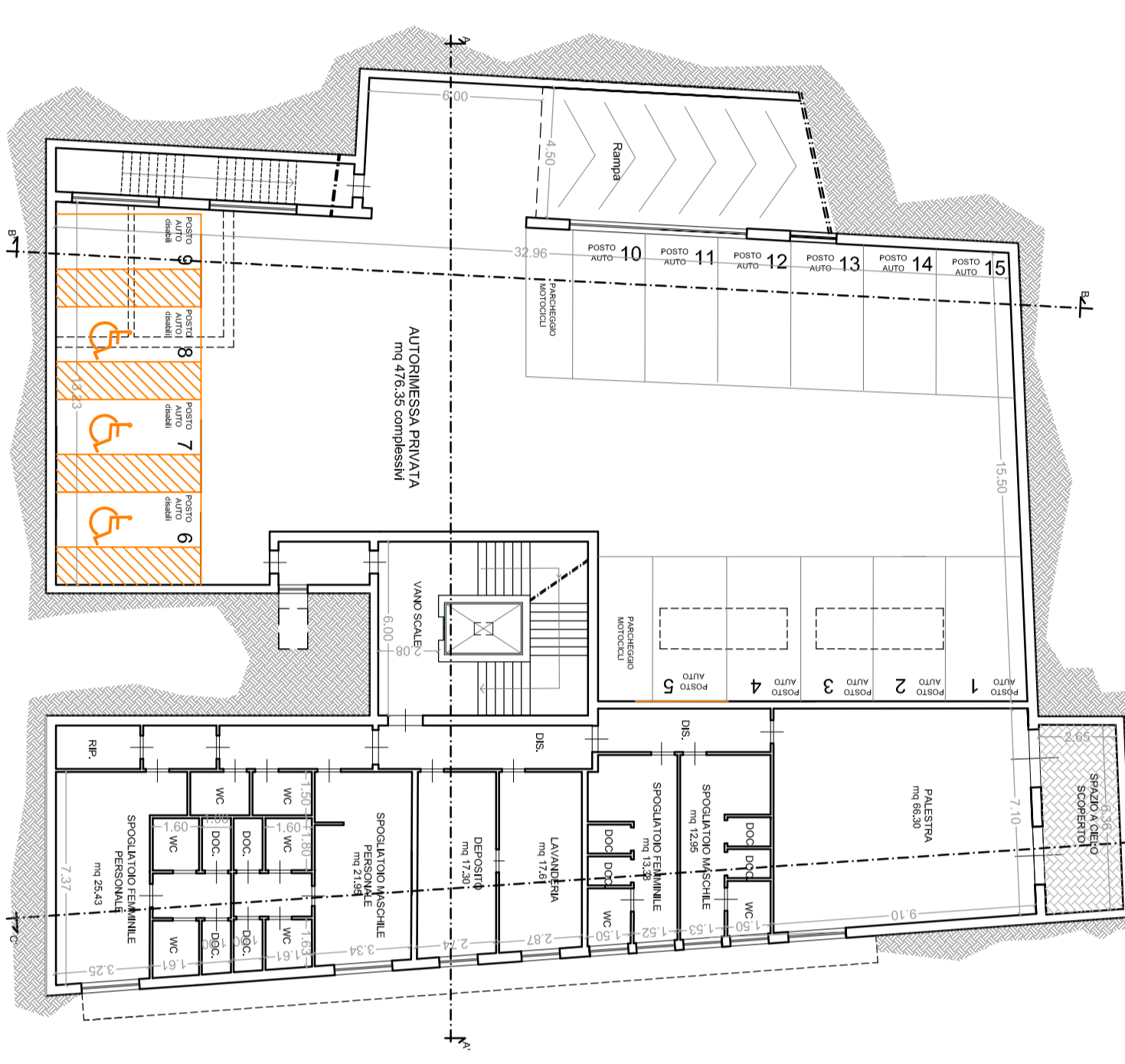

PIANTA LOCALI TECNICI SOTTO PIANO  
INTERRATO PARCHEGGI

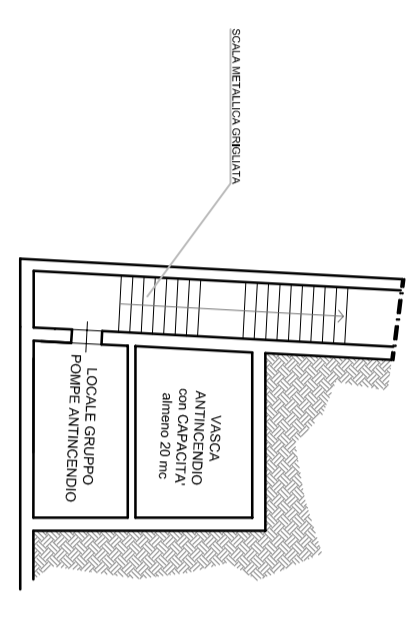

PIANTA PIANO TERRA

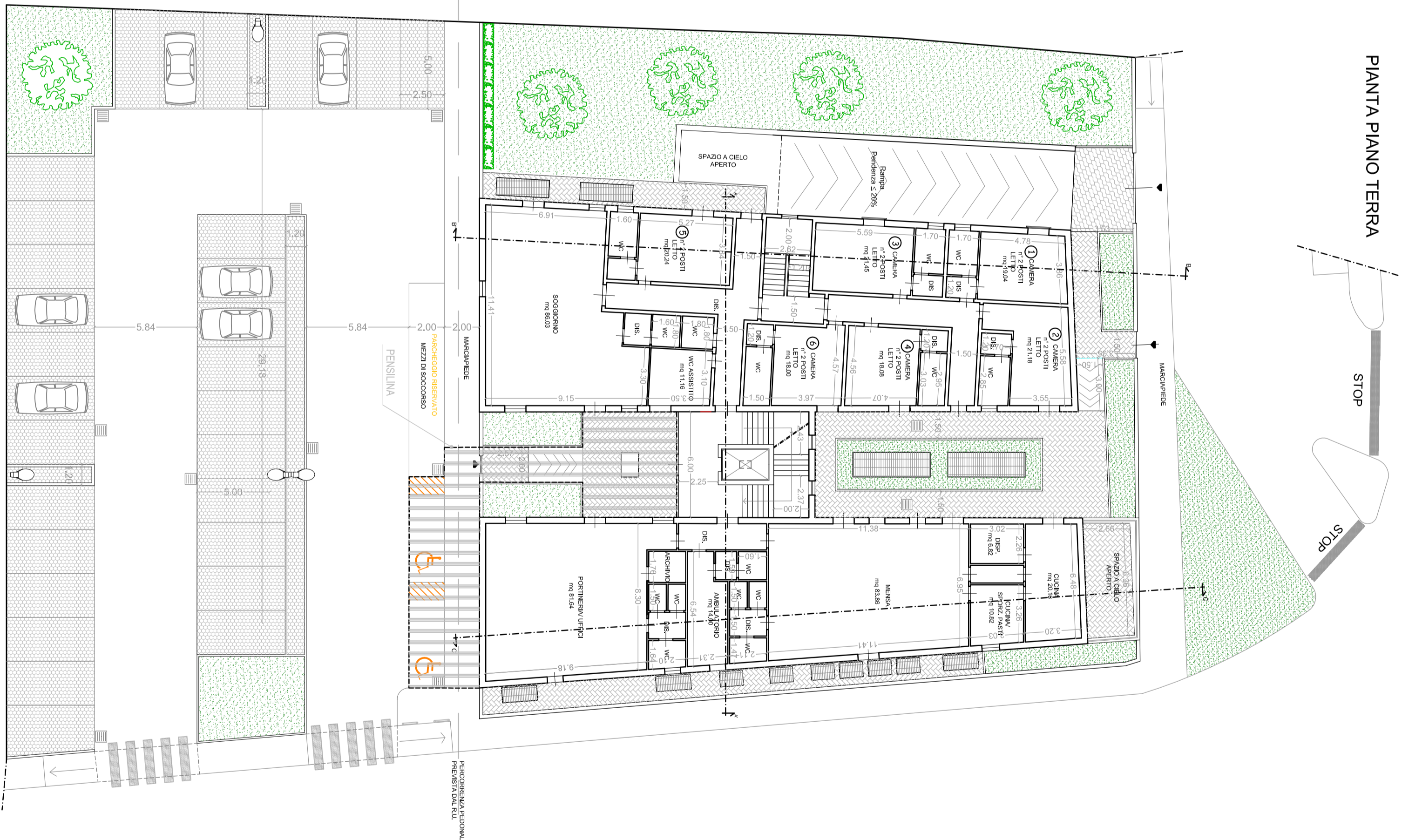

PIANTA PIANO PRIMO

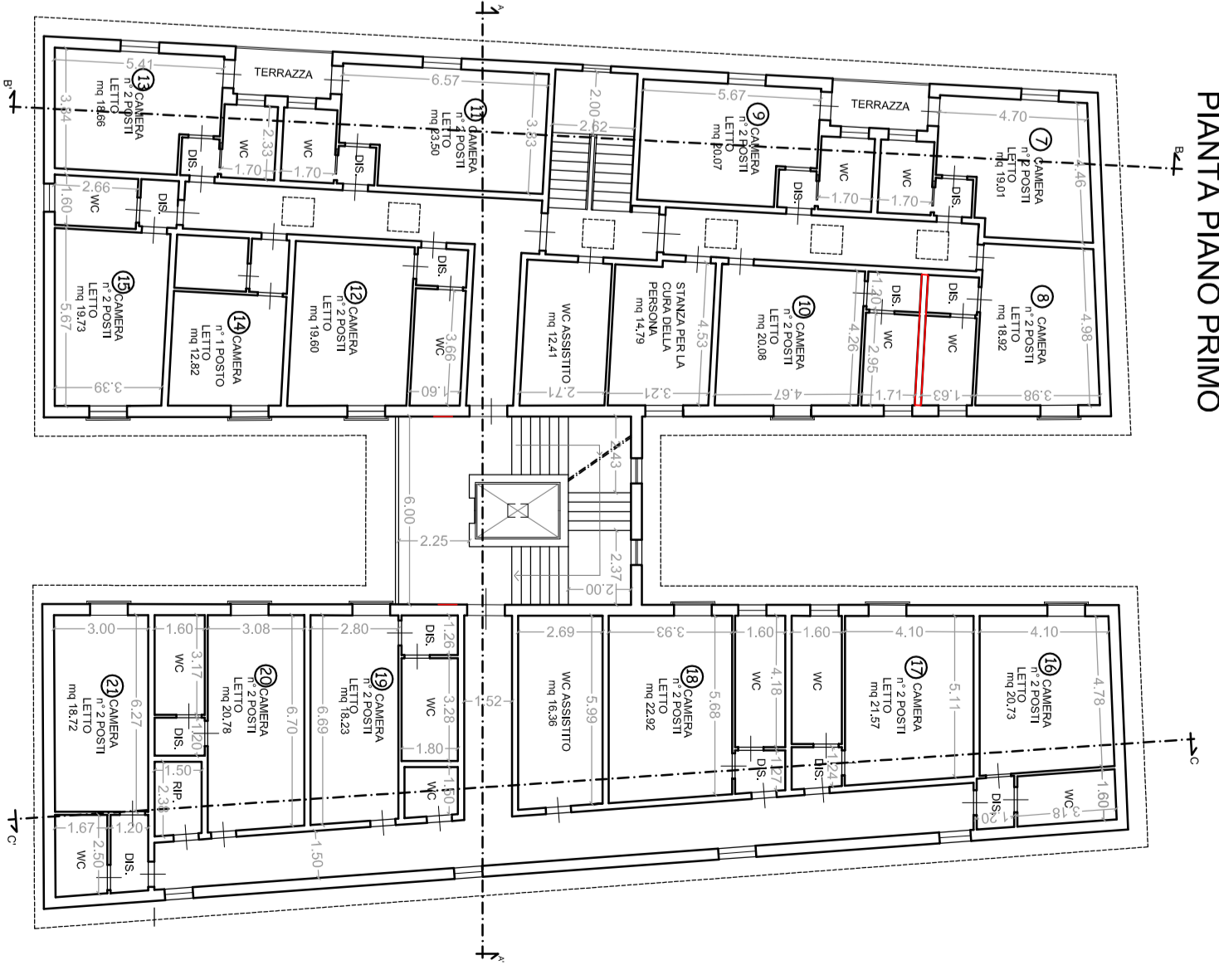

PIANTA PIANO COPERTURA

