

COMUNE DI PRATO

PIANO DI RECUPERO

per cambio di destinazione d'uso da P2-produttivo a S-servizi,
TC-commerciale e TU-direzionale senza opere edilizie
di parte di un immobile posto in V.le Marconi.

Proprietà: MARCONI MULTIREA s.p.a.

Progetto: arch. Alessio Cantini
arch. Vittoria Cantini
Via del Molinuzzo 109/A, 59100 - Prato
tel. 0574-622569 - info@cantinianiandpartners.com

elaborato	scala	tavola
Pianta piano terra e primo	1:500	2 bis
Stato attuale	21/11/2013	



- ORTOFOTO

LIMITE DELL'INTERVENTO

PIANO TERRA

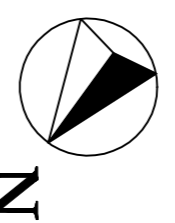

RAPPORTO AERODINAMICO

FRONTO AERODINAMICA	PIANO TERRA	PIANO SOTTILE
A	4532	1123
B	4028	423
C	402	332
PIANO PRODOTTO		
D	1361	1123
E	190	11
F	3528	4435
G	402	332

EX STRUTTURA T.I.R.

AREA DI SOSTA TEMPORANEA

PIAZZALE DI SOSTA

PIANO PRIMO

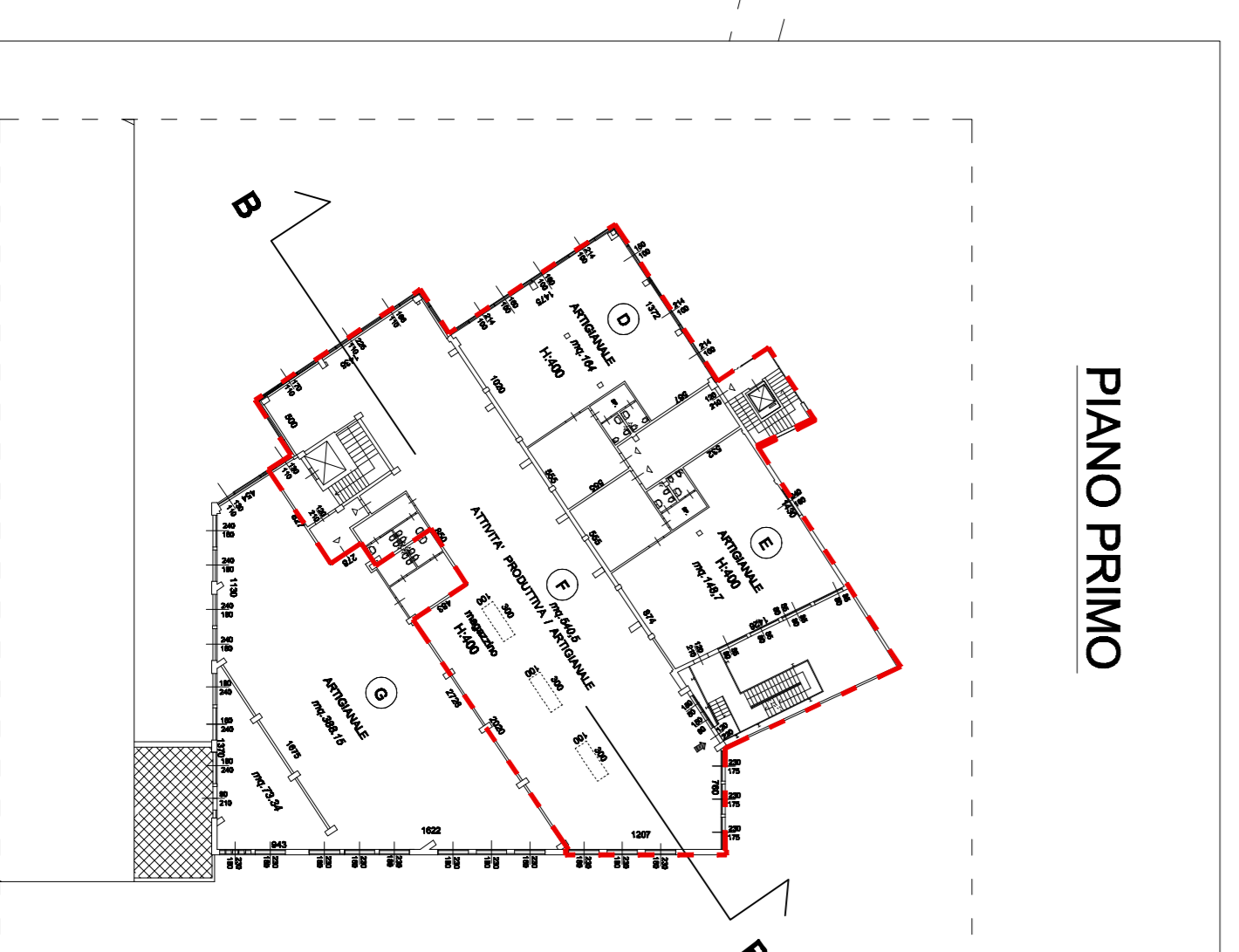

LIMITE DELL'INTERVENTO