

COMUNE DI PRATO

PIANO DI RECUPERO in località SANTA MARIA A COLONICA Via delle Fonti / Via Campostino - Prato

SOSTITUZIONE EDILIZIA DI CAPANNONI ARTIGIANALI
PER LA REALIZZAZIONE DI DUE EDIFICI RESIDENZIALI

PROPRIETA' Marzio G. COLZI, Via delle Fonti 508/5 - PRATO
Sanzio COLZI, Via Campostino 41/1 - PRATO
Miranda SANESI, Via Campostino 41 - PRATO

PROPRIETA' soc. ROBEL S.r.l.
Via Viareggio 10, 59100 - PRATO
Procuratore Sig. Roberto Cherubini

PROGETTISTI Arch. Marco MATTEI
Arch. Cristiano ZANI

COLLABORATORI Arch. Marco NARDINI
Arch. Gaia SCREPANTI

STATO DI PROGETTO

LOTTO B (PROPRIETA' ROBEL)
VERIFICA RAPPORTI AERO-ILLUMINANTI (Allegato G del R.E.)

TAVOLA	Scala	Data presentazione	Data aggiornamento
22	1/100	Aprile 2011	Luglio 2012

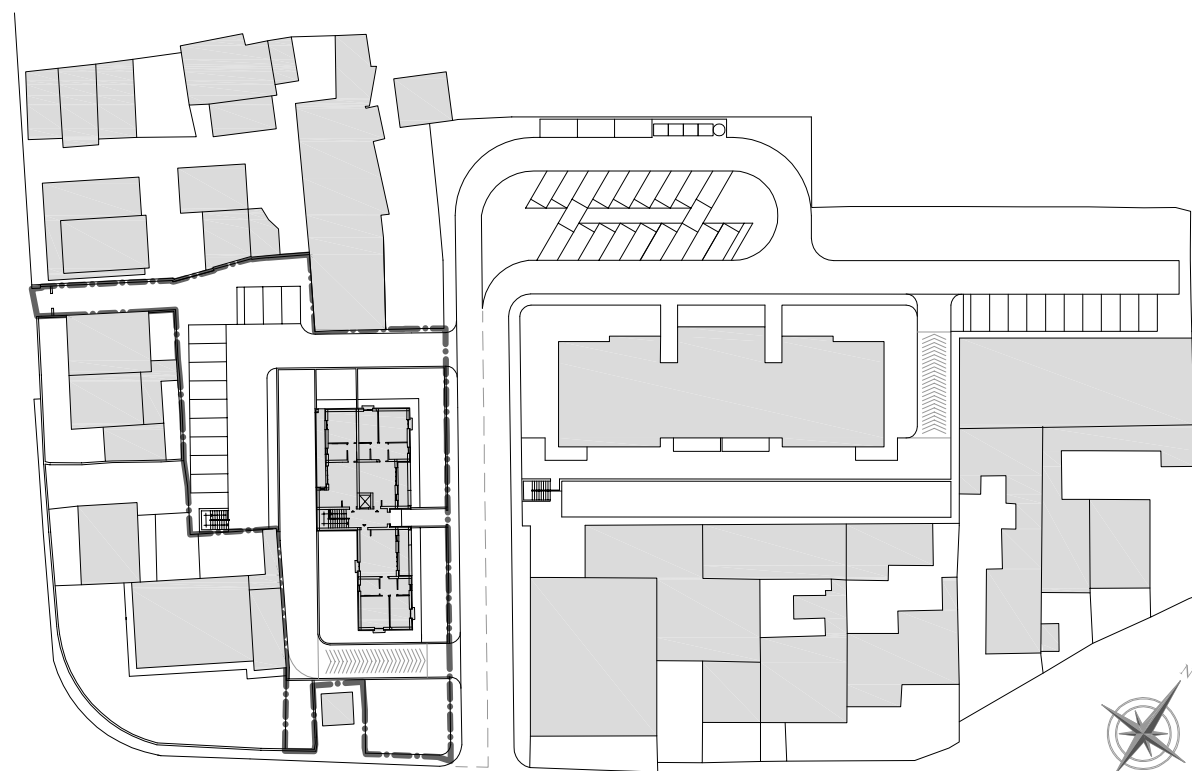

LOTTO B (PROPRIETA' ROBEL)

TABELLA RIEPILOGATIVA SUPERFICI NETTE APPARTAMENTI

N° Appartamento	Sup. Netta	Ventilazione da Normativa	Ventilazione di Progetto
Appartamento 1	66,35 mq	Trasversale	Trasversale
Appartamento 2	50,05 mq	Trasversale	Trasversale
Appartamento 3	71,10 mq	Contrapposta	Contrapposta
Appartamento 4	66,35 mq	Trasversale	Trasversale
Appartamento 5	50,05 mq	Trasversale	Trasversale
Appartamento 6	71,10 mq	Contrapposta	Contrapposta
Appartamento 7	66,35 mq	Trasversale	Trasversale
Appartamento 8	50,05 mq	Trasversale	Trasversale
Appartamento 9	71,10 mq	Contrapposta	Contrapposta
Appartamento 10	66,35 mq	Trasversale	Trasversale
Appartamento 11	50,05 mq	Trasversale	Trasversale
Appartamento 12	71,10 mq	Contrapposta	Contrapposta
Totale	750,00 mq		

