

COMUNE DI PRATO

PIANO DI RECUPERO
 in località SANTA MARIA A COLONICA
 Via delle Fonti / Via Campostino - Prato

SOSTITUZIONE EDILIZIA DI CAPANNONI ARTIGIANALI
 PER LA REALIZZAZIONE DI DUE EDIFICI RESIDENZIALI

PROPRIETA' Marzio G. COLZI, Via delle Fonti 508/5 - PRATO
 Sanzio COLZI, Via Campostino 41/1 - PRATO
 Miranda SANESI, Via Campostino 41 - PRATO

PROPRIETA' soc. ROBEL S.r.l.
 Via Viareggio 10, 59100 - PRATO
 Procuratore Sig. Roberto Cherubini

PROGETTISTI Arch. Marco MATTEI
 Arch. Cristiano ZANI

COLLABORATORI Arch. Marco NARDINI
 Arch. Gala SCREPANTI

STATO DI PROGETTO

LOTTO A (PROPRIETA' COLZI-SANESI)
 PROSPETTI E SEZIONI

TAVOLA	Scala	Data presentazione	Data aggiornamento
14	1/100	Aprile 2011	Luglio 2012

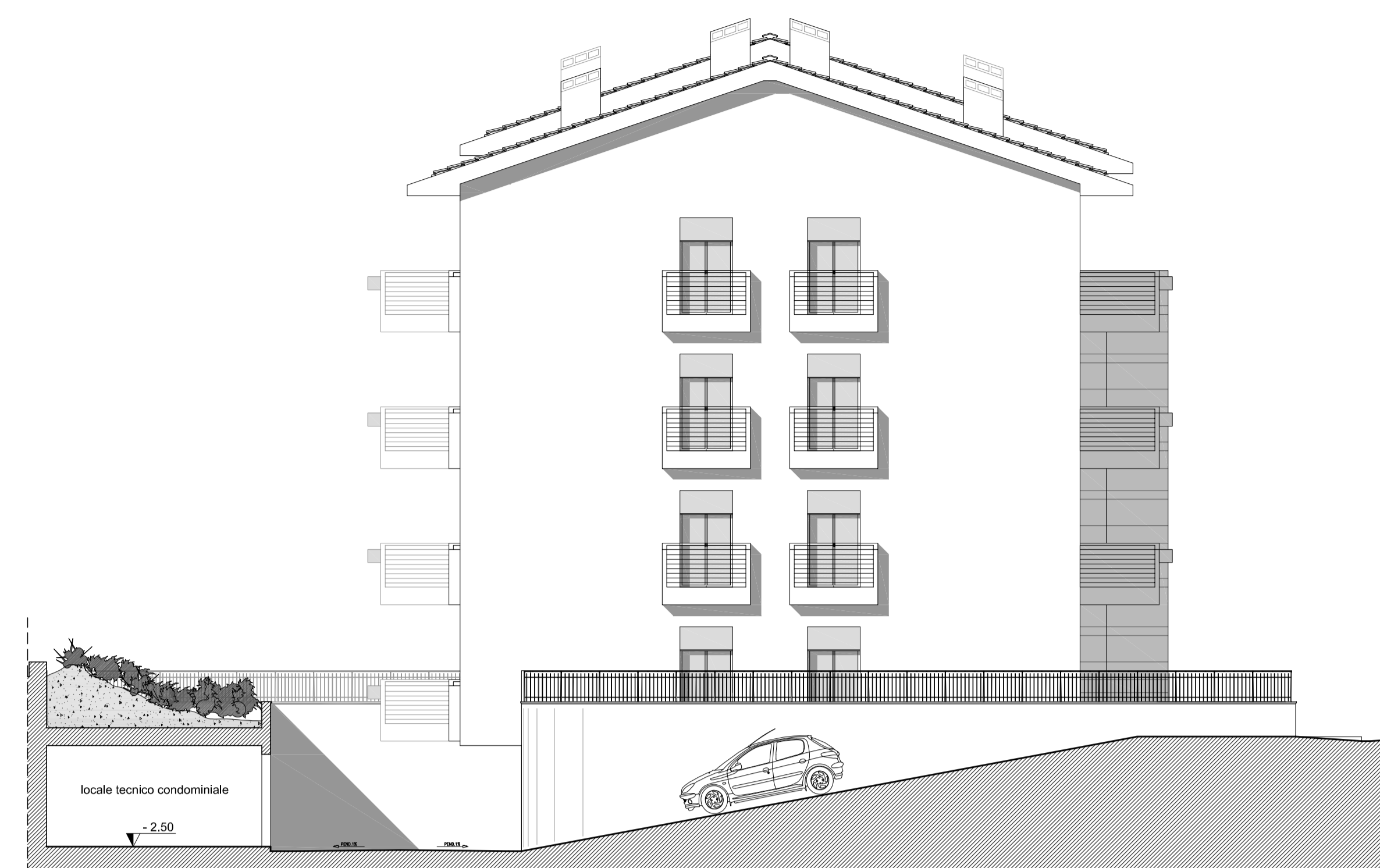
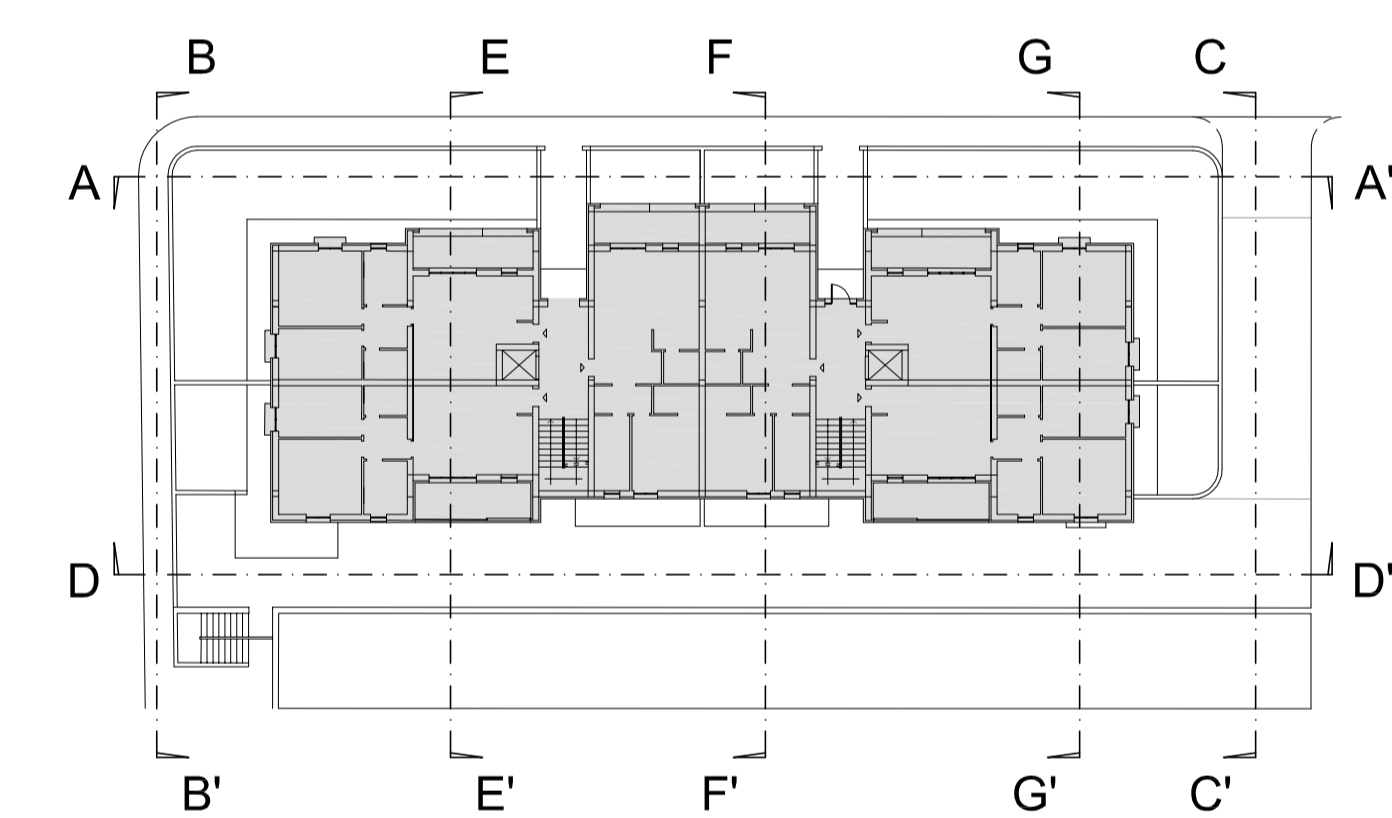
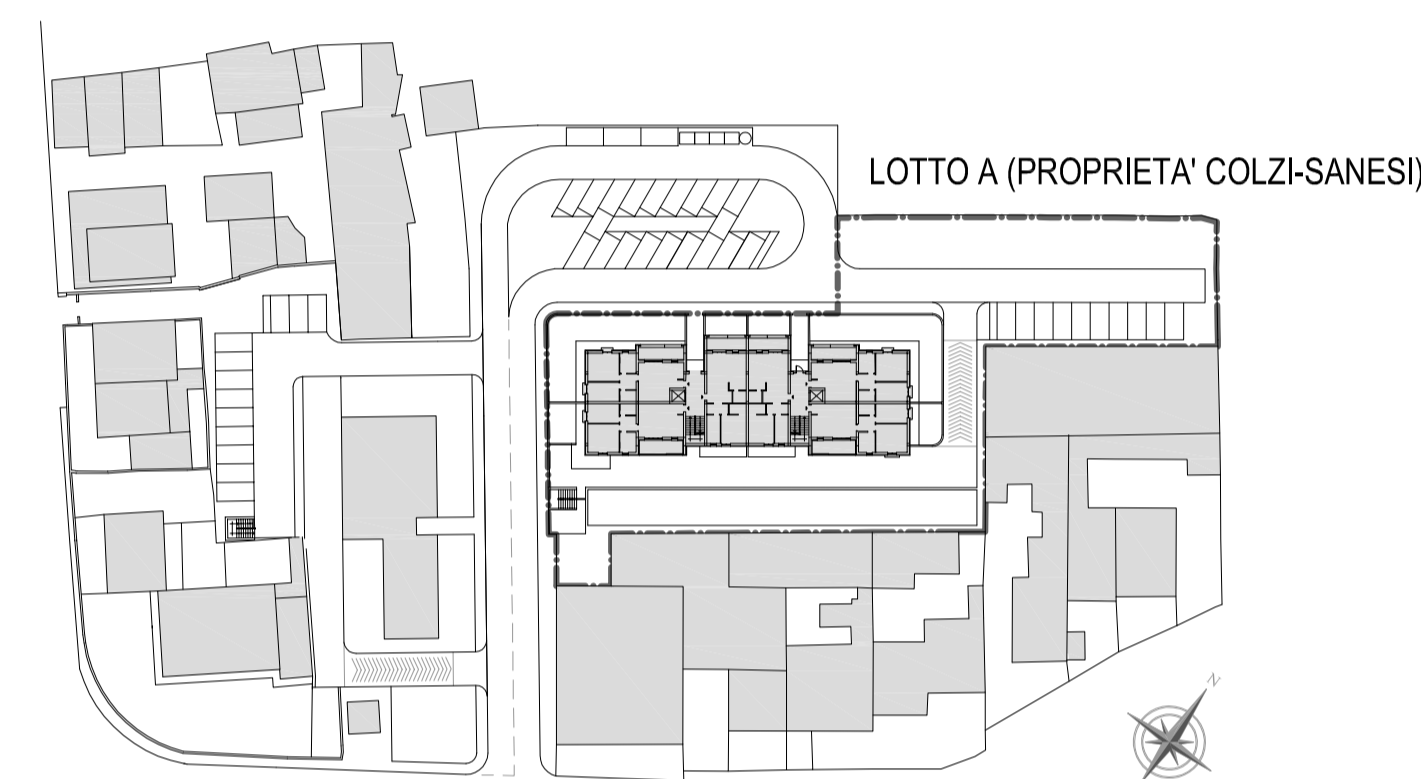

SEZIONE C-C'

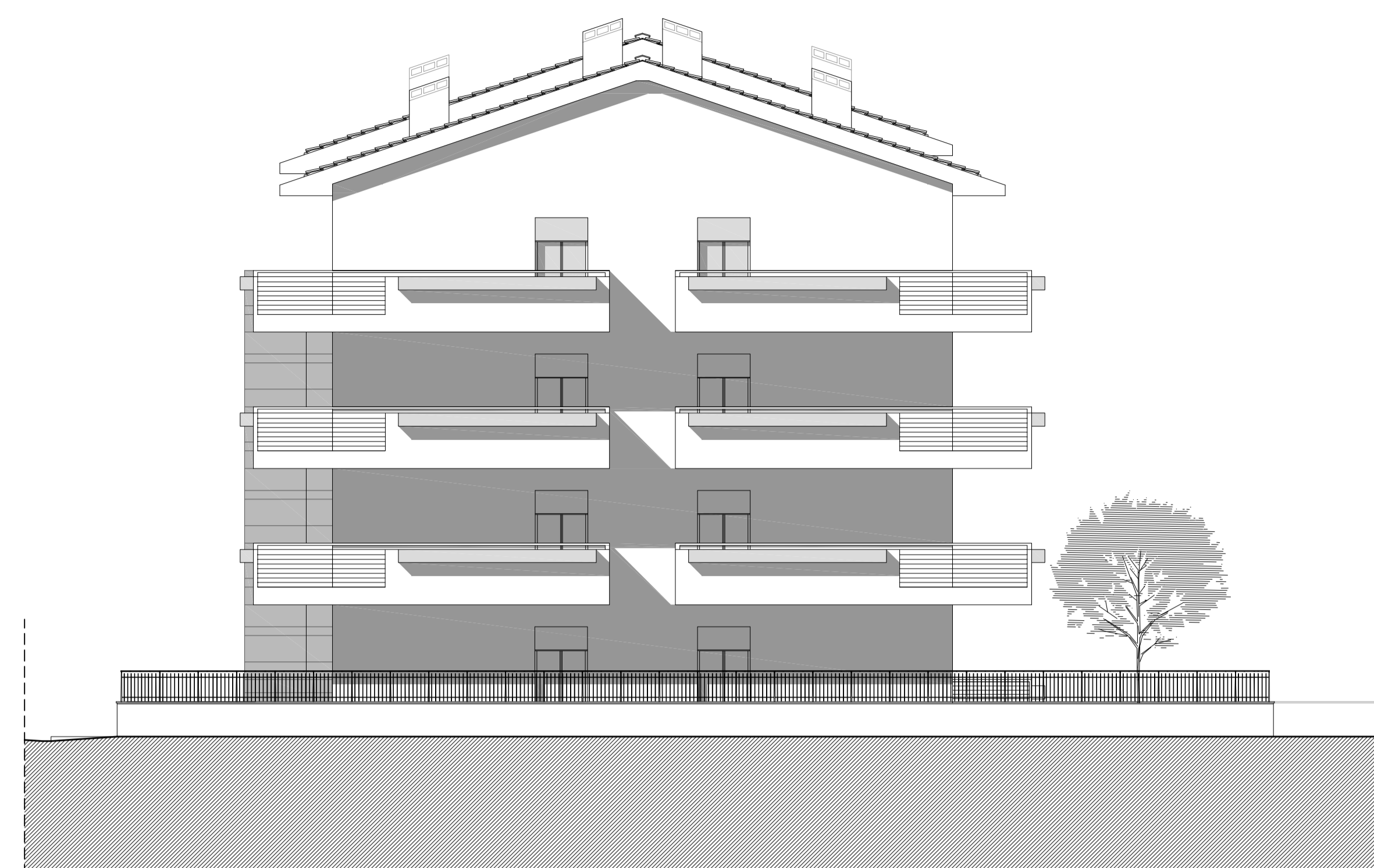

SEZIONE B-B'

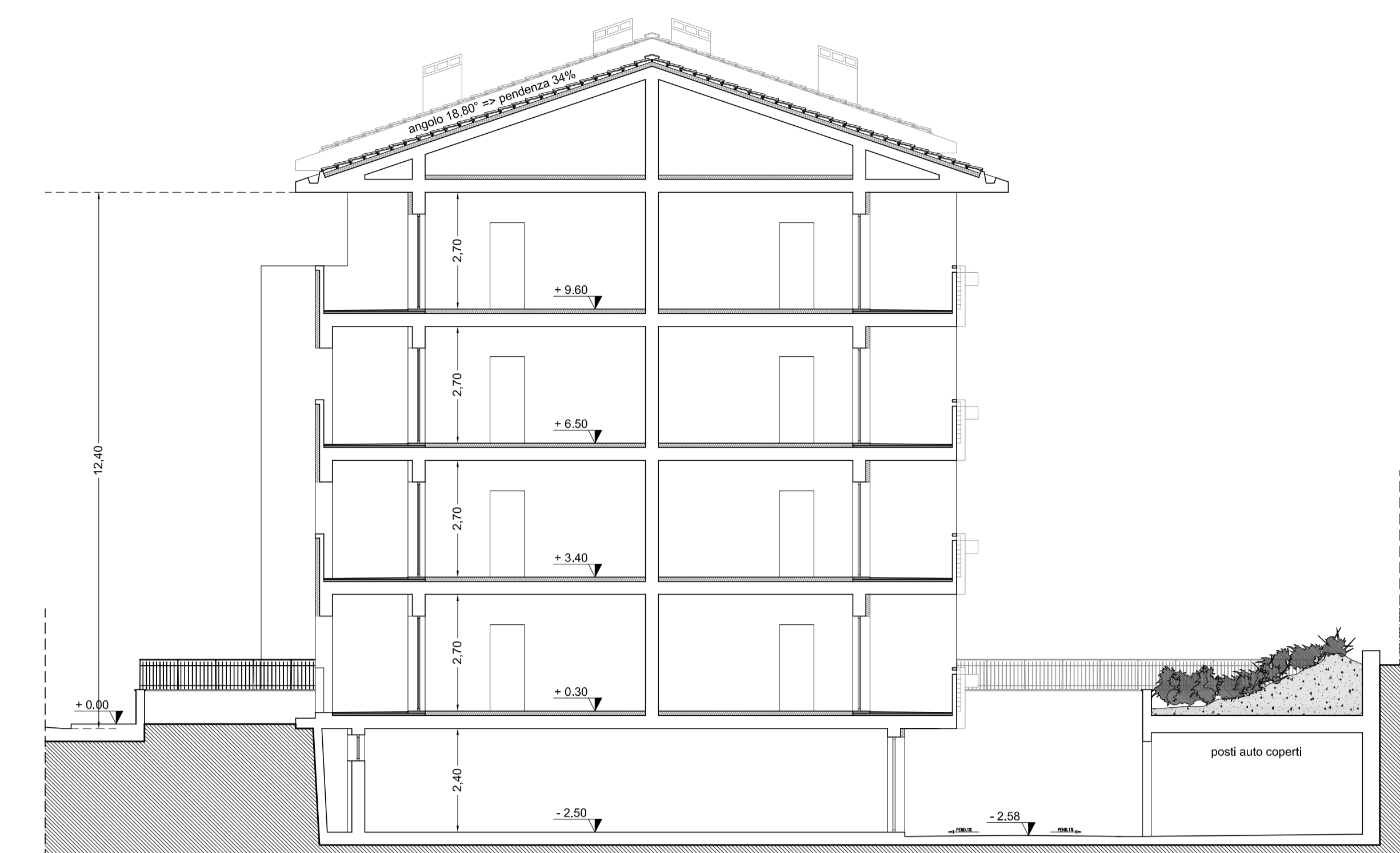

SEZIONE E-E'



SEZIONE A-A'

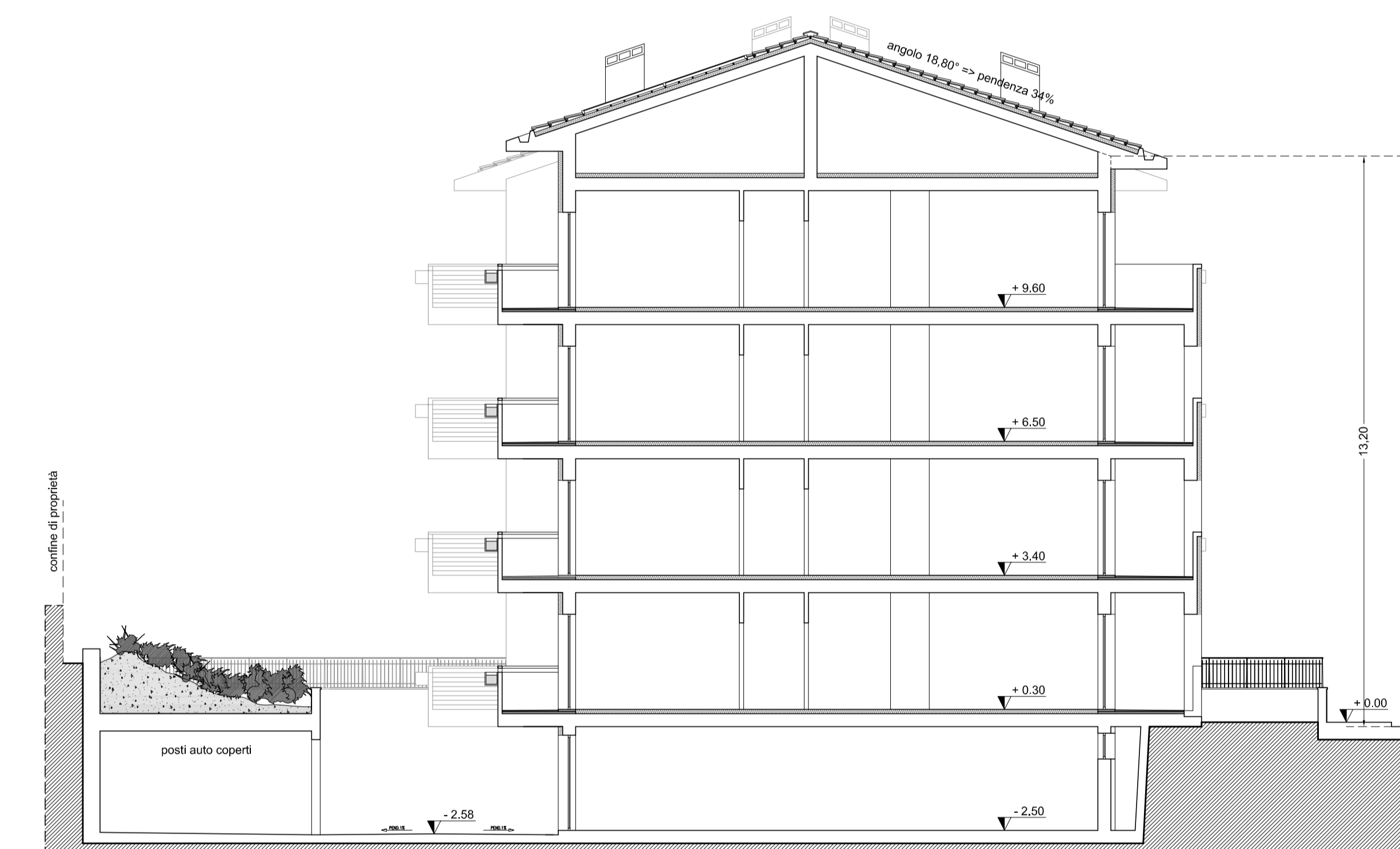

SEZIONE F-F'

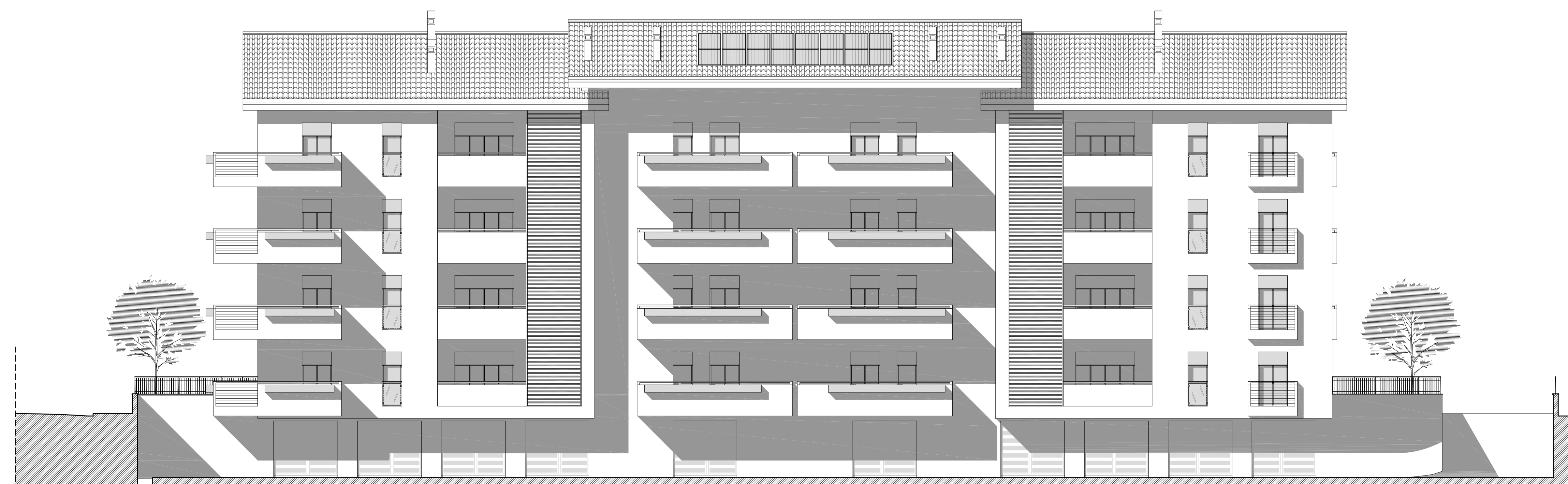

SEZIONE D-D'

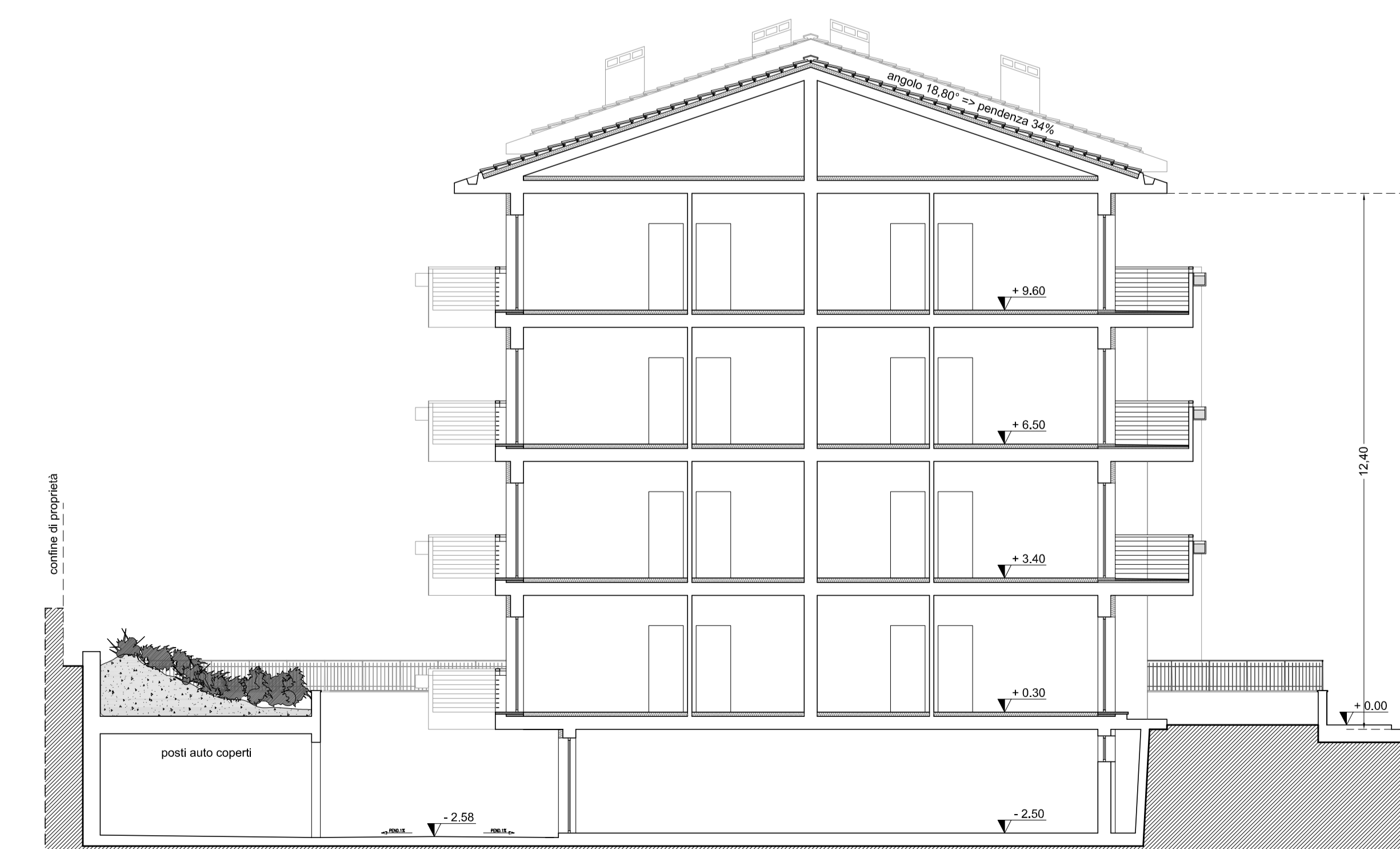

SEZIONE G-G'