

COMUNE DI PRATO

PIANO DI RECUPERO
in località SANTA MARIA A COLONICA
Via delle Fonti / Via Campostino - Prato

SOSTITUZIONE EDILIZIA DI CAPANNONI ARTIGIANALI
PER LA REALIZZAZIONE DI DUE EDIFICI RESIDENZIALI

PROPRIETA' Marzio G. COLZI, Via delle Fonti 508/5 - PRATO
Sanzio COLZI, Via Campostino 41/1 - PRATO
Miranda SANESI, Via Campostino 41 - PRATO

PROPRIETA' soc. ROBEL S.r.l.
Via Viareggio 10, 59100 - PRATO
Procuratore Sig. Roberto Cherubini

PROGETTISTI Arch. Marco MATTEI
Arch. Cristiano ZANI

COLLABORATORI Arch. Marco NARDINI
Arch. Gaia SCREPANTI

STATO DI PROGETTO

LOTTO A (PROPRIETA' COLZI-SANESI)
PIANTA PIANO PRIMO, SECONDO, TERZO E COPERTURA

TAVOLA	Scala	Data presentazione	Data aggiornamento
13	1/100	Aprile 2011	Luglio 2012

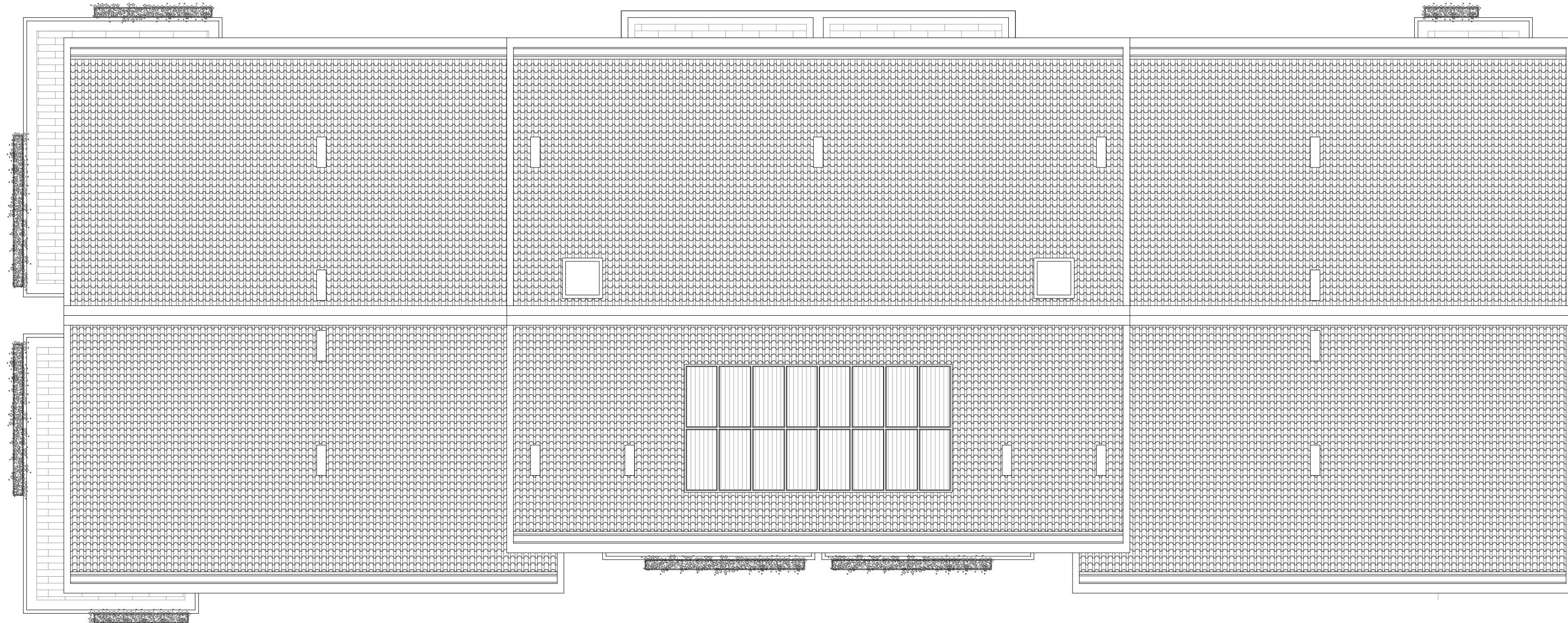
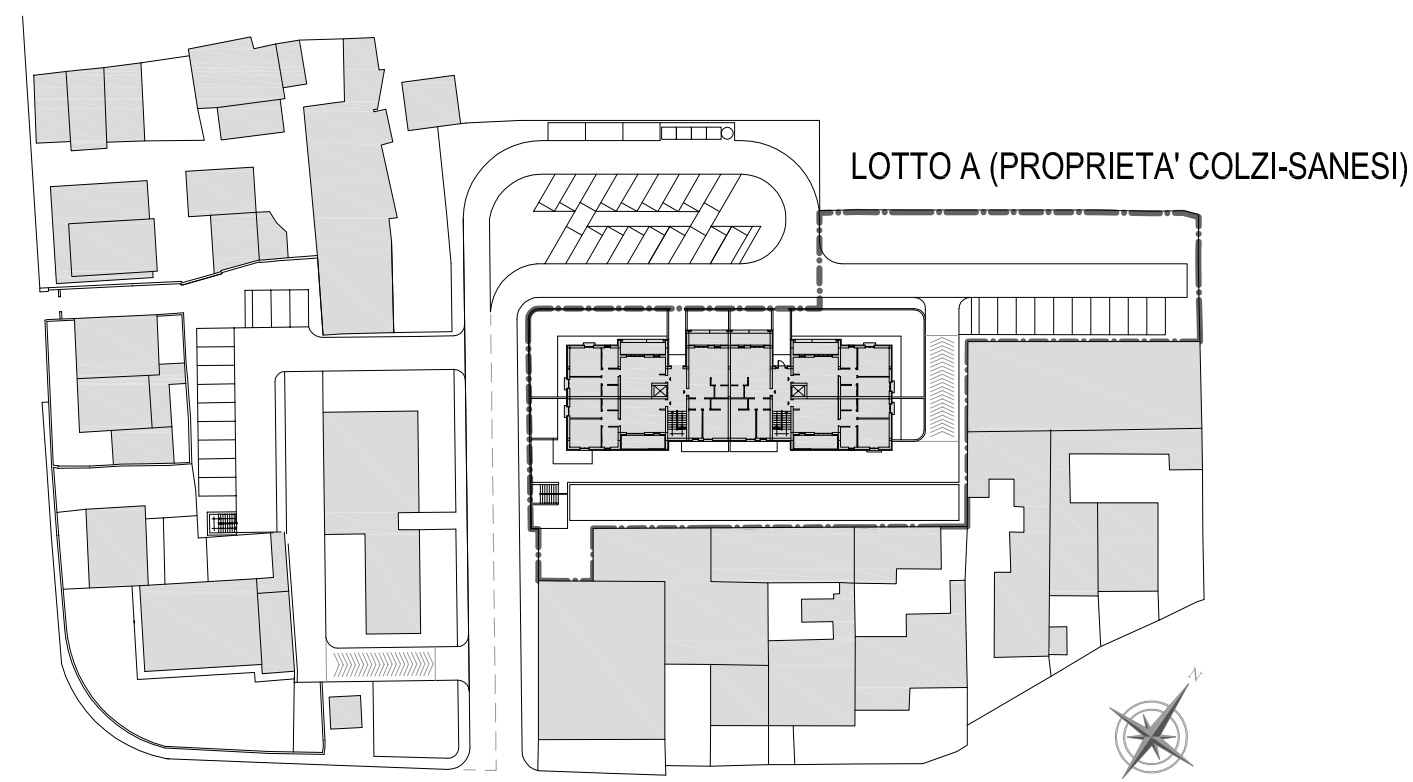

PIANTA PIANO COPERTURA

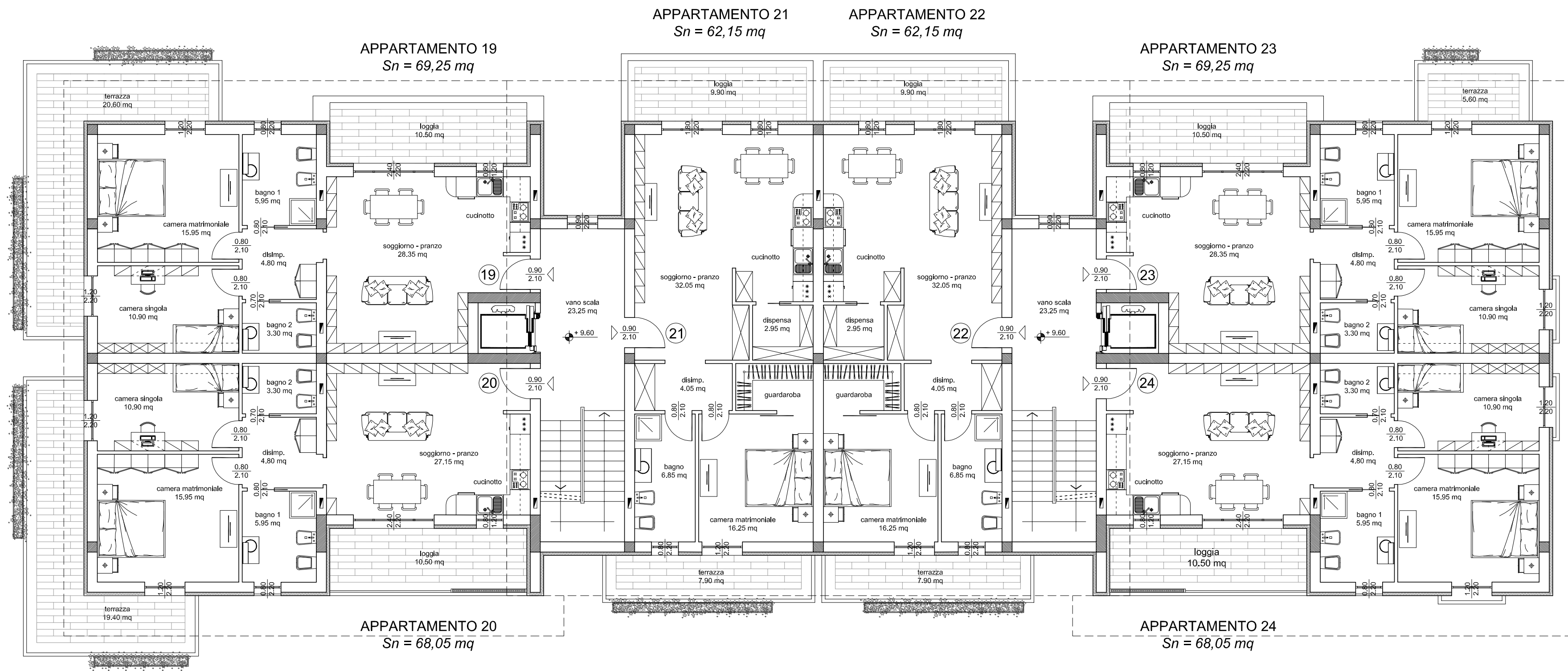

PIANTA PIANO TERZO

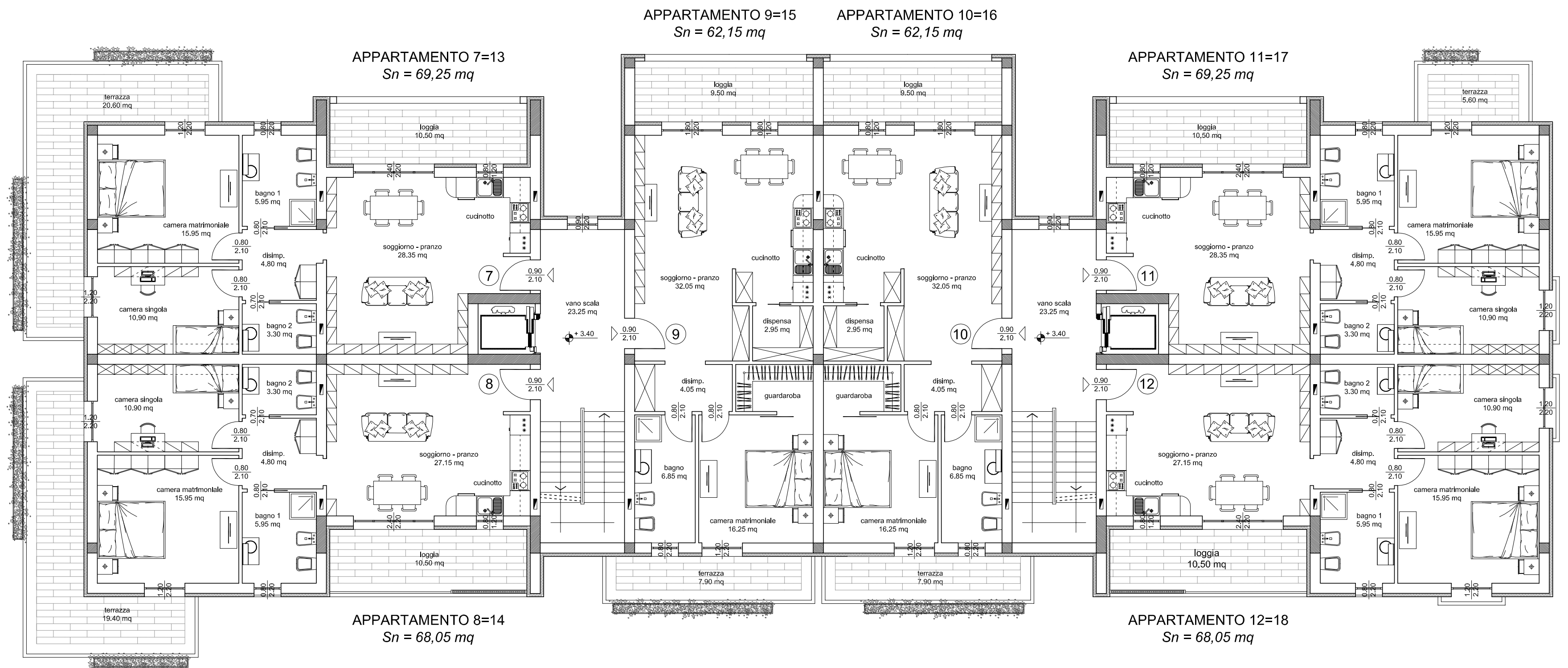

PIANTA PIANO PRIMO = PIANA PIANO SECONDO