

**COMUNE DI PRATO**

**PIANO DI RECUPERO**  
 in località SANTA MARIA A COLONICA  
 Via delle Fonti / Via Campostino - Prato

SOSTITUZIONE EDILIZIA DI CAPANNONI ARTIGIANALI  
 PER LA REALIZZAZIONE DI DUE EDIFICI RESIDENZIALI

PROPRIETA' Marzio G. COLZI, Via delle Fonti 508/5 - PRATO  
 Sanzio COLZI, Via Campostino 41/1 - PRATO  
 Miranda SANESI, Via Campostino 41 - PRATO

PROPRIETA' soc. ROBEL S.r.l.  
 Via Viareggio 10, 59100 - PRATO  
 Procuratore Sig. Roberto Cherubini

PROGETTISTI Arch. Marco MATTEI  
 Arch. Cristiano ZANI

COLLABORATORI Arch. Marco NARDINI  
 Arch. Gaia SCREPANTI

STATO ATTUALE

LOTTO A (PROPRIETA' COLZI-SANESI)  
 PIANTE, SEZIONI, PROSPETTI

| TAVOLA   | Scala         | Data presentazione | Data aggiornamento |
|----------|---------------|--------------------|--------------------|
| <b>3</b> | 1/200 - 1/100 | Aprile 2011        | -                  |

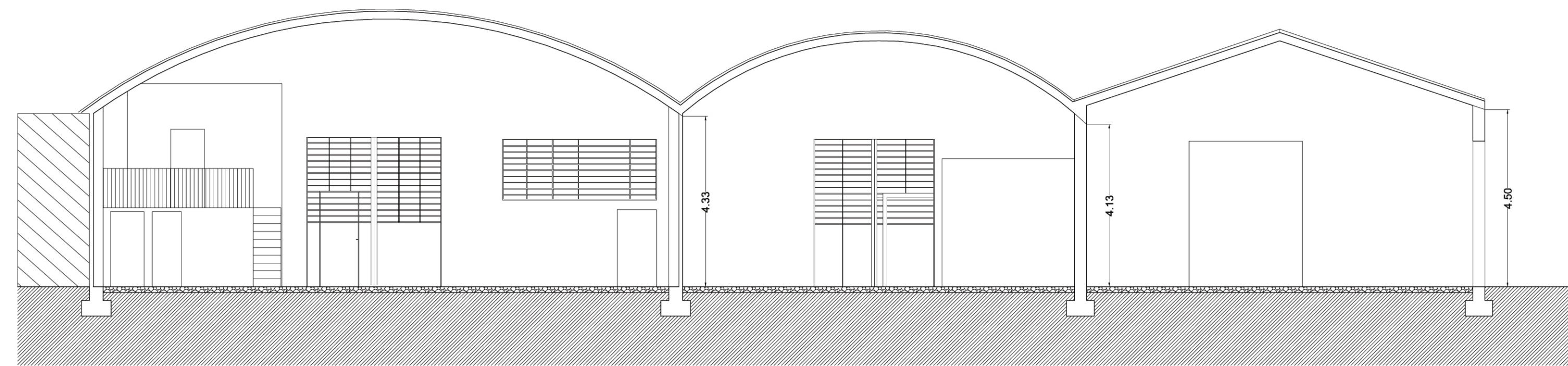
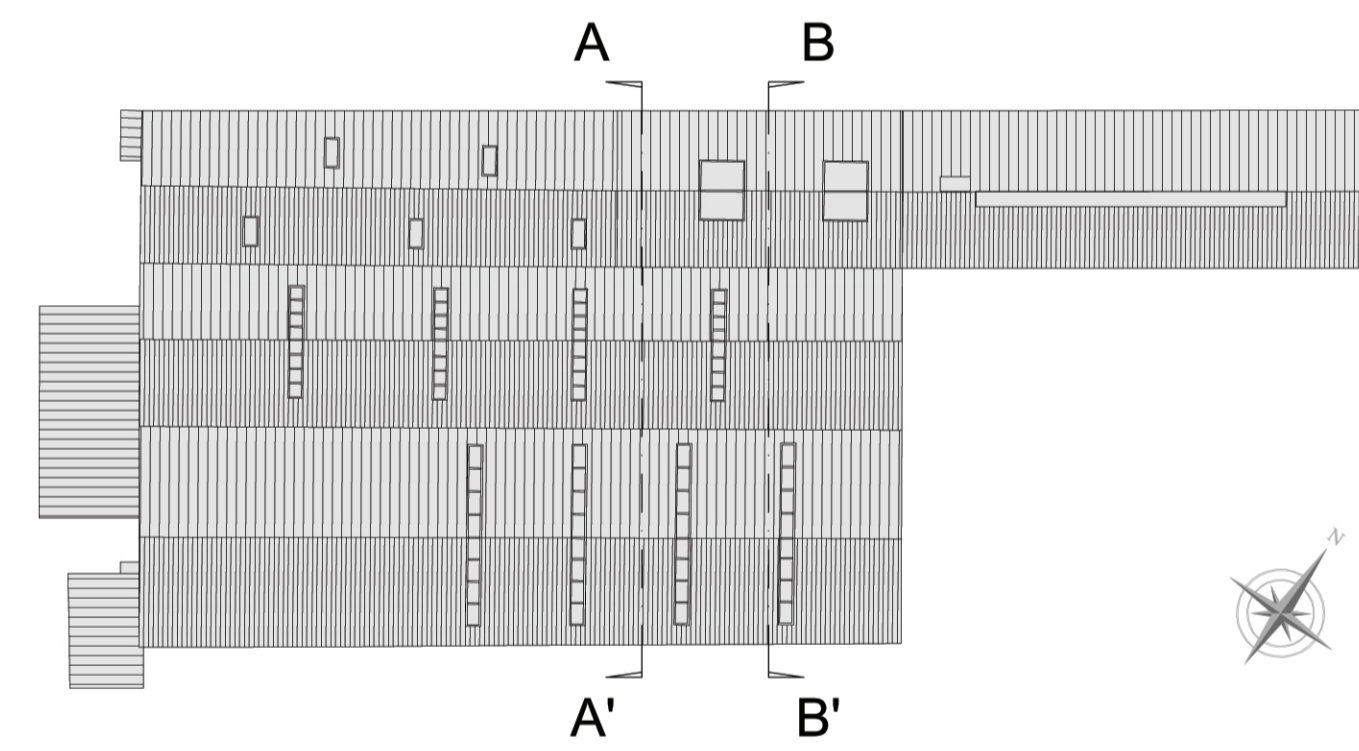
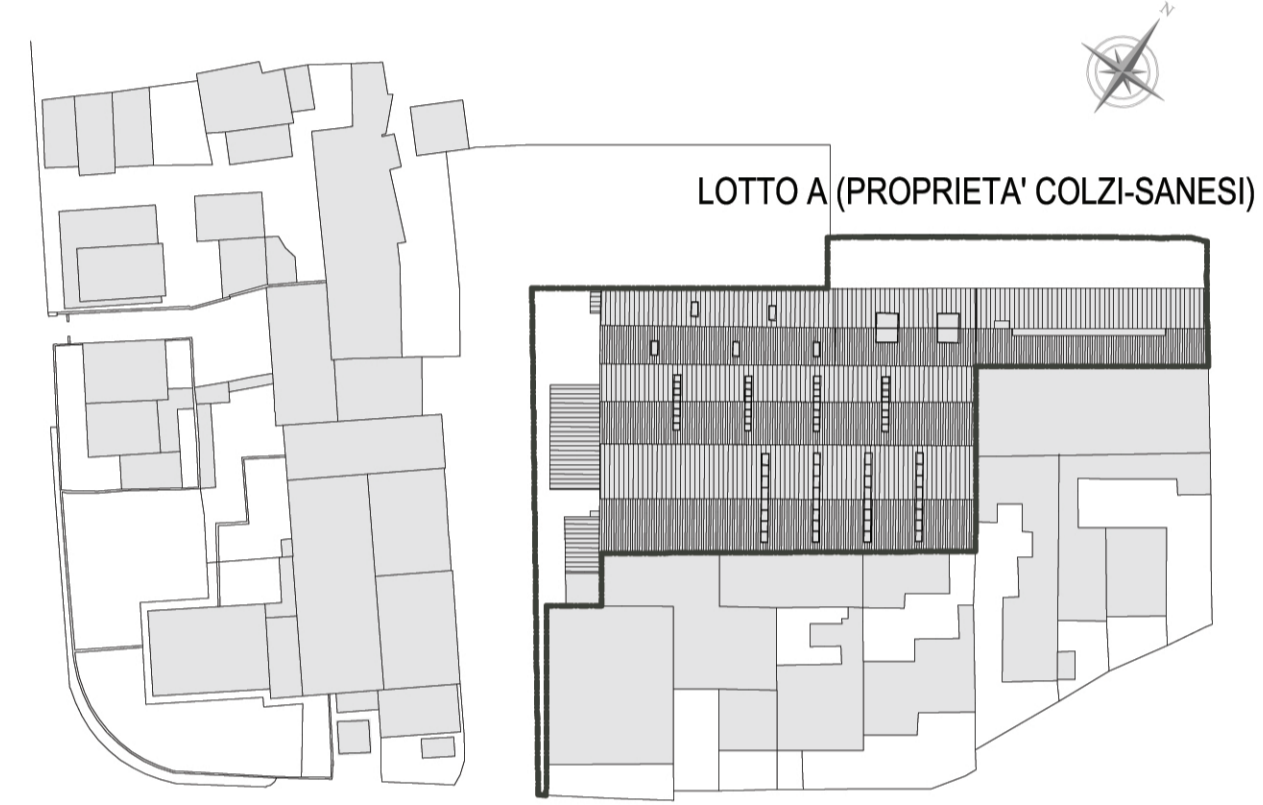

SEZIONE A-A' scala 1/100

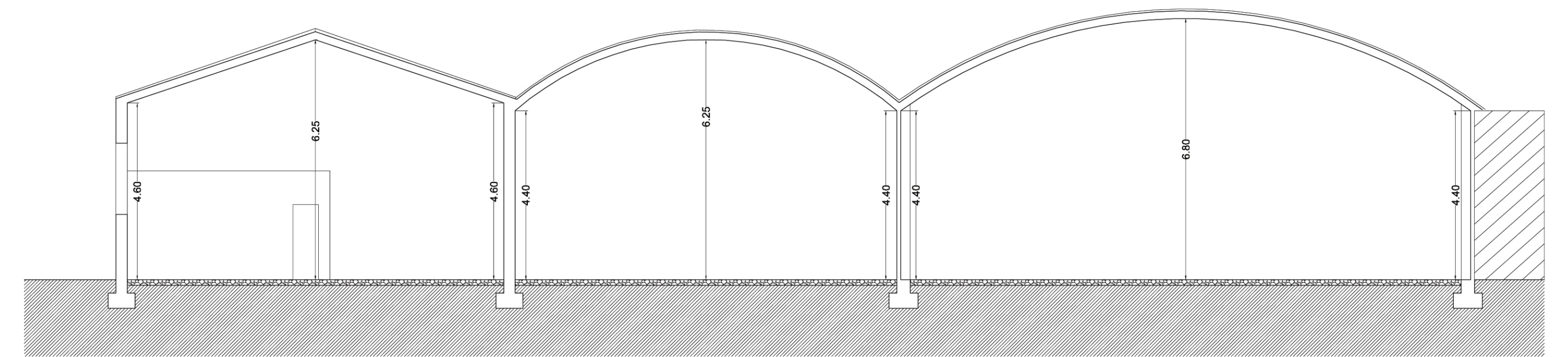

SEZIONE B-B' scala 1/100



PROSPETTO SUD-OVEST scala 1/100

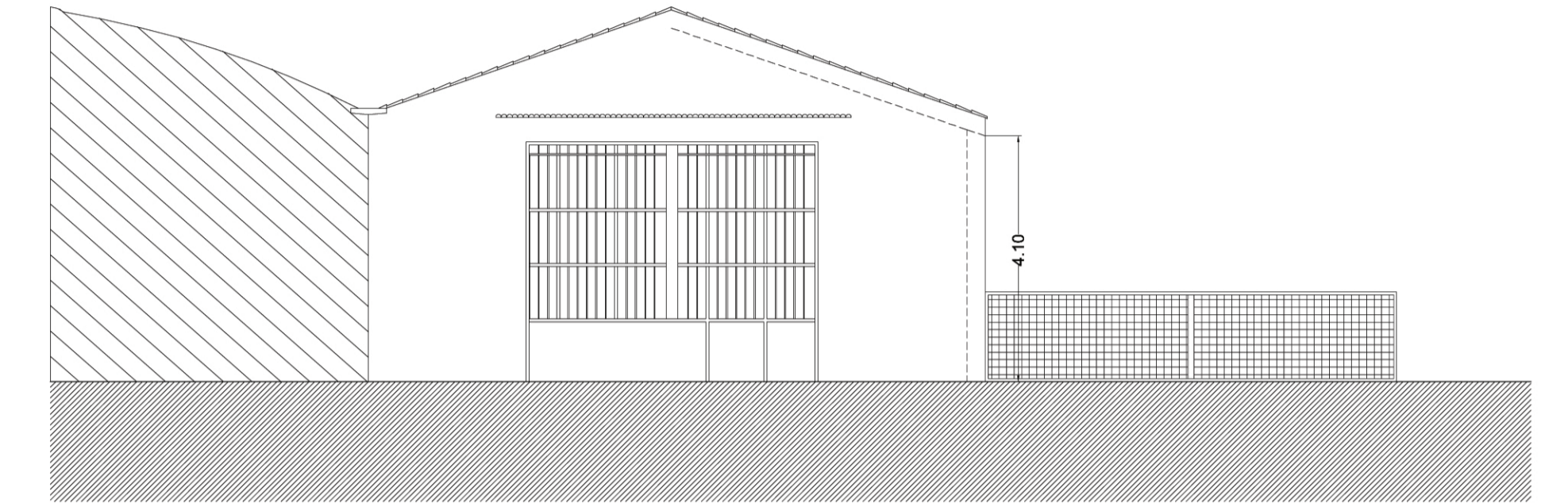

PROSPETTO NORD-EST scala 1/100

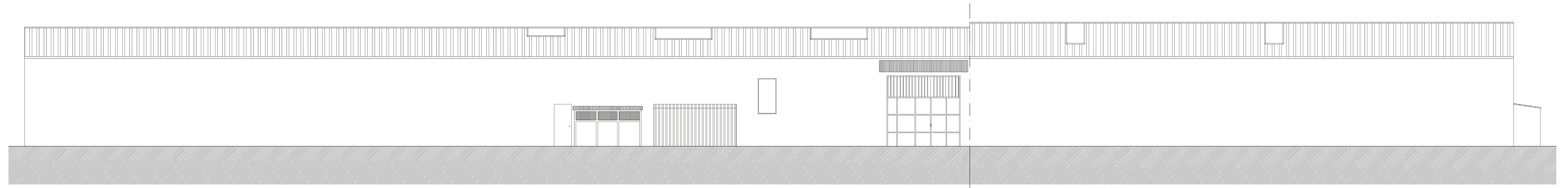

PROSPETTO NORD-OVEST scala 1/100

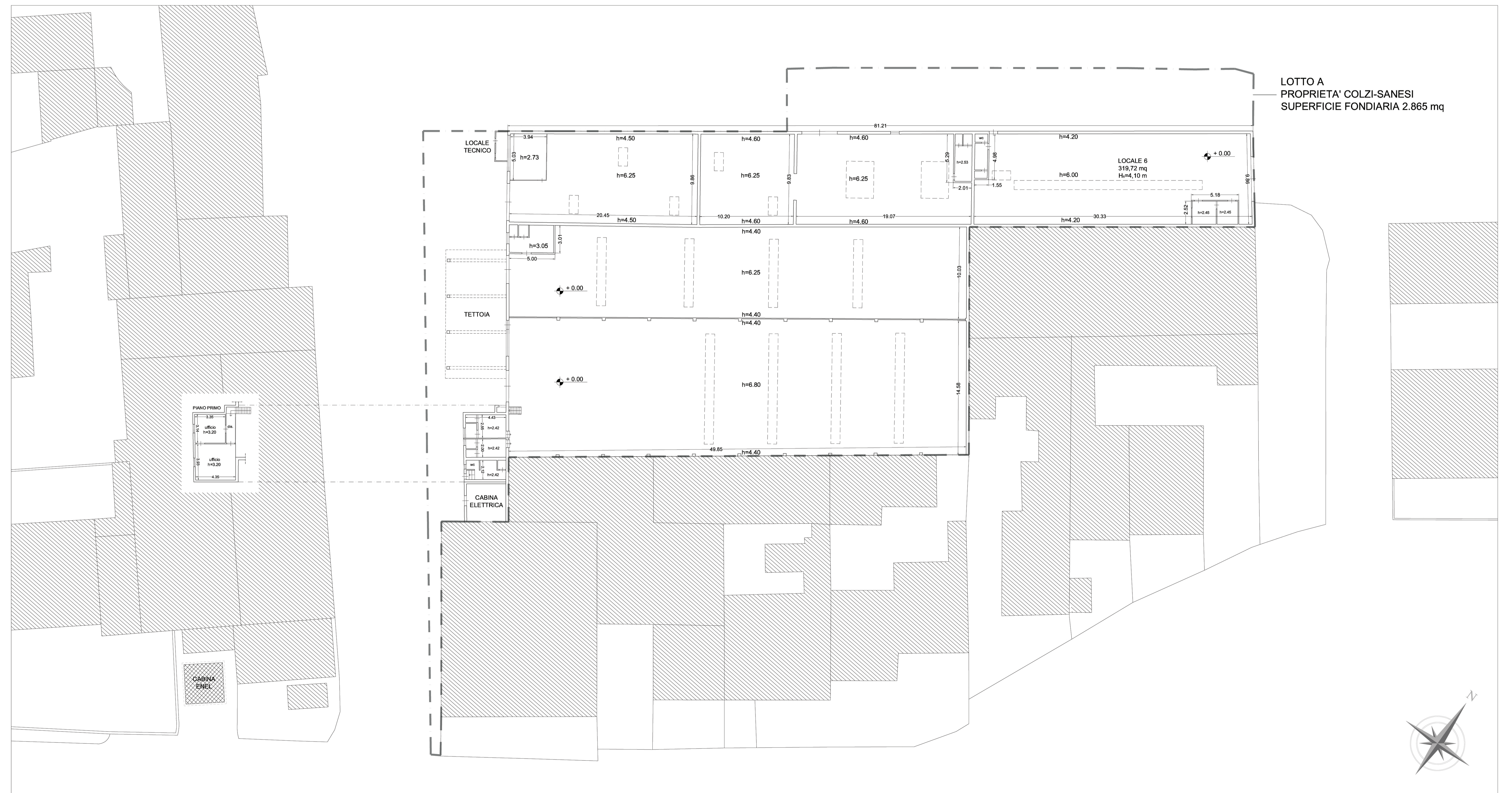

PIANTA PIANO TERRA - scala 1/200

LOTTO A  
 PROPRIETA' COLZI-SANESI  
 SUPERFICIE FONDARIA 2.865 mq