

Prof. Bernardo Secchi  
 Arch. Goffredo Serrini  
 Arch. Paola Viganò  
 Arch. Claudio Zagaglia

Proposta di variante per la viabilità di collegamento del nuovo ospedale con la tangenziale ovest  
 riferimento n. 241 - agosto 2013

STATO MODIFICATO

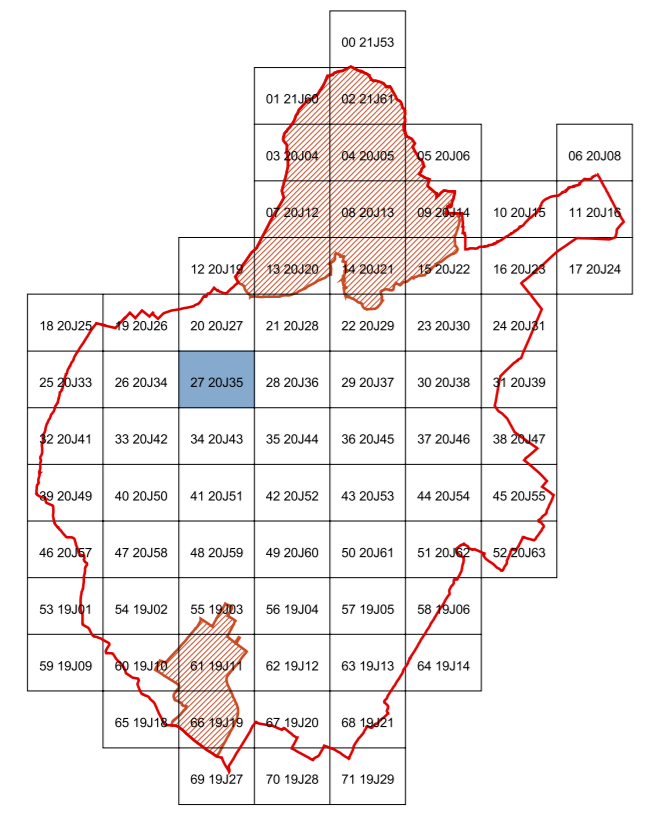

- Tipi d'intervento**
- re restauro
    - a rurale tradizionale
    - b industriale
  - rc risanamento conservativo
    - c residenziale tradizionale
    - d res. moderno/neo contemporaneo
    - e specialistico
  - ri ristrutturazione
  - ri/dr ristrutturazione - demolizione con ricostruzione
  - ne nuova edificazione
  - dr demolizione e ricostruzione
  - d demolizione
- Altezza, indice fondiario, rapporto di copertura**
- ne intervento 7.5 H altezza massima
  - 2.5 indice If mc/mq
  - 20% Rc rapporto di copertura
- Indirizzi progettuali**
- superficie coperta
  - fronte continuo basso
  - fronte discontinuo basso
  - fronte continuo alto
  - fronte discontinuo alto
  - fronte commerciale
  - accesso carrabile
  - accesso pedonale
  - parcheggi a raso privati
- Progetto di suolo**
- riferimento all'abaco delle sezioni stradali
  - boschi, barriere vegetali, bande verdi naturali
  - arbusteti, cespuglieti
  - impianto arboreo a sesto regolare
  - impianto arboreo a sesto regolare terrazzato
  - filari
  - alberature isolate
  - siepi
  - prati
  - prati arborei
  - prati terrazzati
  - aree pavimentate
  - aree pavimentate alberate
  - aree semipermeabili
  - aree semipermeabili alberate
  - aree permeabili
- Area pubbliche**
- orti urbani
  - griglia di riferimento per gli spazi aperti attrezzati
  - percorso pedonale
  - pista ciclabile, percorso ciclopedonale
  - parcheggi lungo strada
  - carreggiata stradale
- Area di trasformazione**
- PN n. 1 progetto norma
  - SD n. 1 schema direttore
- Sistemi e subsistemi**
- L1 il centro antico
  - L2 i luoghi centrali alla scala urbana
  - L3 le attrezzature urbane
  - L4 i centri civici
  - V1 le riserve di naturalità: Monteferrato, Calvana
  - V1.1 biotopo dei prati della Calvana - riserva naturale guidata
  - V1.2 arbusteto dei versanti meridionali del Poggio Castiglioni - riserva orientata alla ricostituzione vegetale
  - V1.3 fascia boscata pedecollinare e di mezza costa - zona di salvaguardia e valorizzazione vegetale
  - V1.4 zona dei boschi a finalità produttiva
  - V1.5 biotopo del Monteferrato - riserva naturale guidata
  - V1.6 boschi dell'alta valle del Bardena - zona di salvaguardia e valorizzazione ambientale
  - V1.7 Monte Le Coste - zona di salvaguardia intensiva
  - V1.8 zona dei boschi a finalità produttiva
  - V2 i filtri di collina
  - V3 le connessioni territoriali: Ombrone-zone umide, Bardena-Iolo, Bisenzio-Marinella
  - V4 le connessioni urbane: Tangenziale, Poggio a Caiano-Cimitero della Misericordia, Macroloio-viale della Repubblica, Gorone
- Altre indicazioni**
- edifici ed aree di rilevante valore (categoria A/B)
  - area da sottoporre a piano attuativo
  - area sottoposta a piani attuativi vigenti
  - viabilità all'interno di piani attuativi vigenti
  - Centro di Scienze Naturali di Galciana
  - richiamo alle tavole 1/1000
  - Area Protetta del Monteferrato (DCR 67/96)
  - Piano Quadro delle Cascine di Tavola (DGR 7780/91)
  - Area di rispetto cimiteriale
- Destinazioni d'uso**
- Attività agricole (A)
  - Attività industriali e artigianali (I)
  - Attività terziarie (T)
  - Tc attrezzature commerciali
  - Tr attrezzature ricreative e pubblici esercizi
  - Tu complessi direzionali
  - Mobilità (M)
  - Ma autostrade
  - Mc stazioni di servizio e distribuzione carburante
  - Ms ferrovie
  - Mi interporto
  - Mp stazione passeggeri
  - Md centro servizi per la mobilità
  - Residenza (R)
  - Servizi ed attrezzature di uso pubblico (S)
  - Sa servizi di assistenza socio-sanitaria
  - Sb servizi per l'istruzione di base
  - Sc servizi cimiteriali
  - Sd servizi per la cultura e lo spettacolo
  - Sh servizi ospedalieri e sanitari
  - Sp servizi per l'istruzione superiore
  - Sr parcheggi coperti
  - Sr servizi ricreativi
  - Srs edilizia residenziale sociale
  - Ss servizi sportivi coperti
  - St-S1 servizi tecnici e amministrativi, impianti tecnologici
  - Su servizi universitari
  - Area di uso pubblico pavimentate (P)
  - Pp parcheggi a raso
  - Ps impianti sportivi scoperti
  - Pz piazze ed aree pavimentate
  - Area di uso pubblico verdi (V)
  - Vg giardini
  - Vp parchi
  - Vp1 parchi olivetati
  - Vp2 parchi bosco
  - Vra opere di regimentazione delle acque
  - Area verdi di interesse storico (V)
  - Vp3 parchi e giardini storici
  - Vp4 parchi agricoli

