



COMUNE DI PRATO

PIANO DI RECUPERO PER LA RISTRUTTURAZIONE DEL NEGOZIO ESSELUNGA DI VIALE GALILEI



COMMITTENTE	ESSELUNGA S.p.a. Via Tevere, 3 50019 Sesto Fiorentino(FI) P.I. 04916380159		
PROGETTO PIANO DI RECUPERO	Arch. Paolo Bartolini Via Lorenzo il Magnifico 72, Firenze Tel: +3955482729 e-mail: studio@paolobartolini.191.it C.F.: BRTPLA45D13B251M		
RICHIEDENTE	ELKOS S.p.a. Via J. Nardi, 17 59100 Prato Cod. Fisc. 010107601484 P.I. 00248440976		
OGGETTO	VERIFICA LEGGE 13/89 E D.M.236/89		
TAVOLA N°	VERIFICHE		
5.3***	Prog. n°	Scala	File
	1103	1:500	1103 Esselunga Viale Galilei\Atti Amm.\ PdR / sett. 2013
			Data
			Settembre 2013

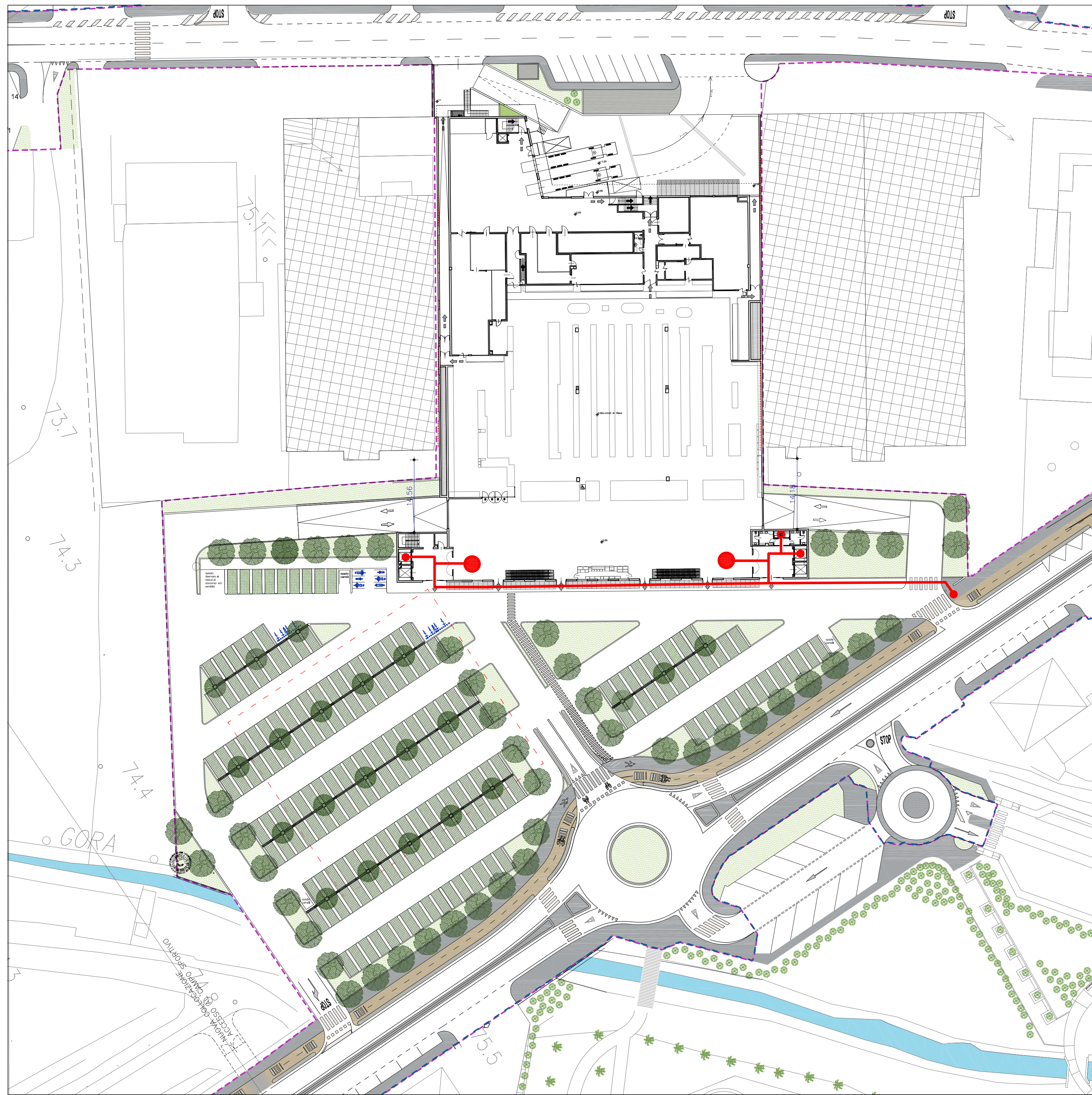
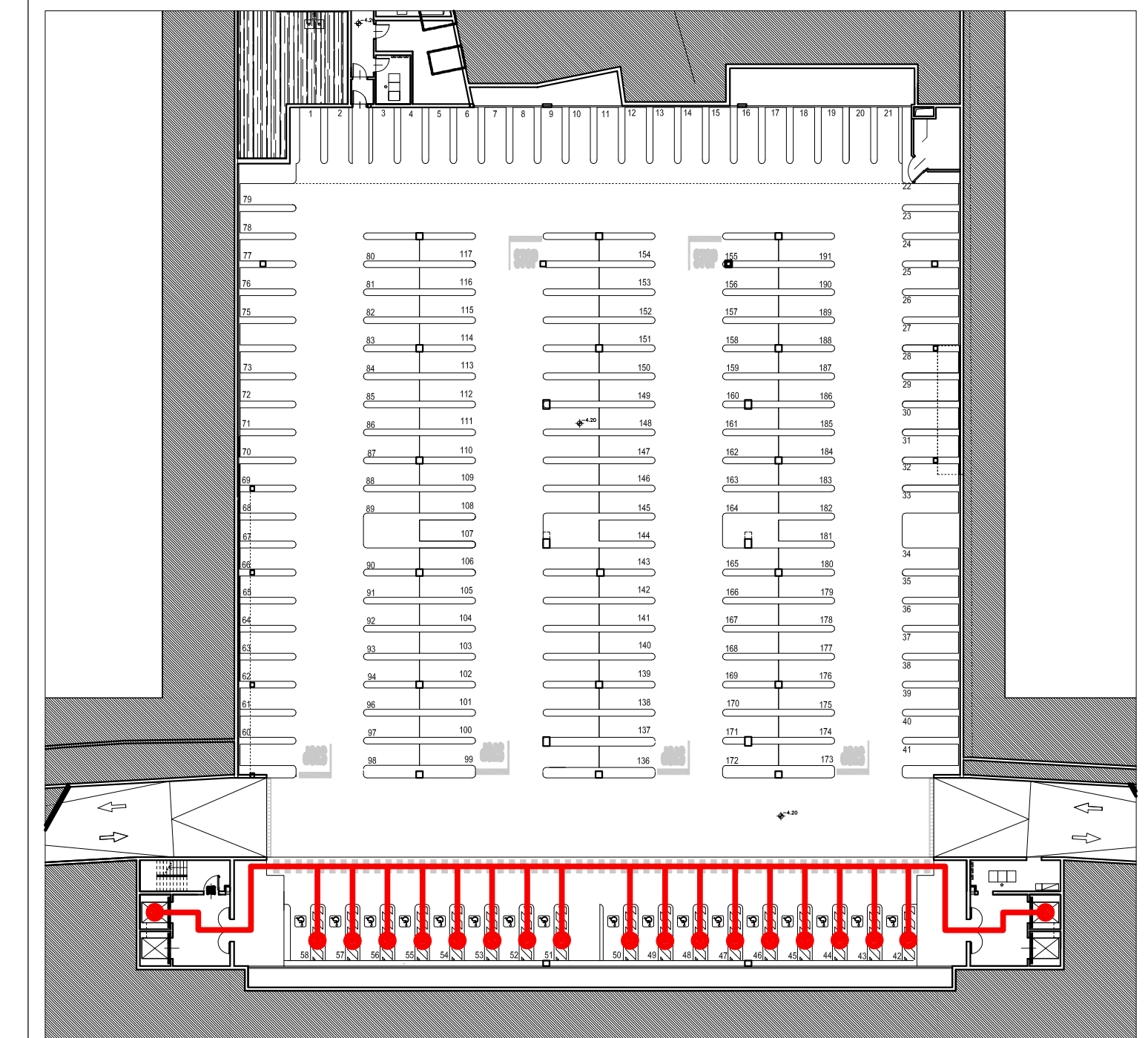

 PERCORSO ACCESSIBILE