

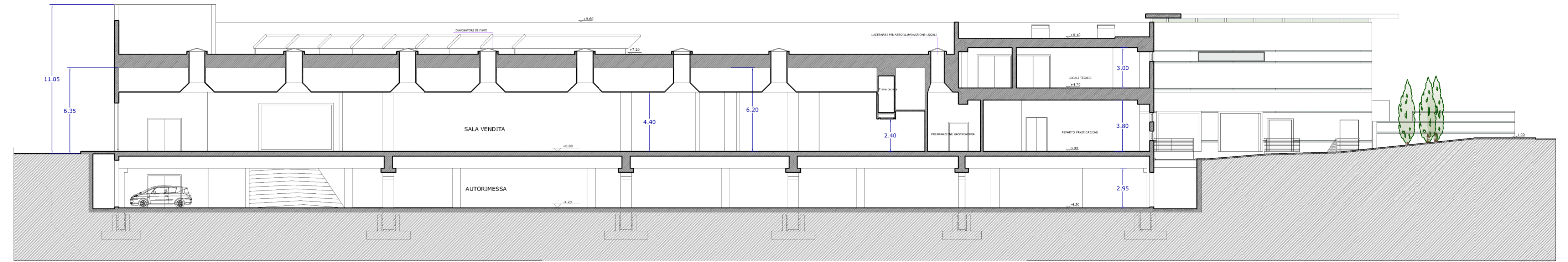

# COMUNE DI PRATO

## PIANO DI RECUPERO PER LA RISTRUTTURAZIONE DEL NEGOZIO ESSELUNGA DI VIALE GALILEI



SEZIONE A-A

COMMITTENTE	ESSELUNGA S.p.a. Via Tevere, 3 50019 Sesto Fiorentino(FI) P.I. 04916380159			
PROGETTO PIANO DI RECUPERO	Arch. Paolo Bartolini Via Lorenzo il Magnifico 72, Firenze Tel: +39054492729 e-mail: studio@paolobartolini.191.it C.F.: BRTPLA45D13B251M			
RICHIEDENTE	ELKOS S.p.a. Via J. Nardi, 17 59100 Prato Cod. Fisc. 010107601484 P.I. 00248440976			
OGGETTO	SEZIONI			
TAVOLA N°	PROGETTO			
4.5***	Prog. n°	Scala	File	Data
	1103	1:200	1103 Esselunga Viale Galilei/Atti Amm. P dR Sett.2013	Settembre 2013

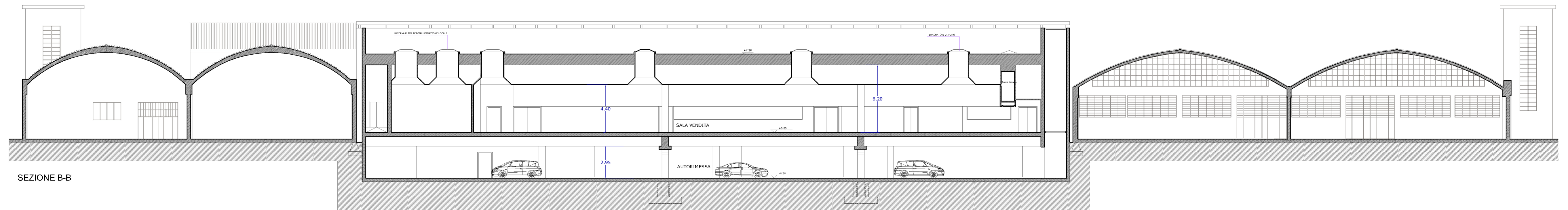

SEZIONE B-B