



COMUNE DI PRATO

PIANO DI RECUPERO
PER LA RISTRUTTURAZIONE
DEL NEGOZIO ESSELUNGA DI VIALE GALILEI



COMMITTENTE	ESSELUNGA S.p.a.		Via Tevere, 3 50019 Sesto Fiorentino(FI) P.I. 04916380159	
PROGETTO PIANO DI RECUPERO	Arch. Paolo Bartolini		Via Lorenzo il Magnifico 72, Firenze Tel: +3955482729 e-mail: studio@paolobartolini.191.it C.F.: BRTPLA45D13B251M	
RICHIEDENTE	ELKOS S.p.a.		Via J. Nardi, 17 59100 Prato Cod. Fisc. 010107601484 P.I. 00248440976	
OGGETTO	PROSPETTI			
TAVOLA N°	PROGETTO			
4.4**	Prog. n°	Scala	File	Data
	1103	1:200	1103 Esselunga Viale Galilei/Atti amministrativi/piano di recupero/ Sett.2013	Settembre 2013



PROSPETTO LATO VIALE G. GALILEI

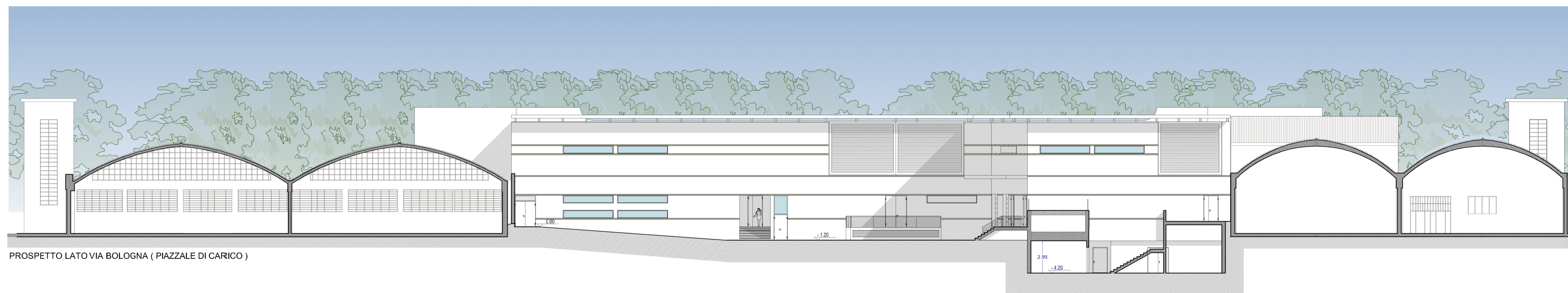

PROSPETTO LATO VIA BOLOGNA (PIAZZALE DI CARICO)

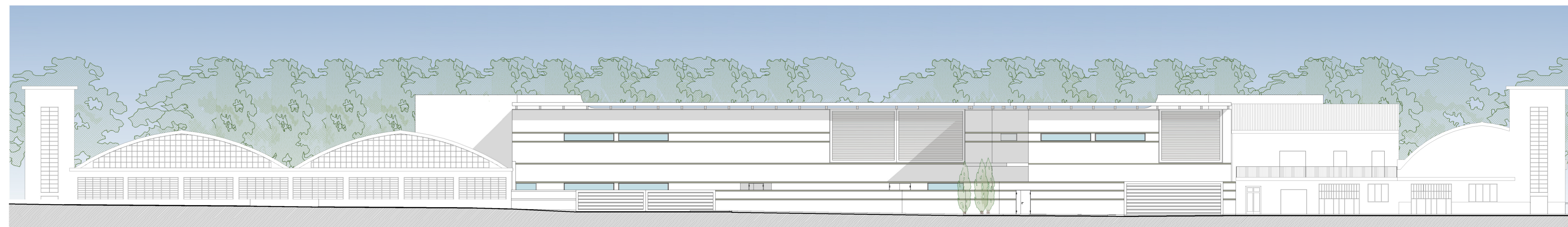

PROSPETTO LATO VIA BOLOGNA