



# COMUNE DI PRATO

## PIANO DI RECUPERO PER LA RISTRUTTURAZIONE DEL NEGOZIO ESSELUNGA DI VIALE GALILEI



COMMITTENTE	ESSELUNGA S.p.a.	Via Tavone, 3 50019 Sesto Fiorentino (FI) P.I. 04915910519
PROGETTO PIANO DI RECUPERO	Arch. Paolo Bartolini	Via Lorenzini 1 Magnifico 72, Firenze Tel. +3905542527 e-mail: bartolini@paolobartolini.it C.F. 88714940519
RICHIEDENTE	ELKOS S.p.a.	Via J. Fante, 17 59100 Prato Cod. Fisc. 00000000544 P.I. 0208449076
OGGETTO	RILIEVO DEGLI EDIFICI ESISTENTI DA DEMOLIRE	
TAVOLA N°	CONOSCENZA DEI LUOGHI	
3.4*	Prog. n°	Scale
	1103	1:200
	File	Data
	103 Esselunga Viale Galilei piano terra di recupero	Maggio 2013

### CONSISTENZA DEI CAPANNONI DA DEMOLIRE SU VIA BOLOGNA



PIANTA PIANO TERRENO



PROSPETTO LATO VIA BOLOGNA

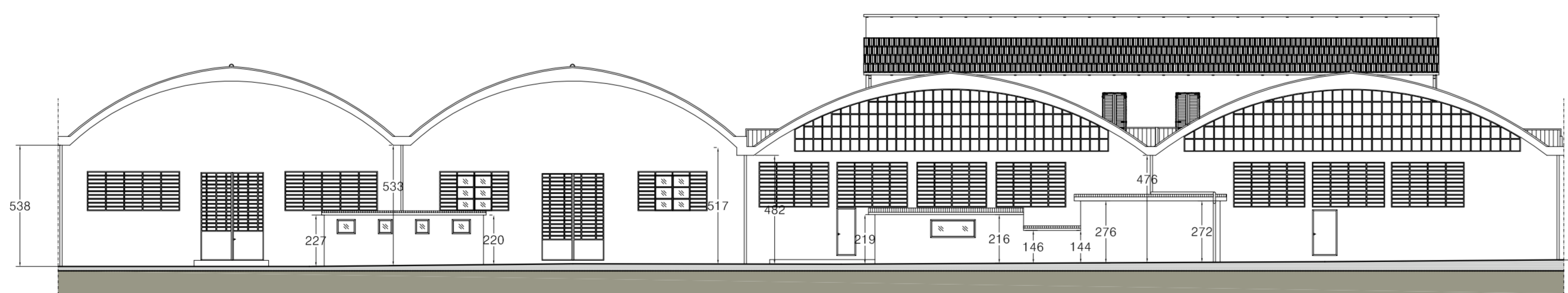

PROSPETTO LATO VIALE GALILEI

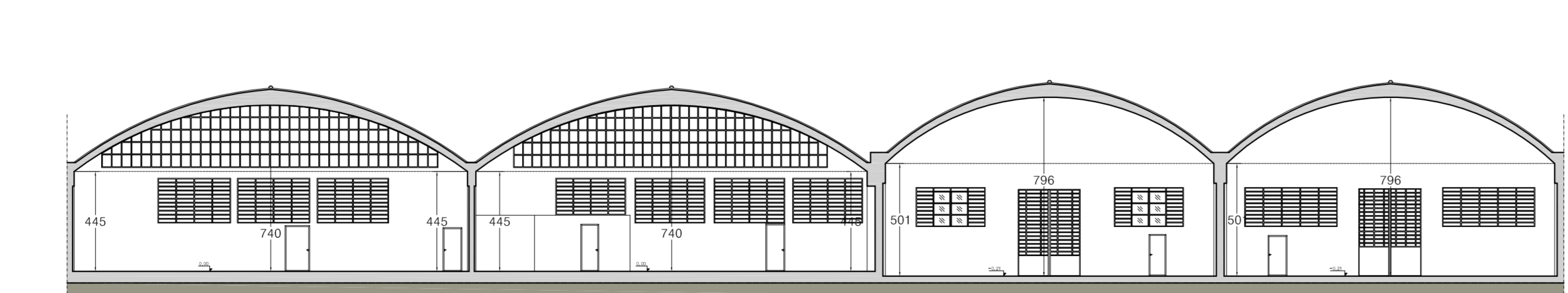

SEZIONE A-A

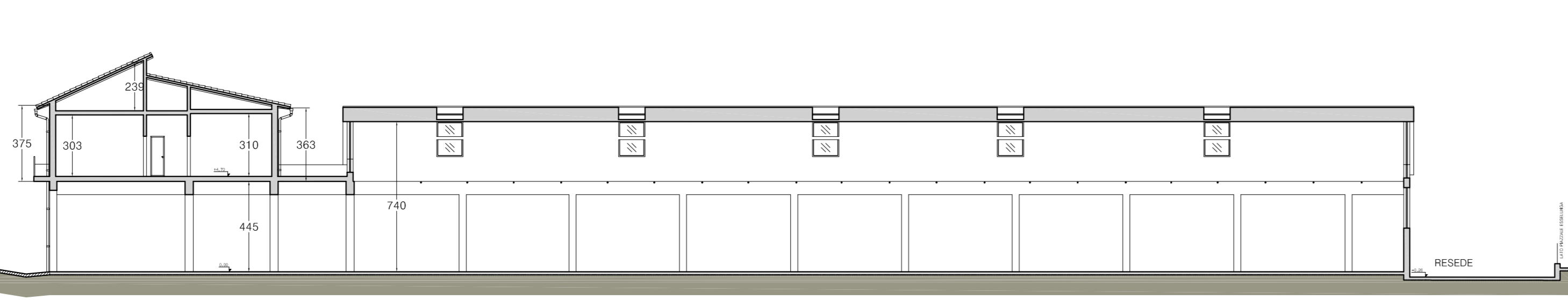

SEZIONE B-B'

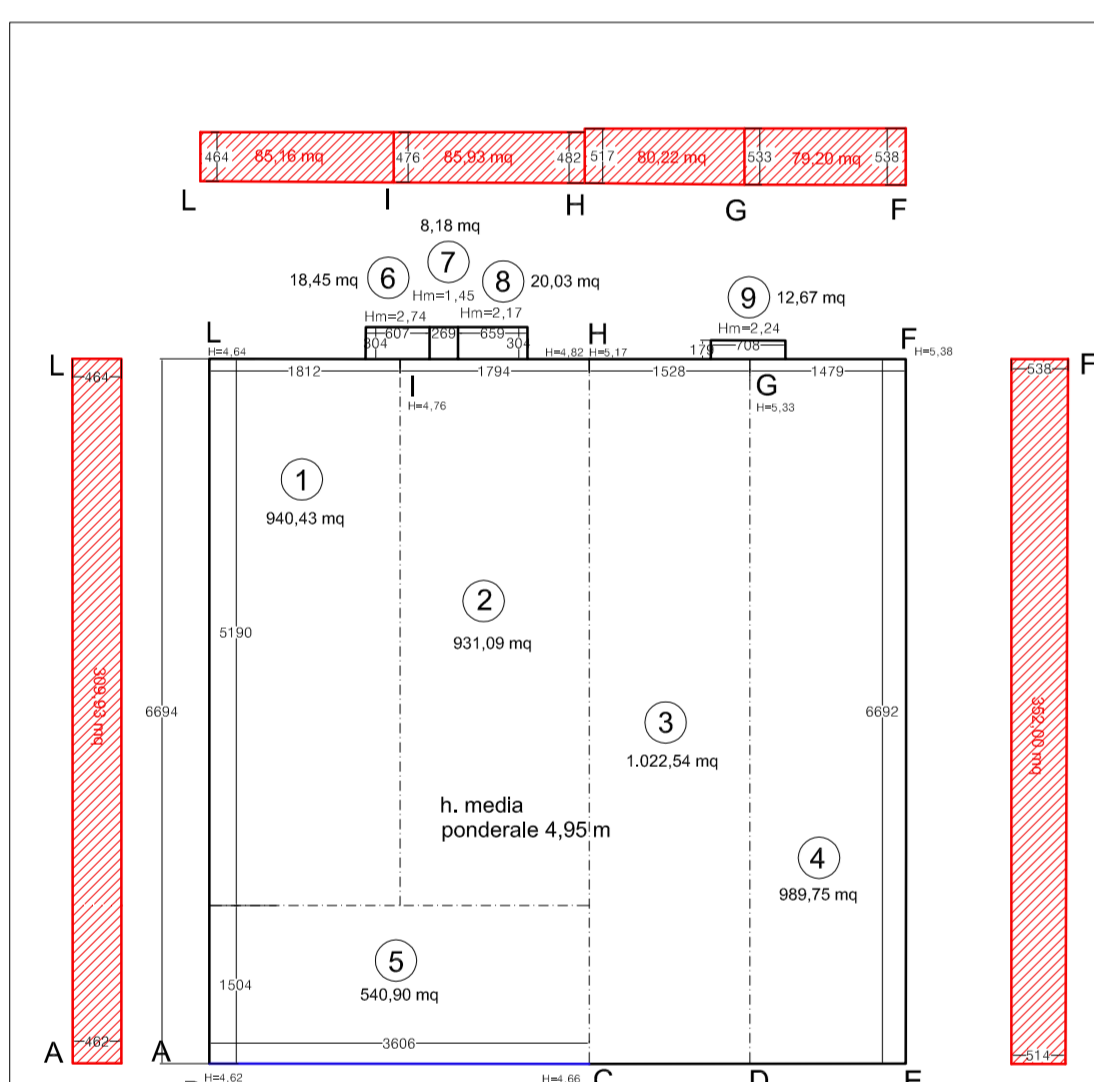
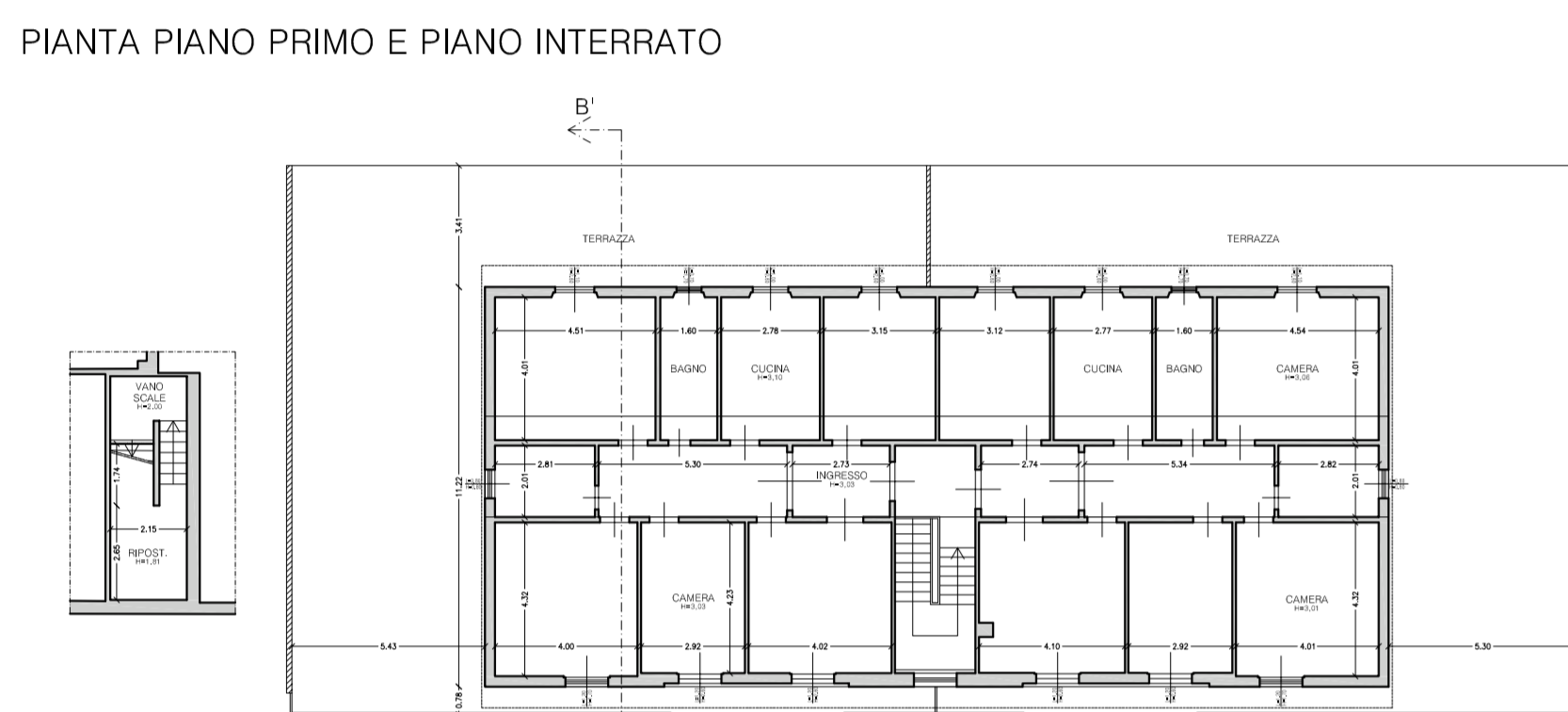

Area	Superficie lorda (mq)	Superficie netta (mq)
1	940,41	850,00
2	917,09	820,00
3	1.022,54	950,00
4	899,75	820,00
5	540,76	500,00
TOT.	4.484,24	4.040,00

h. media ponderale 4,85 m

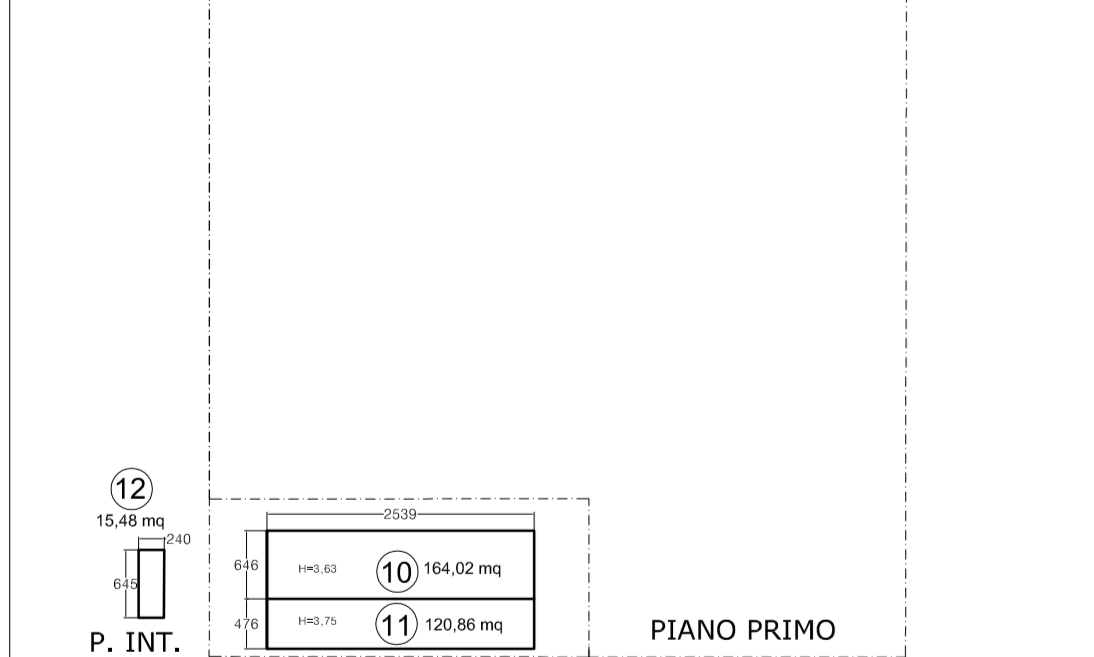

Area	Superficie lorda (mq)	Superficie netta (mq)
6	19,45	18,56
7	3,19	3,19
8	20,03	19,47
9	13,07	12,96
TOT.	4,484,24	4,040,00

<b>SUPERFICIE COPERTA DI OGNI PIANO</b>	
Superficie piano terra	= 4.484,04 mq
Superficie piano 1°	= 284,88 mq
Superficie piano interrato	= 15,48 mq
<b>SUPERFICIE TOTALE</b>	<b>= 4.784,40 mq</b>
<b>VOLUME DI OGNI PIANO</b>	
Volume piano terra	= 22.036,59 mc
Volume piano 1°	= 1.048,61 mc
<b>VOLUME TOTALE</b>	<b>= 23.085,20 mc</b>
<b>SUPERFICIE LORDA DI PAVIMENTO</b>	
	= 4.305,96 mq

### CONSISTENZA NEGOZIO ESSELUNGA DI VIA GALILEI

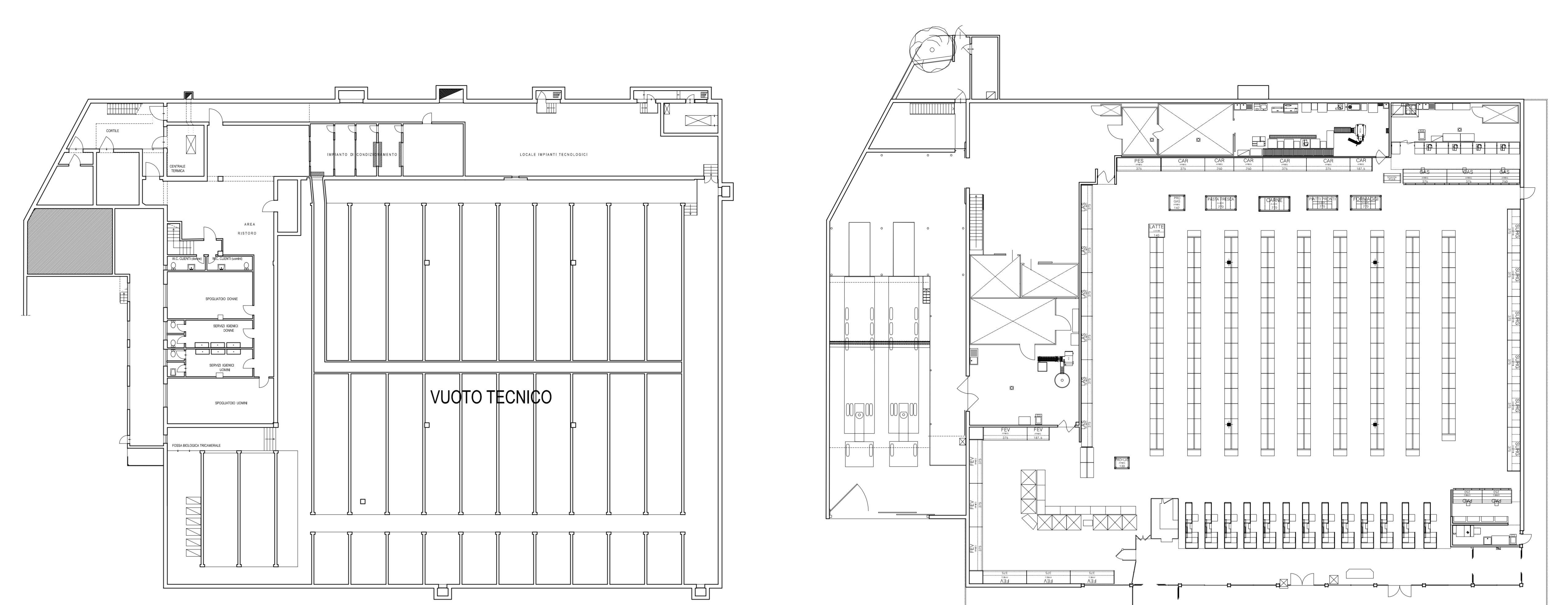

PIANTA PIANO INTERRATO

PIANTA PIANO TERRENO

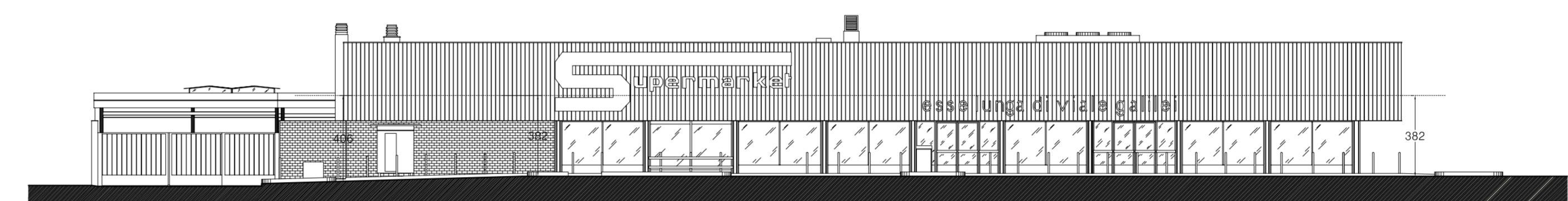

PROSPETTO FRONTALE

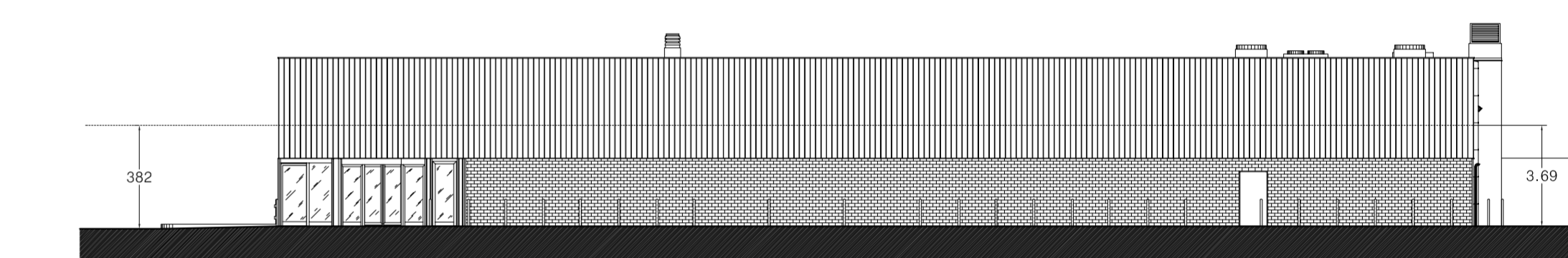

PROSPETTO TERGALE

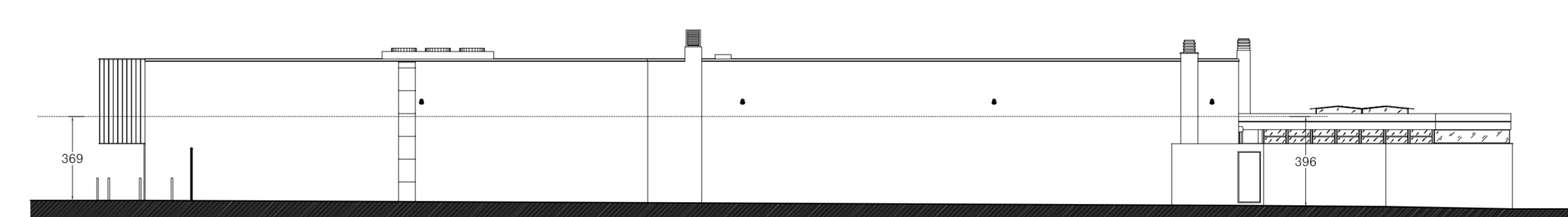

PROSPETTO LATERALE DESTRO

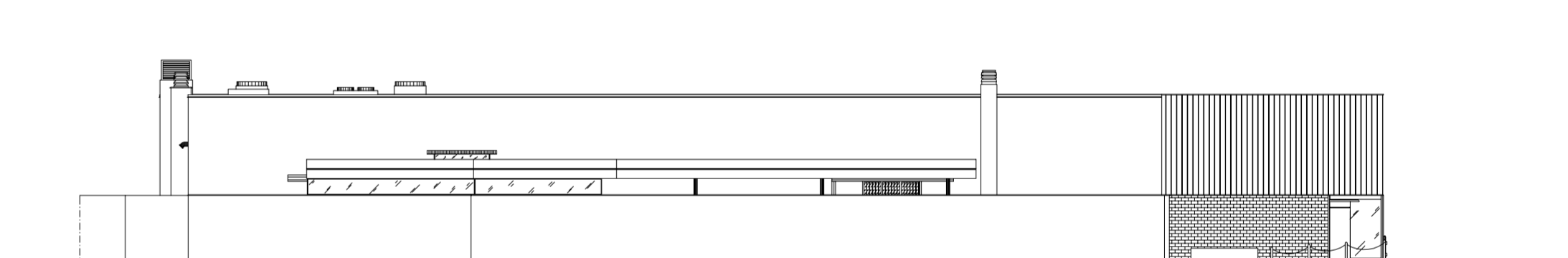

PROSPETTO LATERALE SINISTRO

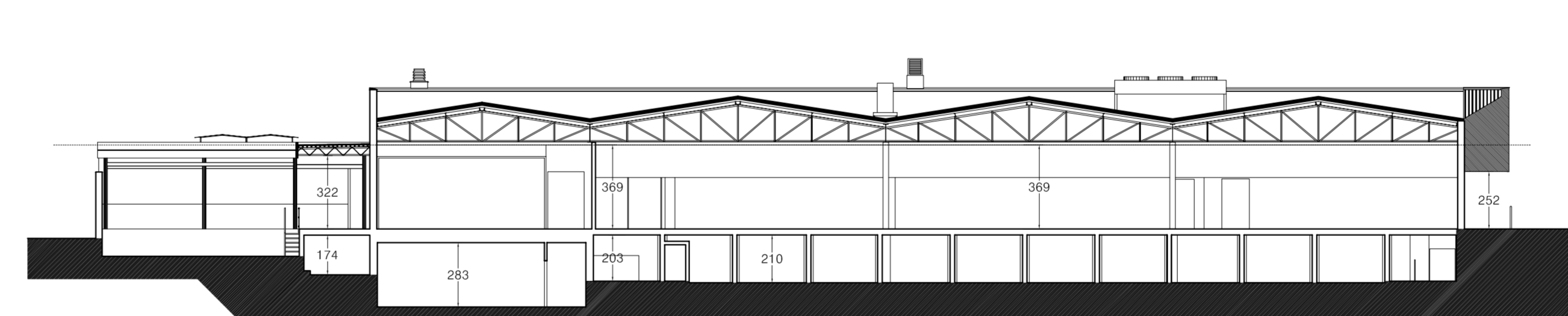

SEZIONE LONGITUDINALE

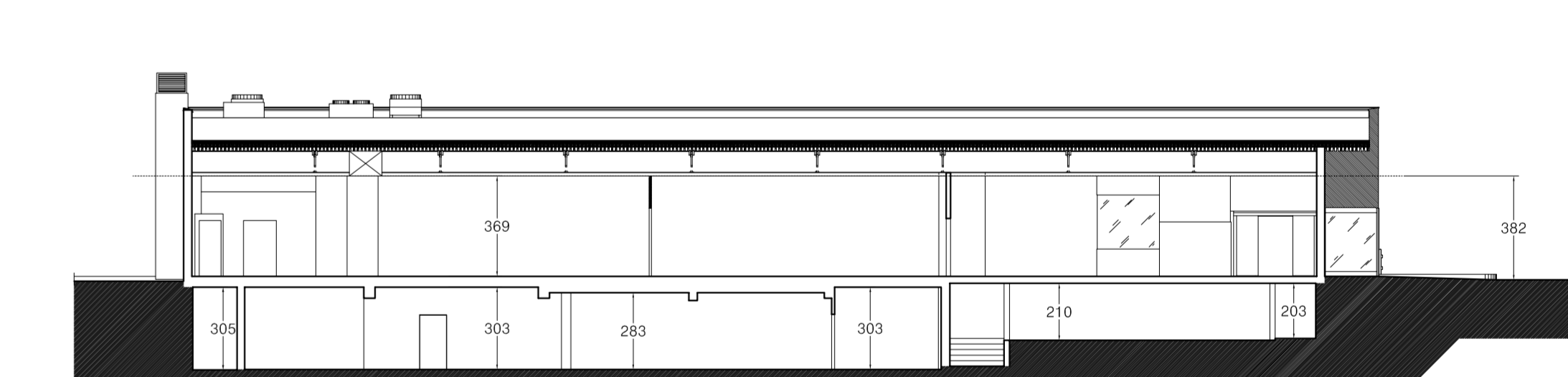

SEZIONE TRASVERSALE

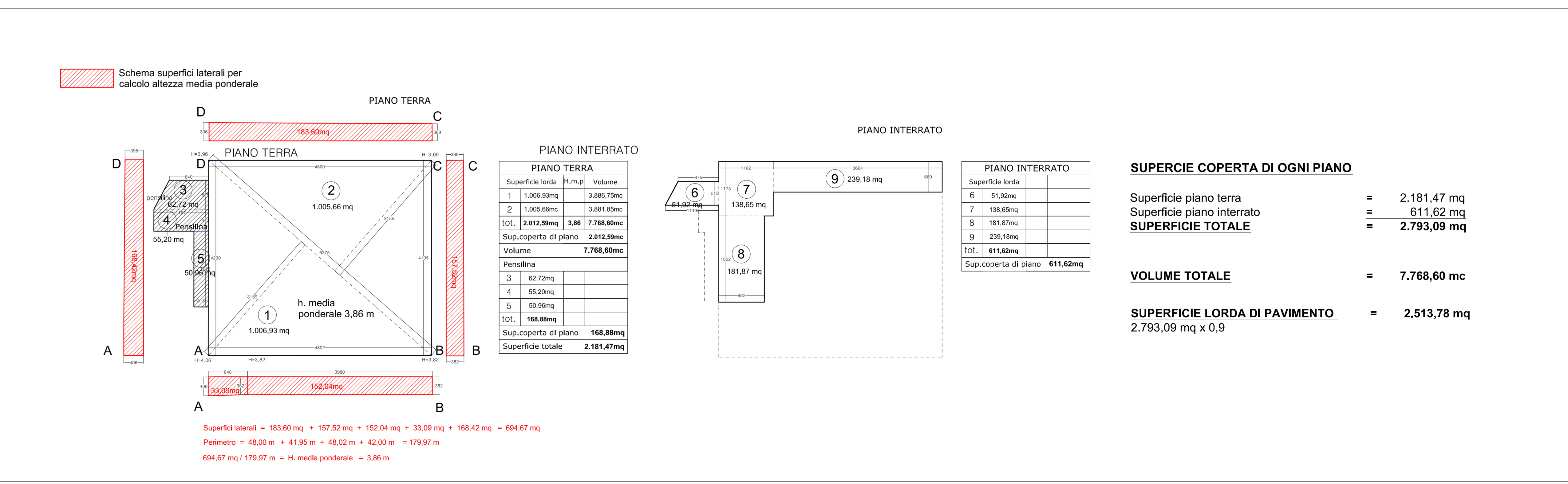

<b>SUPERFICIE COPERTA DI OGNI PIANO</b>	
Superficie piano terra	= 2.181,47 mq
Superficie piano interrato	= 611,62 mq
<b>SUPERFICIE TOTALE</b>	<b>= 2.793,09 mq</b>
<b>VOLUME TOTALE</b>	
	= 7.768,60 mc
<b>SUPERFICIE LORDA DI PAVIMENTO</b>	
	= 2.513,78 mq

**SUPERFICIE LORDA DI PAVIMENTO TOTALE: 6.819,74 mq**  
**VOLUME TOTALE: 30.853,80 mc**