



# COMUNE DI PRATO

## PIANO DI RECUPERO PER LA RISTRUTTURAZIONE DEL NEGOZIO ESSELUNGA DI VIALE GALILEI



COMMITTENTE	<b>ESSELUNGA S.p.a.</b> Via Tevere, 3 50019 Sesto Fiorentino(FI) P.I. 04916380159								
PROGETTO PIANO DI RECUPERO	<b>Arch. Paolo Bartolini</b> Via Lorenzo il Magnifico 72, Firenze Tel: +3955482729 e-mail: studio@paolobartolini.191.it C.F.: BR7PLA45D13B251M								
RICHIEDENTE	<b>ELKOS S.p.a.</b> Via J. Nardi, 17 59100 Prato Cod. Fisc. 010107601484 P.I. 0024840976								
OGGETTO	<b>INQUADRAMENTO URBANO</b>								
TAVOLA N°	<b>INQUADRAMENTO URBANO E URBANISTICO</b>								
<b>1</b>	<table border="1"> <thead> <tr> <th>Prog. n°</th> <th>Scala</th> <th>File</th> <th>Data</th> </tr> </thead> <tbody> <tr> <td>1103</td> <td>1:10.000 1:5.000</td> <td>1103 Esselunga Viale Galilei/preliminari piano di recupero/Tav.1 inquadramento urbano</td> <td>Dicembre 2011</td> </tr> </tbody> </table>	Prog. n°	Scala	File	Data	1103	1:10.000 1:5.000	1103 Esselunga Viale Galilei/preliminari piano di recupero/Tav.1 inquadramento urbano	Dicembre 2011
Prog. n°	Scala	File	Data						
1103	1:10.000 1:5.000	1103 Esselunga Viale Galilei/preliminari piano di recupero/Tav.1 inquadramento urbano	Dicembre 2011						

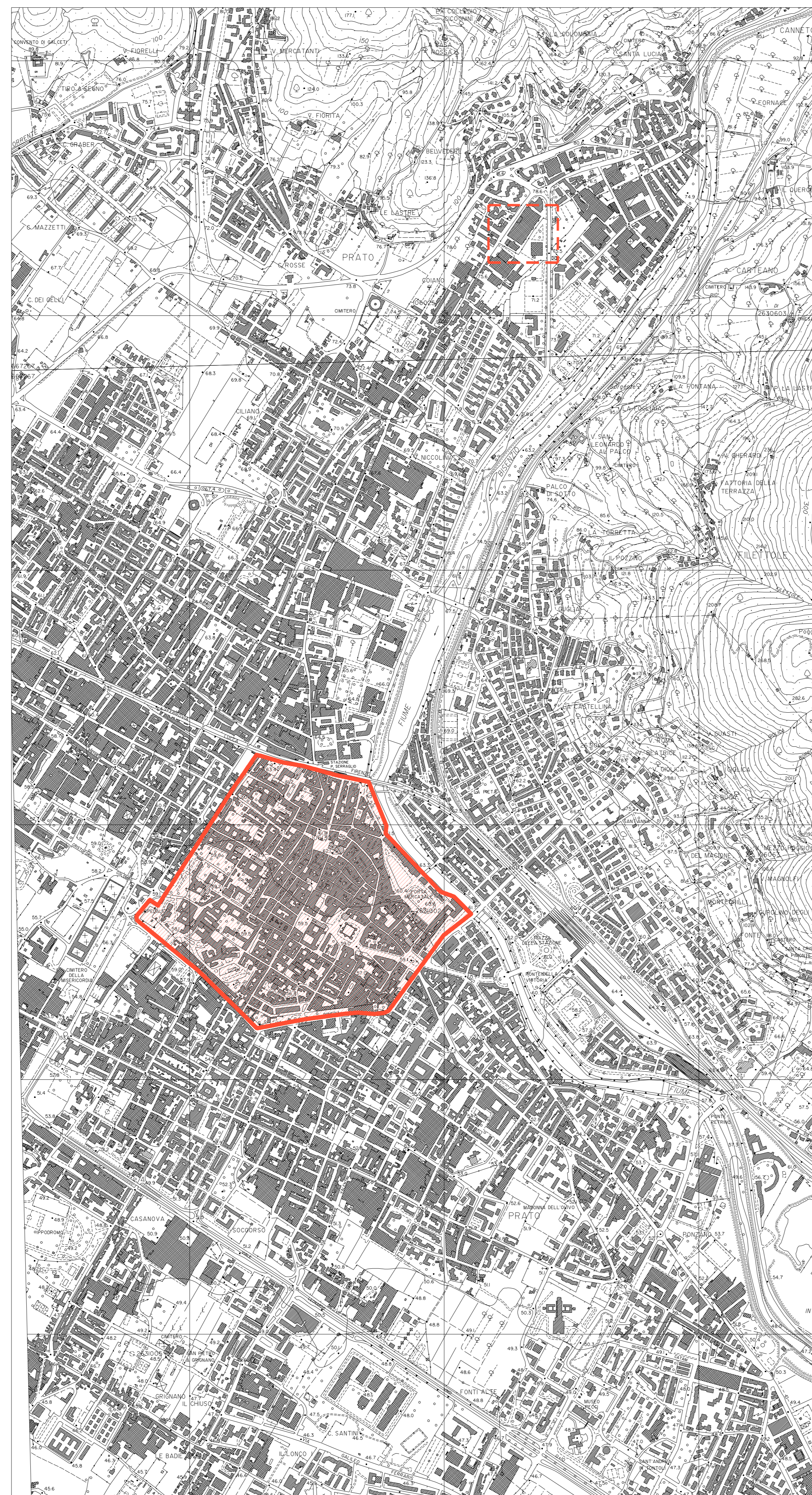

ESTRATTO DA CTR. SCALA 1:10.000



ESTRATTO DA ORTOFOTO. SCALA 1:5.000