



COMUNE DI PRATO

PIANO DI RECUPERO PER LA RISTRUTTURAZIONE DEL NEGOZIO ESSELUNGA DI VIALE GALILEI



| | | | |
|-------------------------------|------------------------------|--|----------------|
| COMMITTENTE | ESSELUNGA S.p.a. | Via Tevere, 3 50019 Sesto Fiorentino(FI) P.I. 04916380159 | |
| PROGETTO PIANO DI RECUPERO | Arch. Paolo Bartolini | Via Lorenzo il Magnifico 72, Firenze Tel: +3955482729 e-mail: studio@paolobartolini.191.it C.F.: BRTPLA45D13B251M | |
| RICHIEDENTE | ELKOS S.p.a. | Via J. Nardi, 17 59100 Prato Cod. Fisc. 010107601484 P.I. 00248440976 | |
| OGGETTO | SIMULAZIONI | | |
| | | | |
| | Prog. n° | File | Data |
| | 1103 | X:1103 ESSELUNGA VIA GALILEI PRELIMINARI PIANO DI RECUPERO/PROGETTO/RELAZIONE TECNICA | Settembre 2013 |

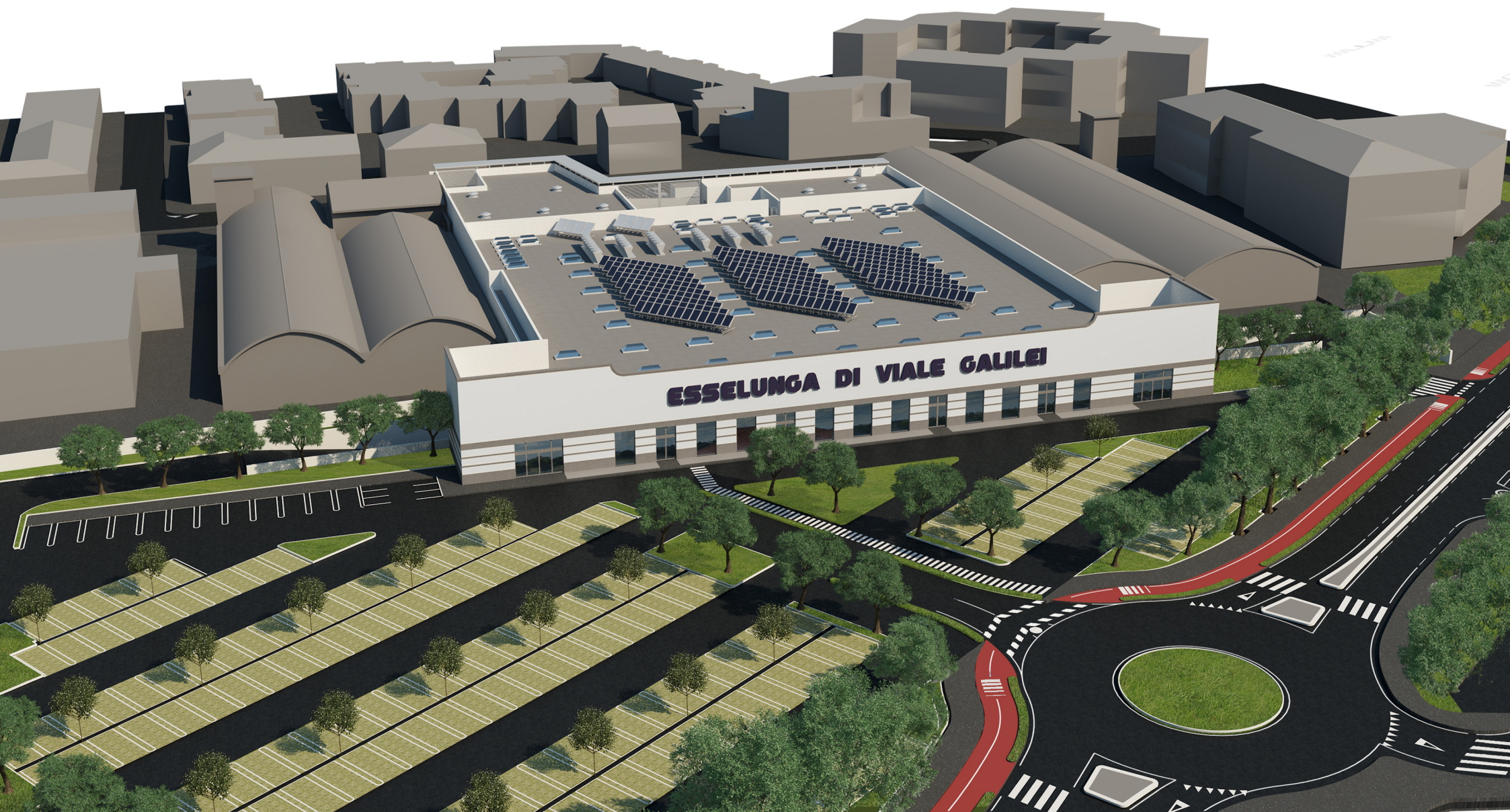

ESSELUNGA DI VIALE GALILEI

