

## COMUNE DI PRATO

Piano attuativo per la riqualificazione dell'area lungo le mura medievali in via Puccetti ed intervento perequativo in via Veneto - via Ghisleri

Richiedenti: Intertex srl  
via Milano n.23  
59013 Montemurlo  
P.IVA 01742170978

Associazione VAB  
Vigilanza Antincendi Boschivi sez. Prato  
via Longobarda 9 /1 /a 59100Prato  
P.IVA 02152030488

Progetto: arch. Alessio Cantini  
arch. Costanza Tassi  
arch. Vittoria Cantini  
via del Molinuzzo 109/a, Prato  
info@cantiniandpartners.com

elaborato

scala

tavola

Via Veneto-Via Ghisleri :  
Normativa barriere L.13/89

1:200

9

10-07-2013

pianta piano terra

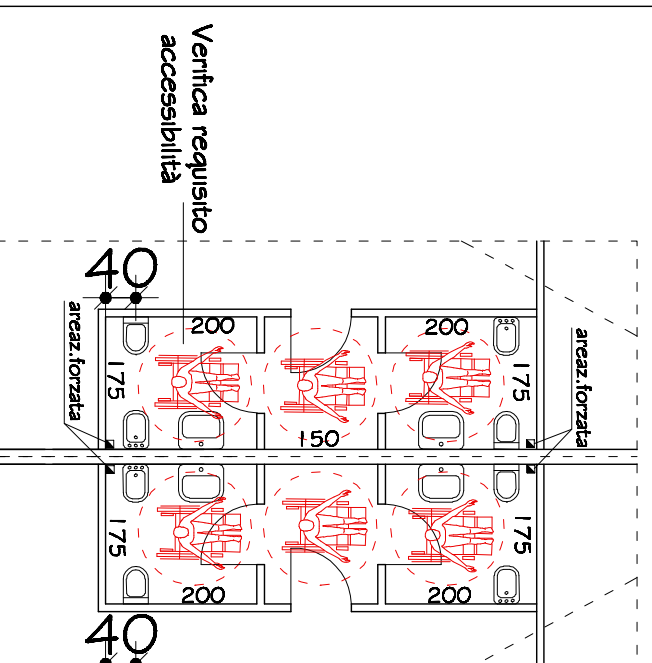

pianta piano primo

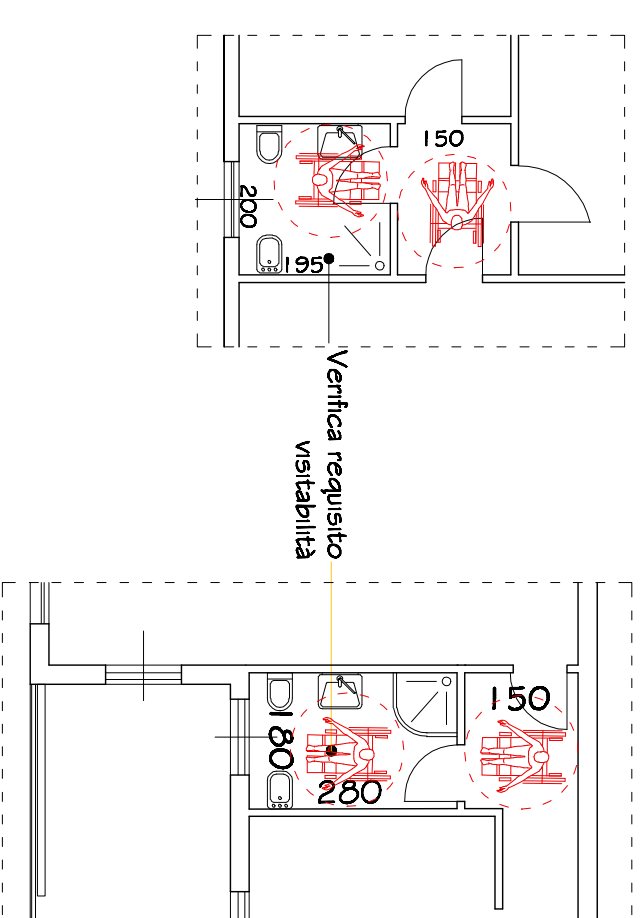

## VANO SCALE

pianta piano terra

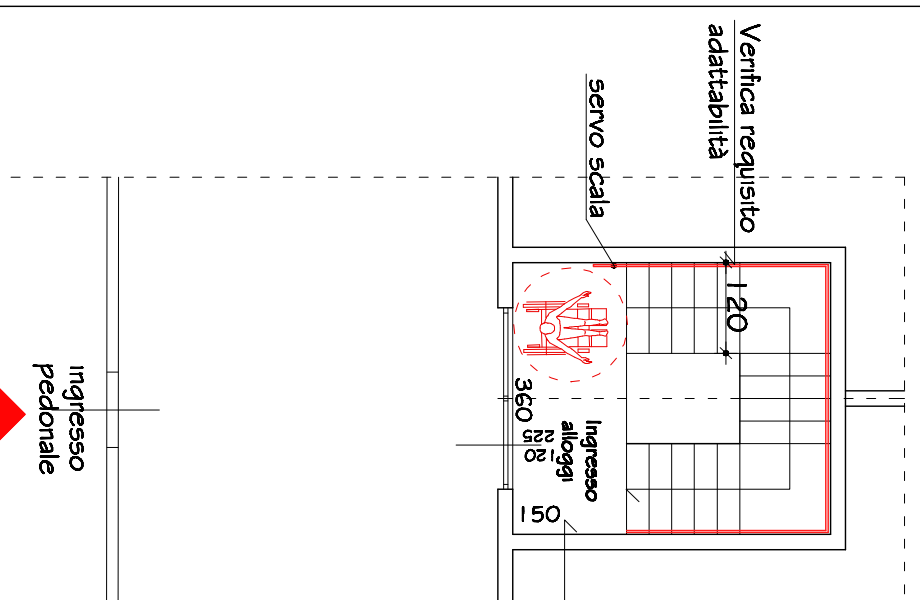

pianta piano primo

