

COMUNE DI PRATO

Piano attuativo per la riqualificazione dell'area lungo le mura medievali in via Fucetti ed intervento compensativo in via Veneto - via Ghislen

Richiedenti:

Intertex srl
via Milano n.23
59013 Montemurlo
P.iva 01742170978

Associazione VAB
Vigilanza Antincendi Boschivi sez. Prato
via Longobarda 9 /1 /a 59100 Prato
P.iva 02152030488

Progetto:

arch. Alessio Cantini
arch. Costanza Tassi
arch. Vittoria Cantini
via del Molinuzzo 109/a, Prato
info@cantiniandpartners.com

elaborato	scala	tavola
-----------	-------	--------

via Veneto - via Ghislen :		
sede VAB	1 : 100	5
piante, prospetti, sezioni casetta e tettoia		10-07-2013

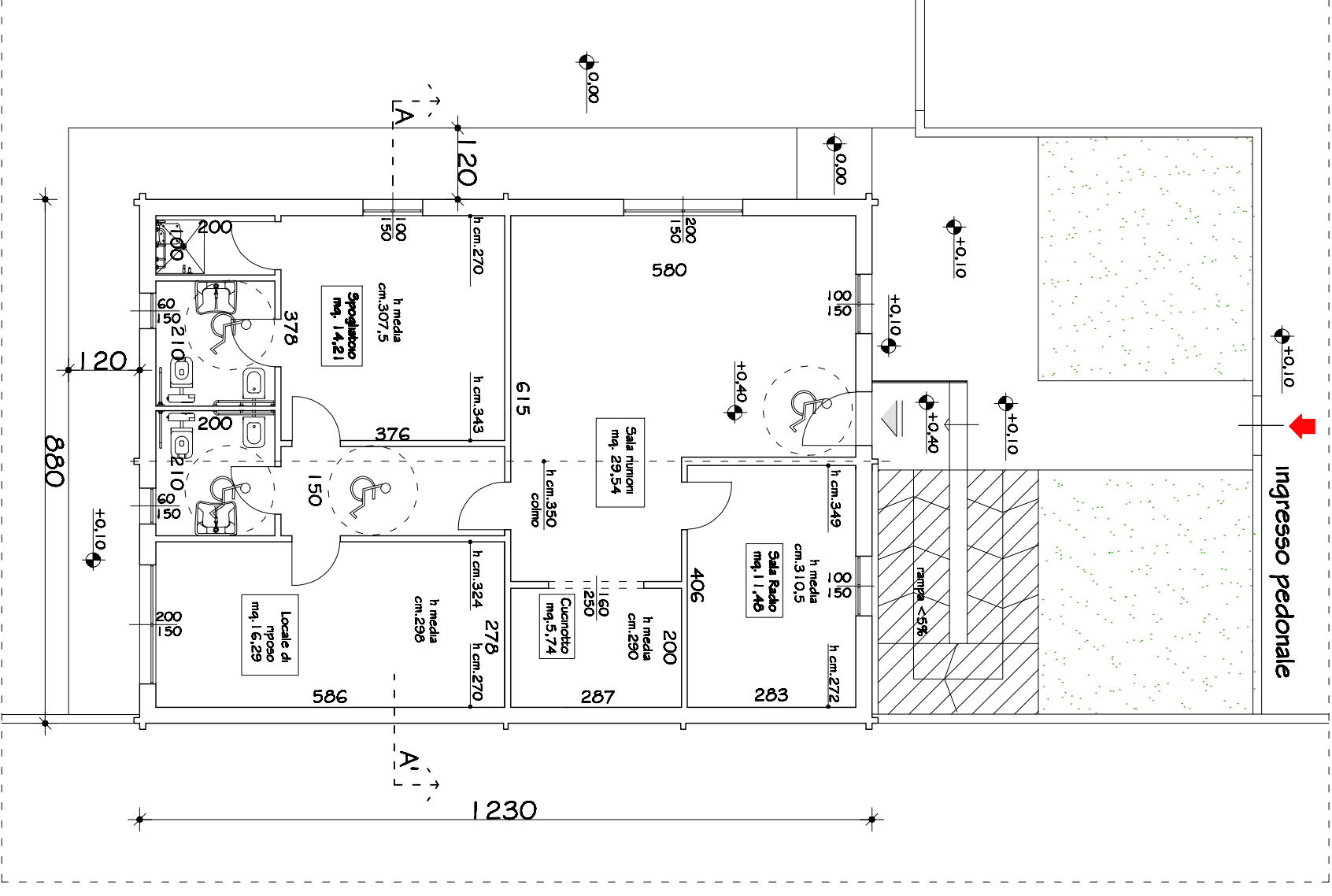

LOCALE	SUP.	SUP. FIN.	VERIFICA
Sala radio	mq. 1.148	mq. 100	mq. 1200 mq. 1.488
Cucinotto	mq. 1.148	mq. 100	mq. 1200 mq. 1.488
Sala multiuso	mq. 1.148	mq. 100	mq. 1200 mq. 1.488
locale riposo	mq. 1.148	mq. 100	mq. 1200 mq. 1.488
spogliatoio	mq. 1.148	mq. 100	mq. 1200 mq. 1.488
W.C.	mq. 1.148	mq. 100	mq. 1200 mq. 1.488

