

COMUNE DI PRATO

Piano attuativo per la riqualificazione dell'area lungo le mura medievali in Via Fucetti ed intervento compensativo in via Veneto - via Ghislen

Richiedenti: Interrex srl
 Via Milano n.23
 59013 Montemurlo
 P. via 017421709778

Associazione VAB
 ViaJanza Antinucci Boschi sez. Prato
 Via Longobarda 9/1/a 59100Prato
 P. via 02152030488

Progetto: arch. Alessio Cattini
 arch. Costanza Tassi
 arch. Vittoria Cattini
 via del Molinazzo 109/a, Prato
 info@cantinadipartners.com

elaborato scala tavola
 1:200 1

Via Fucetti
 veduta aerea - estratto R.U., estratto di mappa, piante stato attuale, modificato, sovrapposto, infrastrutture e architetture sanitarie

VEDUTA AEREA

DATI FABBRICATO VIA FUCETTI - VIA DEL MOLINAZZO	
Calcolo superficie edificio esistente:	
capannoni.....	mq. 590
superficie parzialmente.....	mq. 190,3
Totale area di proprietà da cedere:	
mq. 500+190,3=	mq. 740,3
Calcolo S.U.P.	
mq. 550 x 0,30 =	mq. 435 S.U.P.

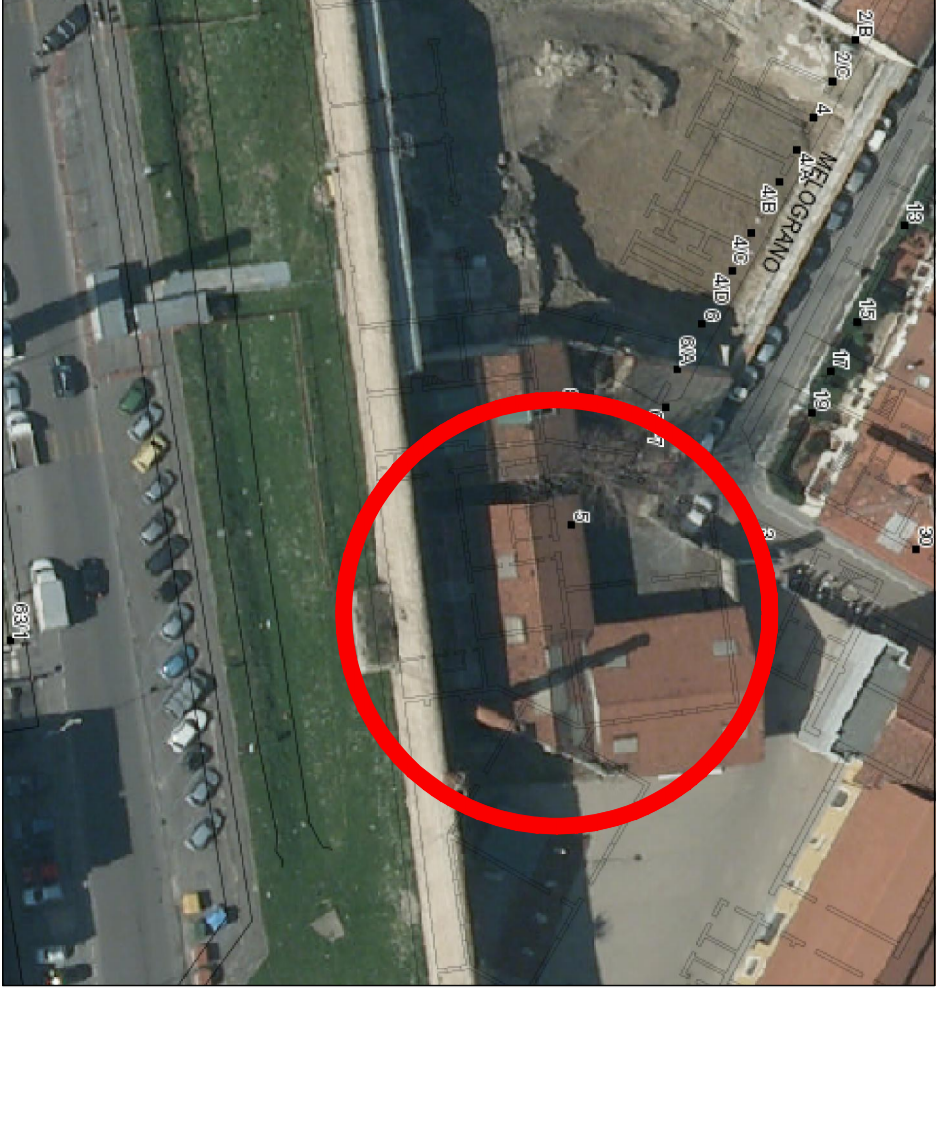

Stato attuale Capannoni totale mq.590
 Cortile mq. 190,3
 Mura medievali

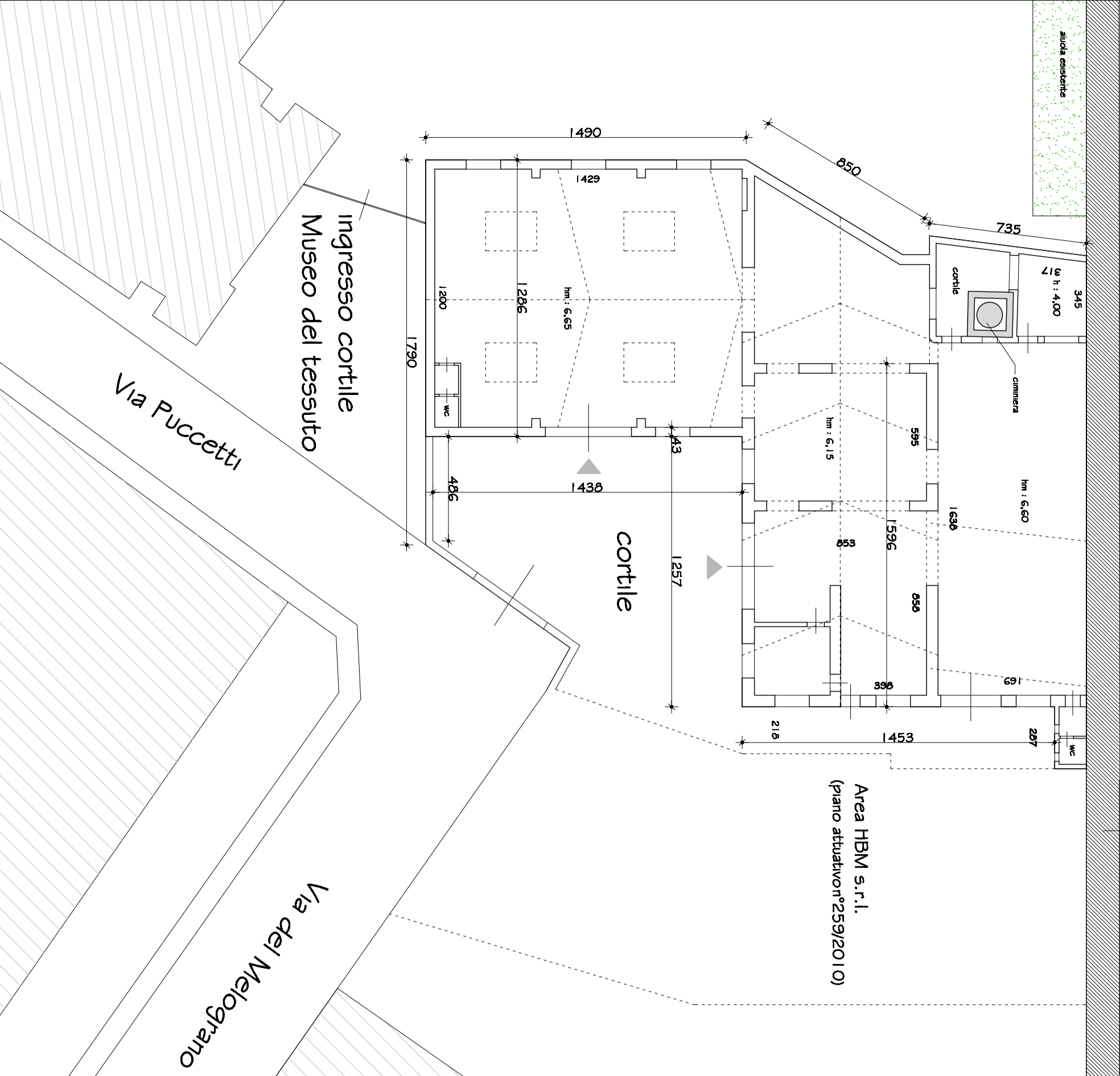

ESTRATTO REG. URBANISTICO

Stato modificato Capannoni totale mq.340
 Mura medievali

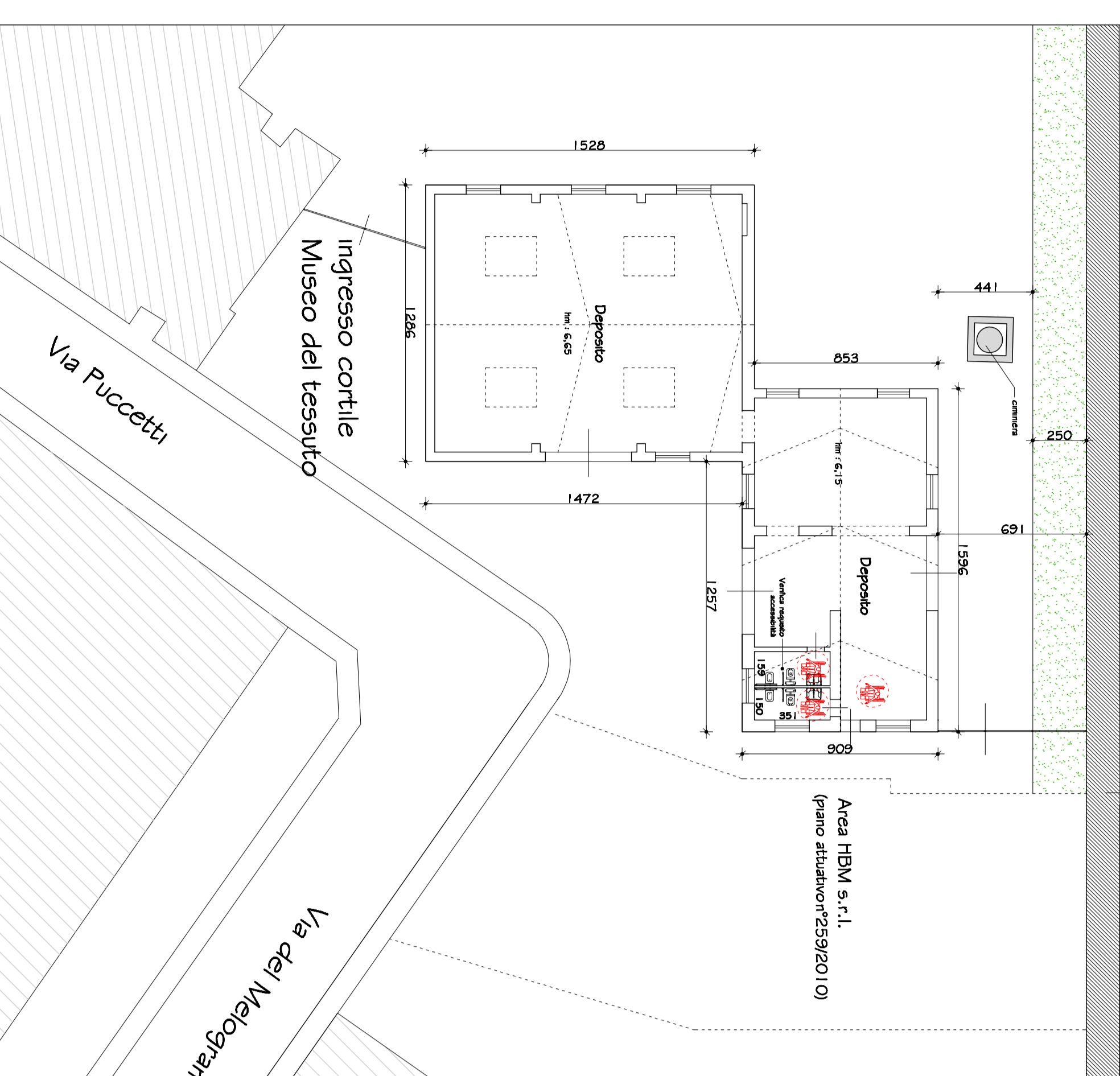

ESTRATTO MAPPA CATASTALE

Stato sovrapposto

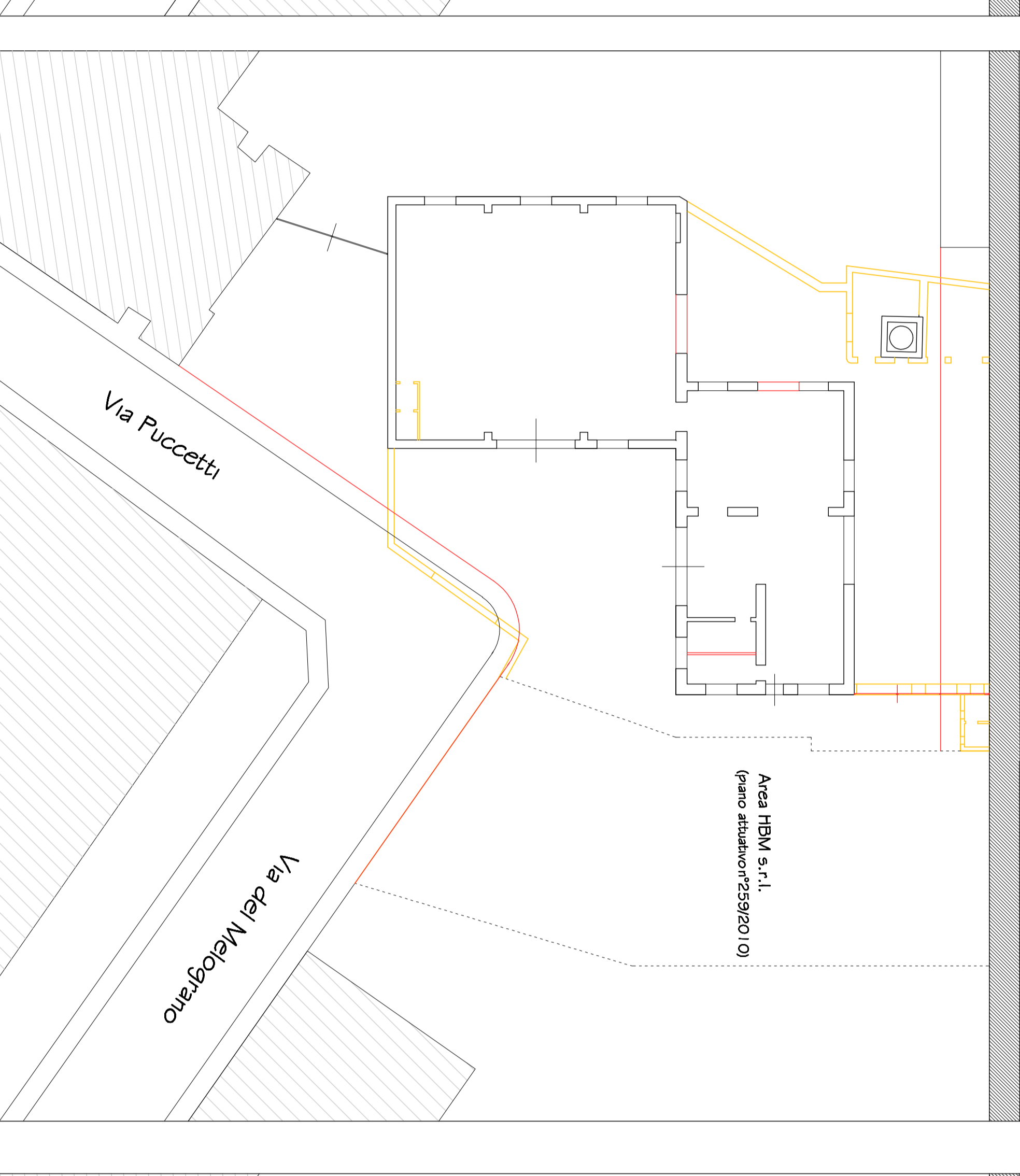

Pianta copertura Stato sovrapposto



Legenda:
 - Rottamazione esistente
 - Copertura esistente
 - Rete S.U.P.
 - Nuova
 - Cedere

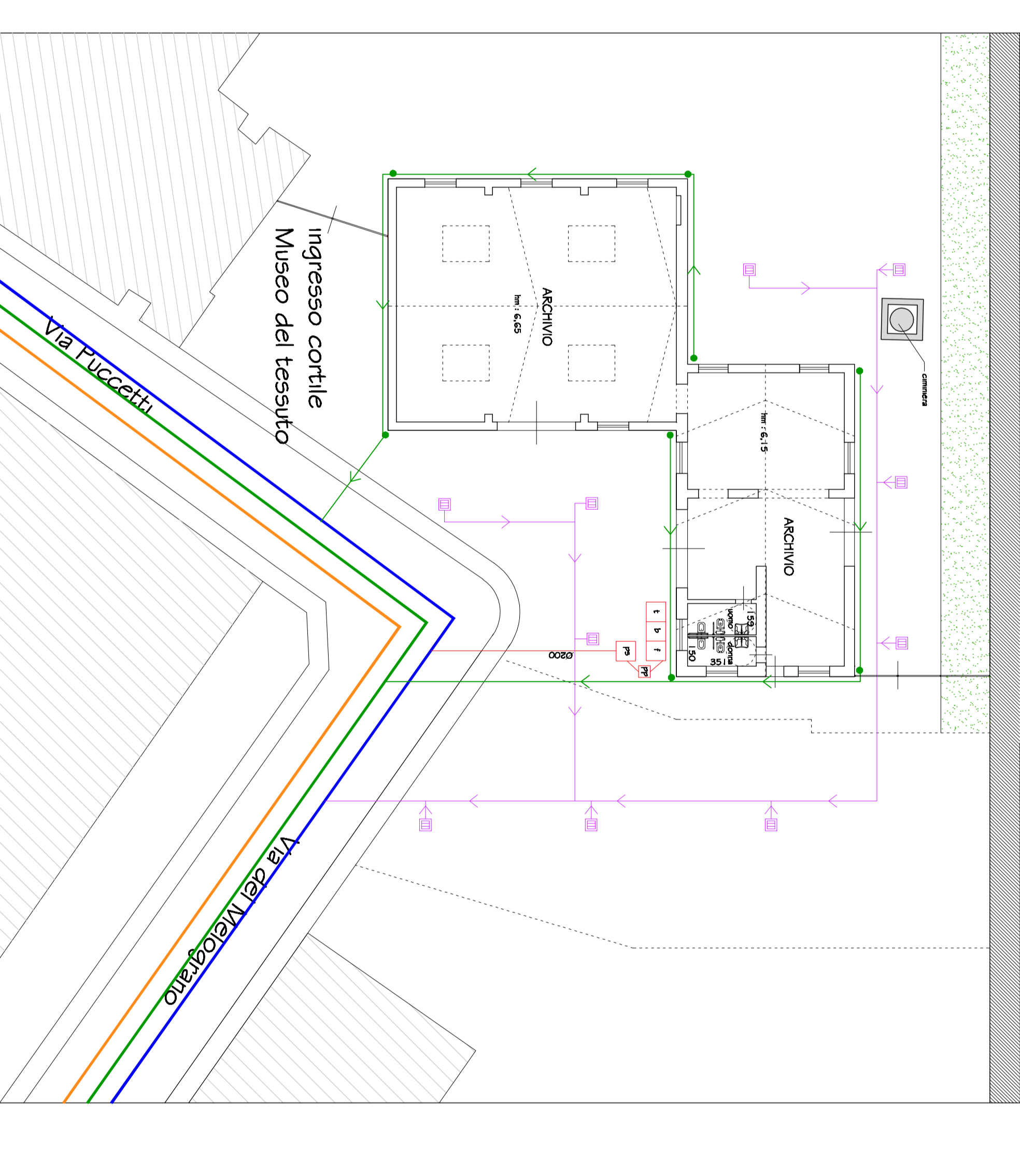

Porzione di mura trecentesche da restaurare

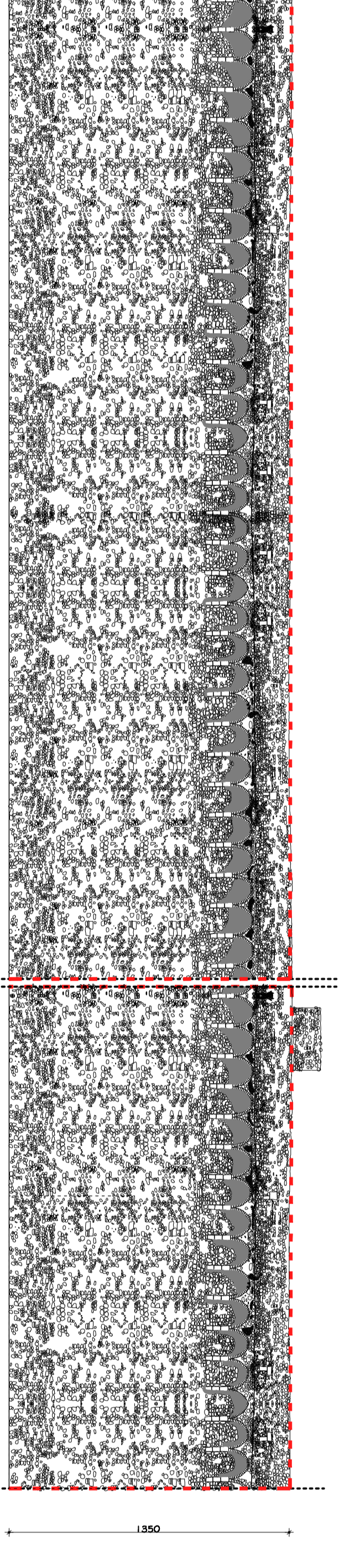

4870
 Porzione di intervento richiesta dall'amministrazione per il completamento del complesso 'Campini'

2370
 Porzione di intervento relativo al lotto Interrex s.r.l.

ESTRATTO MAPPA CATASTALE

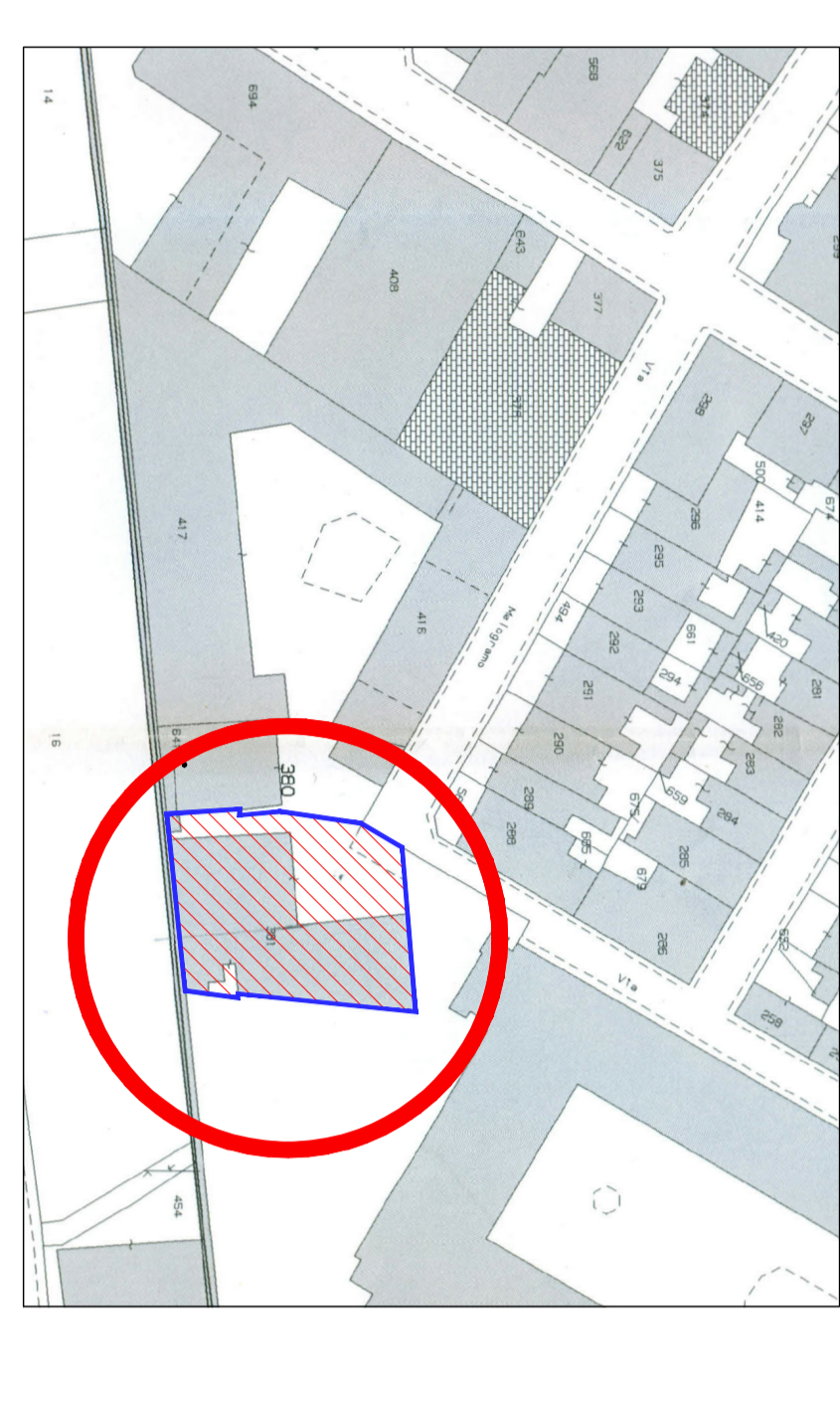

scala 1:1000
 perimetro piano attuativo
 area da cedere

ESTRATTO MAPPA CATASTALE

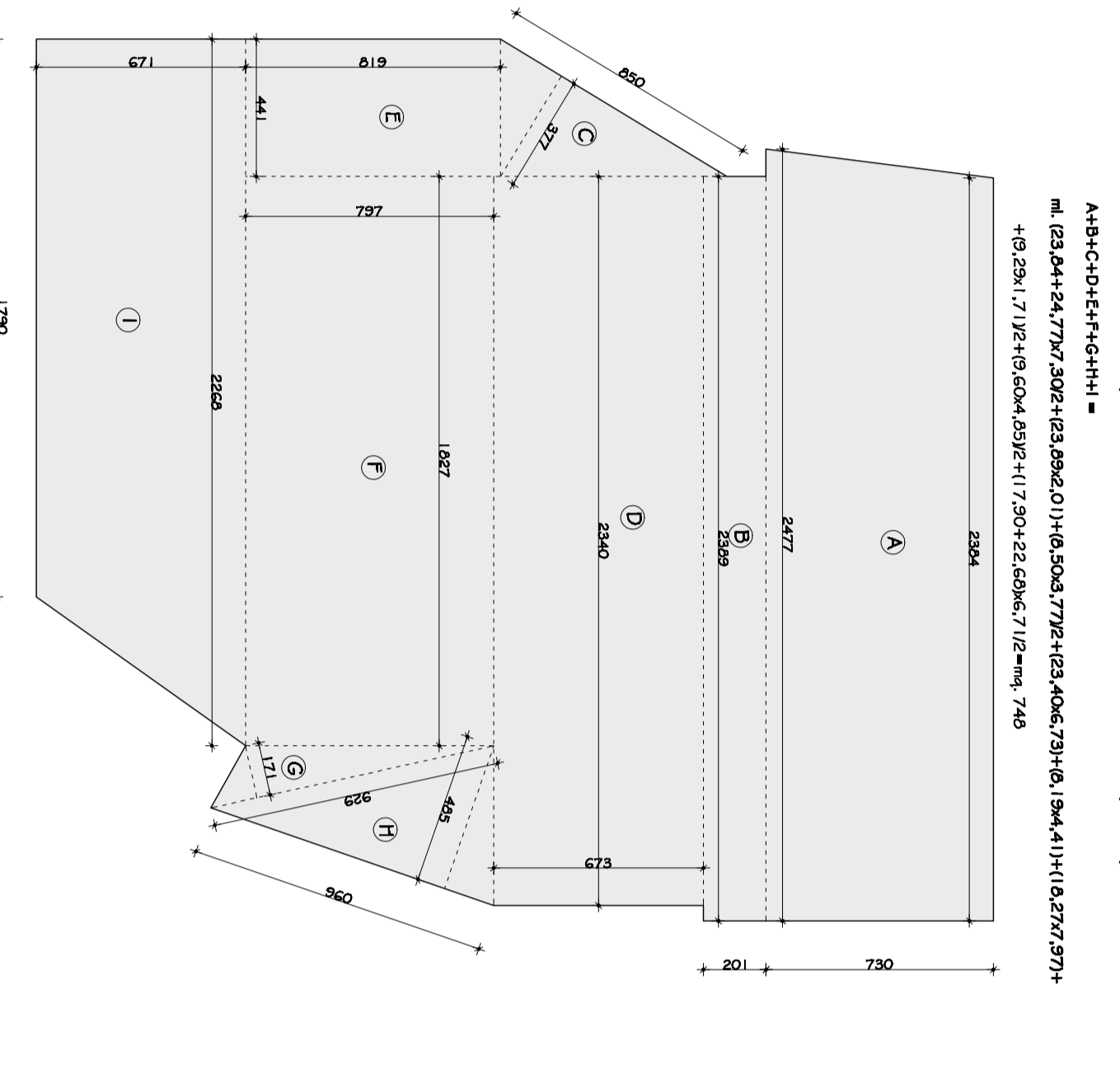

ESTRATTO MAPPA CATASTALE

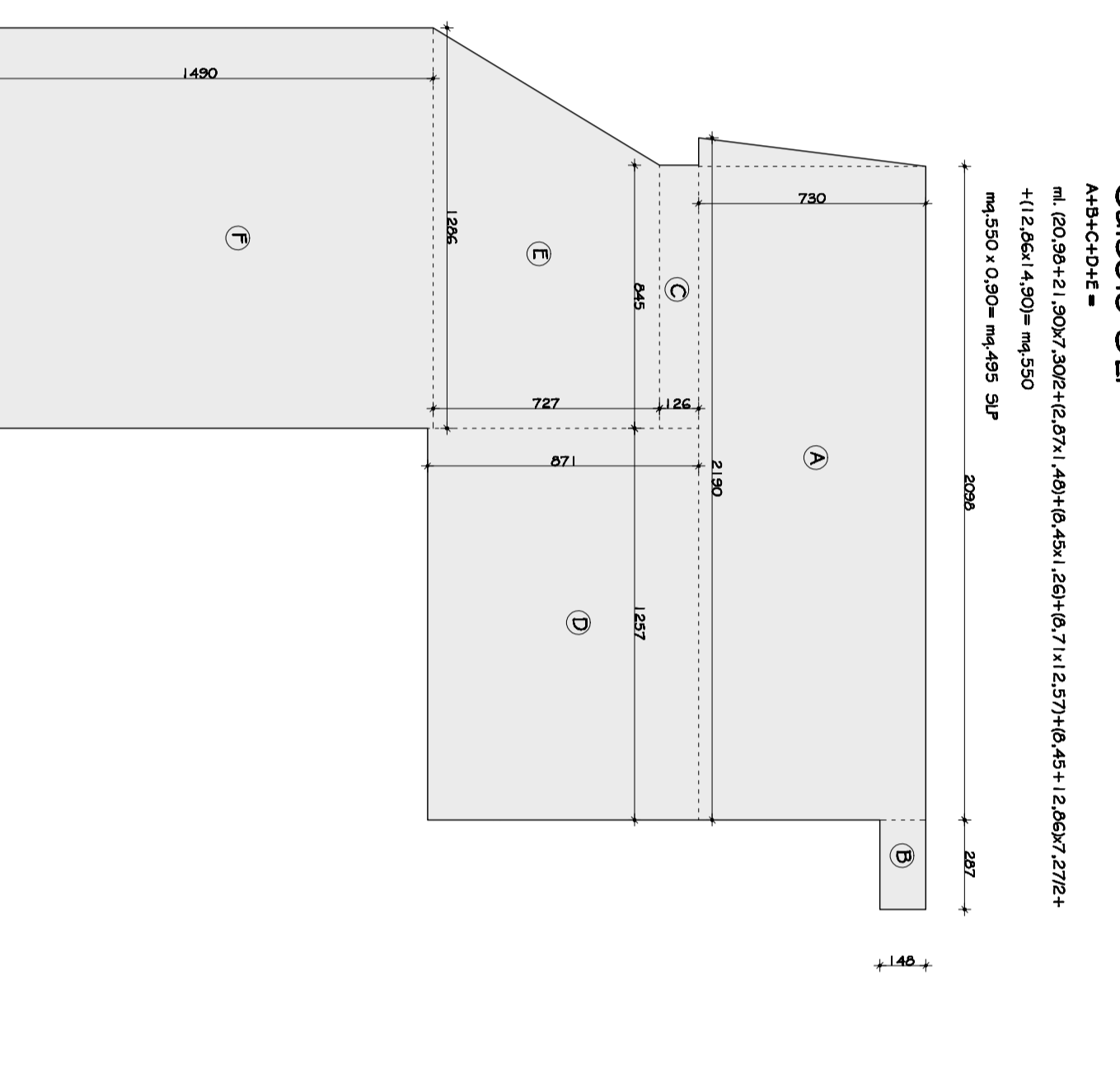

ESTRATTO MAPPA CATASTALE

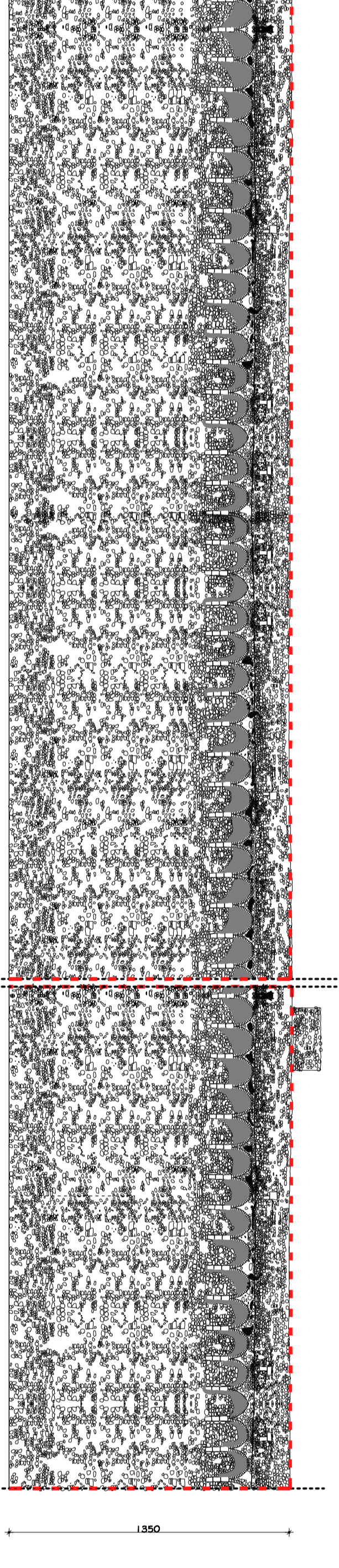

4870
 Porzione di intervento richiesta dall'amministrazione per il completamento del complesso 'Campini'

2370
 Porzione di intervento relativo al lotto Interrex s.r.l.