

**COMUNE DI PRATO**

**“CENTRO COMMERCIALE LEONARDO DA VINCI”**

PROGETTO DI VARIANTE  
AL PIANO DI RECUPERO N°252  
PER IL CAMBIO DI DESTINAZIONE  
DA DIREZIONALE A RICETTIVO DELL'UMI A

COMMITTENTE:  
**ESSELUNGA s.p.a.**  
VIA TEVERE 3, 50019 SESTO FIORENTINO (PT)

VARIANTE AL PIANO DI RECUPERO n°252

descrizione	tavola n°
Stato Sovrapposto Prospetti	16
scala 1 : 100	data Aprile 2013

progetto architettonico arch. PAOLO BARTOLINI via Lorenzini 3, Magnifico 75-50127 Firenze tel-39.055.482726 e-mail: studio@paolobartolini.it	opere strutturali ing. MARCO PASSALEVA
coordinatore della sicurezza geom. MARCO MARCHETTI	indagini geologiche geologo ROBERTA GIORGI
impianti meccanici ing. MARIO FASCETTI e ing. MATTEO FASCETTI	valutazione impatto acustico ing. jr. MATTEO RAFFAELLI
impianti elettrici ing. GIAMPIERO IJANCINI e ing. GIANMARIO MAGNIFICO	



Prospetto ovest  
Scala 1 : 200

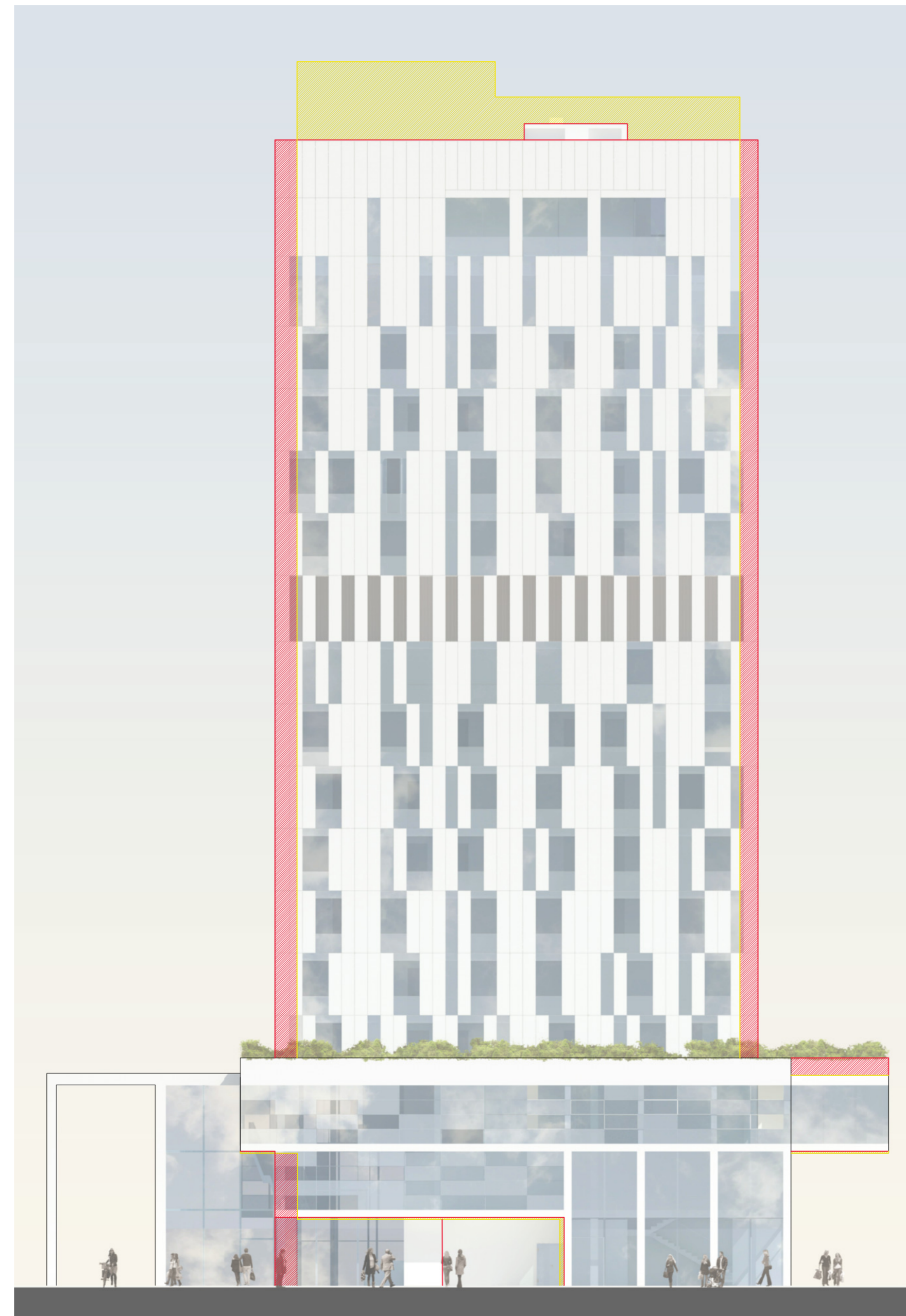

Prospetto sud  
Scala 1 : 200



Prospetto est  
Scala 1 : 200

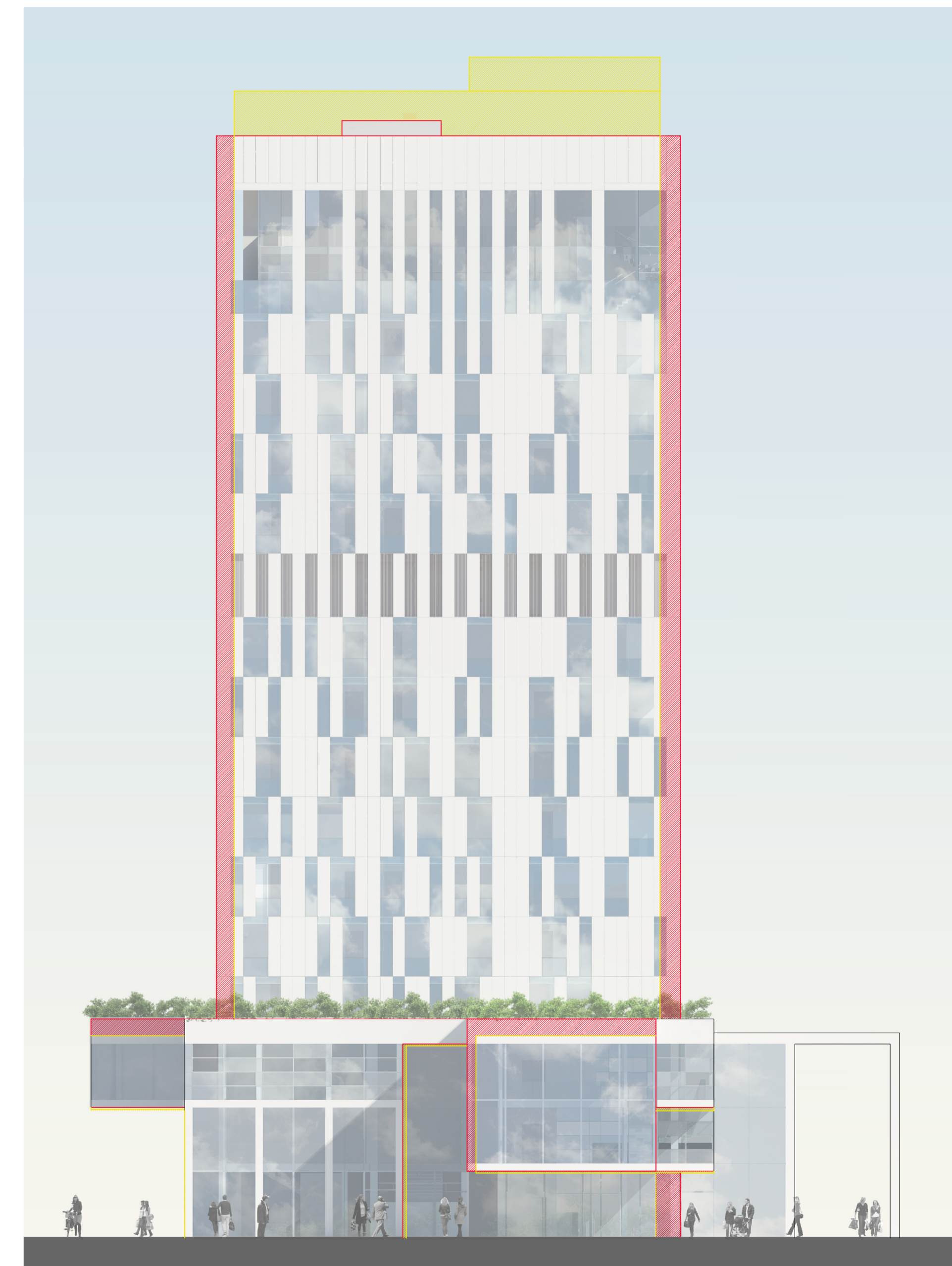

Prospetto nord  
Scala 1 : 200