



COMUNE DI PRATO

"CENTRO COMMERCIALE LEONARDO DA VINCI"

PROGETTO DI VARIANTE
AL PIANO DI RECUPERO N°252
PER IL CAMBIO DI DESTINAZIONE
DA DIREZIONALE A RICETTIVO DELL'UMIA

COMMITTENTE:

ESSELUNGA s.p.a.

VIA TEVERE 3, 50019 SESTO FIORENTINO (FI)



VARIANTE AL PIANO DI RECUPERO n°252

descrizione
SOVRAPPOSTO
Sezione AA - Sezione BB

tavola n°
15

scala
1 : 200

data
Aprile 2013

progetto architettonico
arch. PAOLO BARTOLINI
via Lorenzini 4, Montecatini 51013 Prato
tel+39 055 482729 e-mail: studio@paolobartolini.it

opere strutturali
ing. MARCO PASCALEVA

coordinatore della sicurezza
geom. MARCO MARCHETTI

indagini geologiche
geologo ROBERTA GIORGI

impianti meccanici
ing. MARIO FASCETTI e ing. MATTEO FASCETTI

verifica impatto acustico
ing. jr. MATTEO RAFFAELLI

impianti elettrici
ing. GIAMPIERO MANCINI e ing. GIANMARIO MAGNIFICO



Sezione AA

Scala 1 : 200

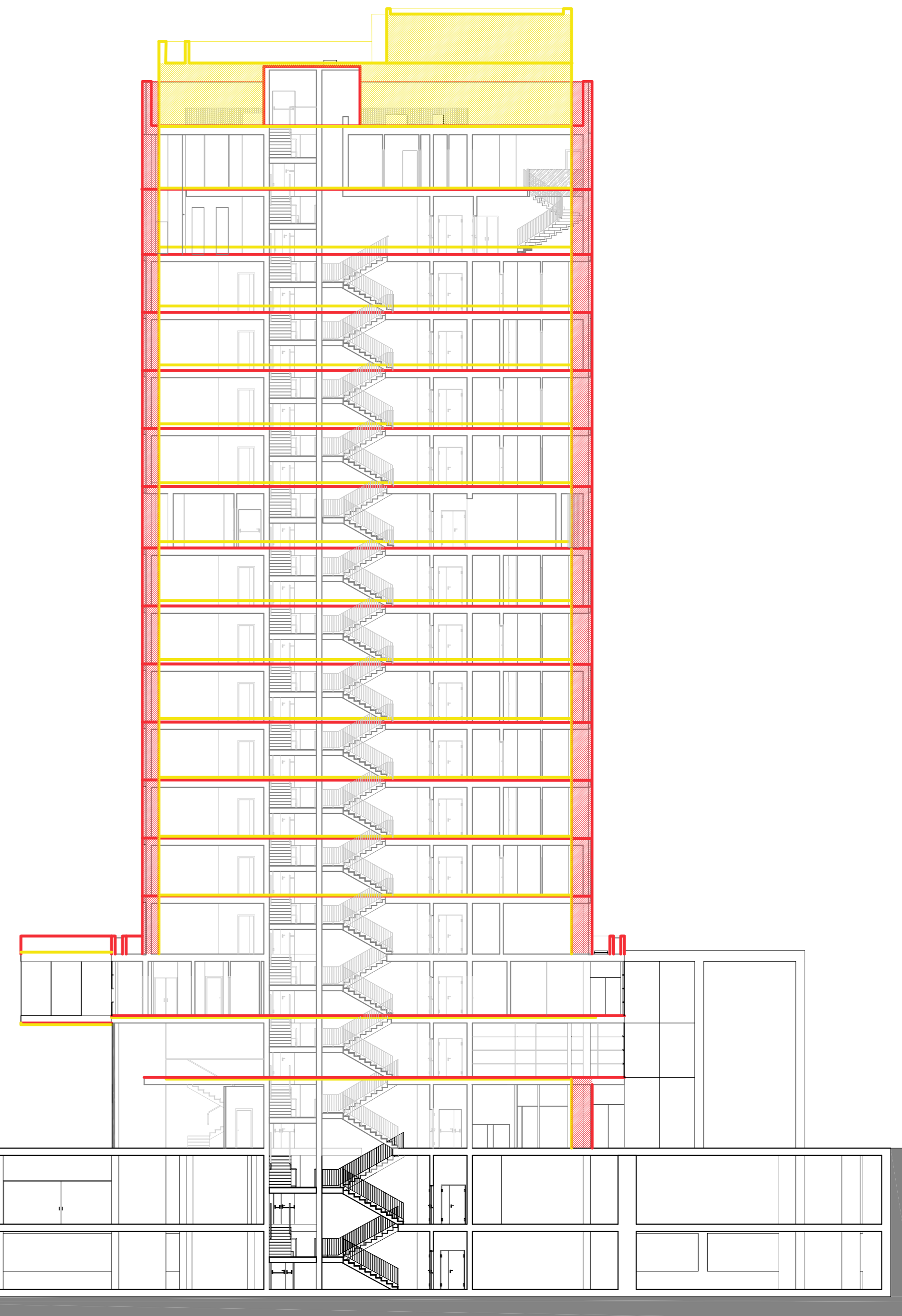

Sezione BB

Scala 1 : 200