



COMUNE DI PRATO

### "CENTRO COMMERCIALE LEONARDO DA VINCI"

PROGETTO DI VARIANTE  
AL PIANO DI RECUPERO N°252  
PER IL CAMBIO DI DESTINAZIONE  
DA DIREZIONALE A RICETTIVO DELL'UMI A

COMITENTE:

**ESSELUNGA s.p.a.**  
VA TOVERE 3, 50058 BORGIO FIORENTINO (PT)



#### VARIANTE AL PIANO DI RECUPERO n°252

descrizione Stato Sovrapposto-Piante	tavola n° 14
scala 1 : 200	data Aprile 2013
progetto architettonico arch. PAOLO BARTOLINI via Cassero 4 Impedire 12 00127 Firenze tel. 055 485723 e-mail: studio@paolobartolini.it	opere strutturali ing. MARCO PASSALEVA
coordinatore della sicurezza geov. MARCO MARCHETTI	ingegneri geologiche geologo ROBERTA GIORGI
impianti meccanici ing. MARIO FASCETTI e ing. MATTEO FASCETTI	valutazione impatto acustico ing. G. MATTEO RAFFAELLI
impianti elettrici ing. GIAMPIERO MANCINI e ing. GIANMARIO MAGNIFICO	

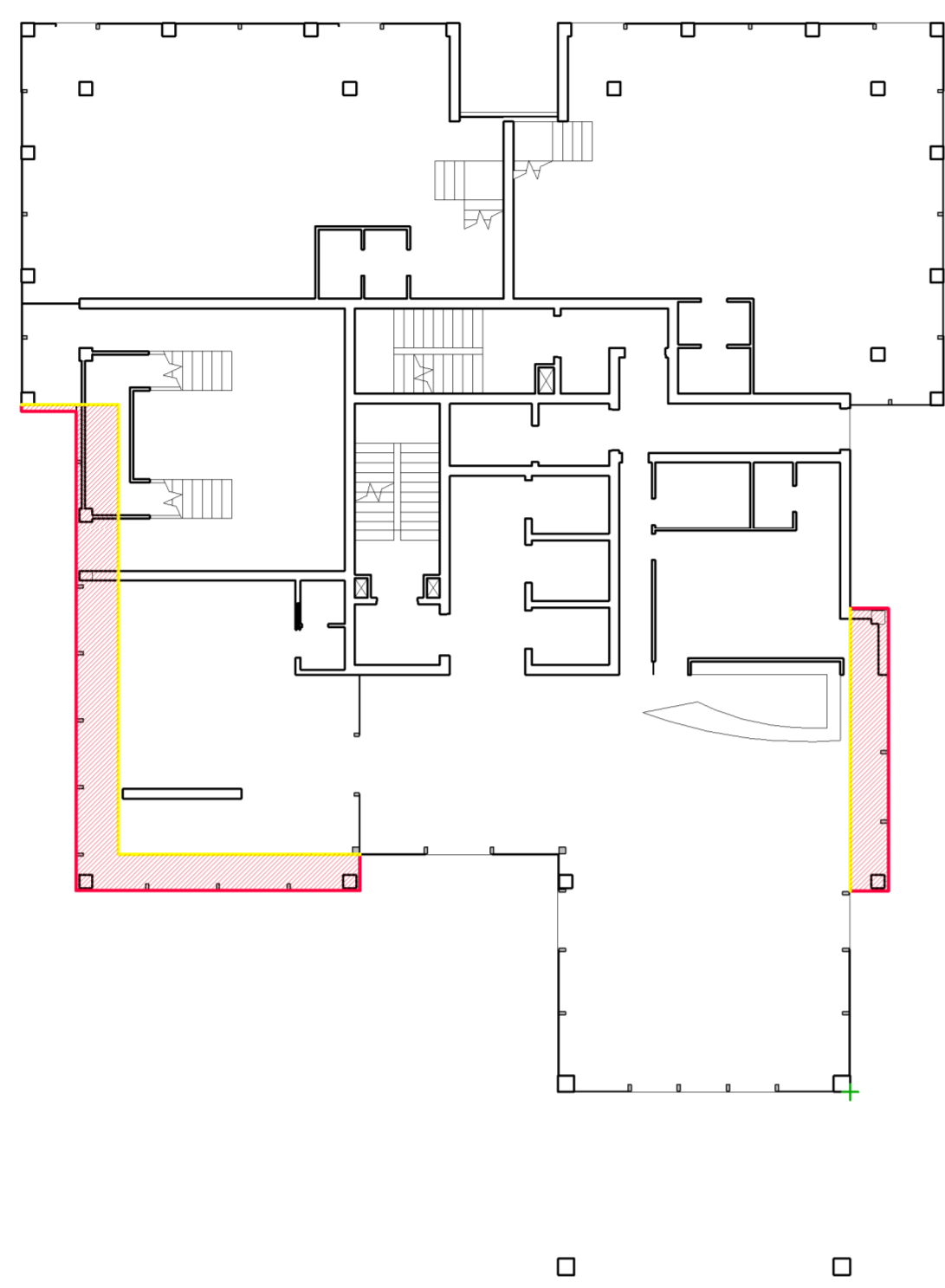

0 - Piano Terra Sovrapposto  
Scala 1 : 200

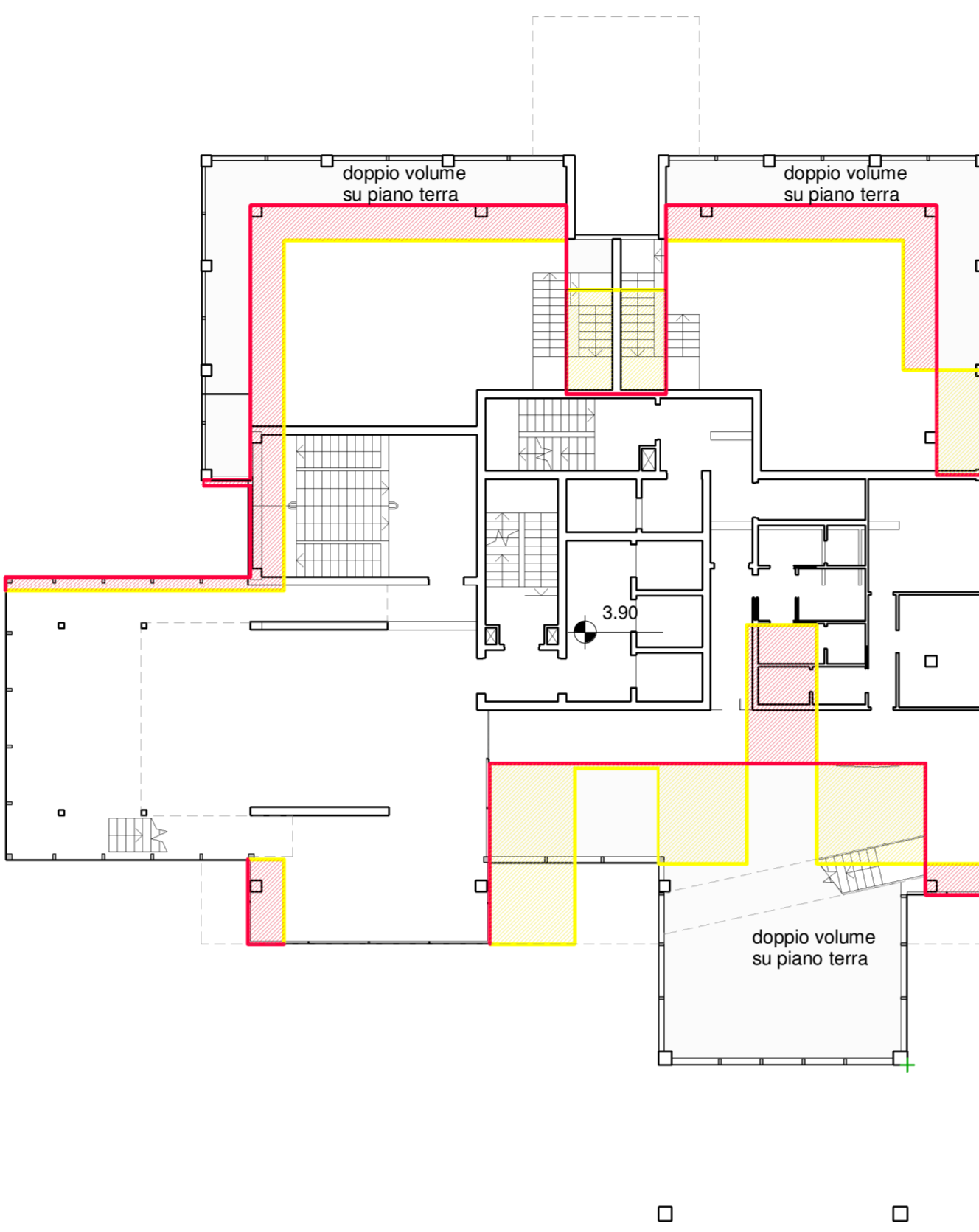

1 - Piano Primo Sovrapposto  
Scala 1 : 200

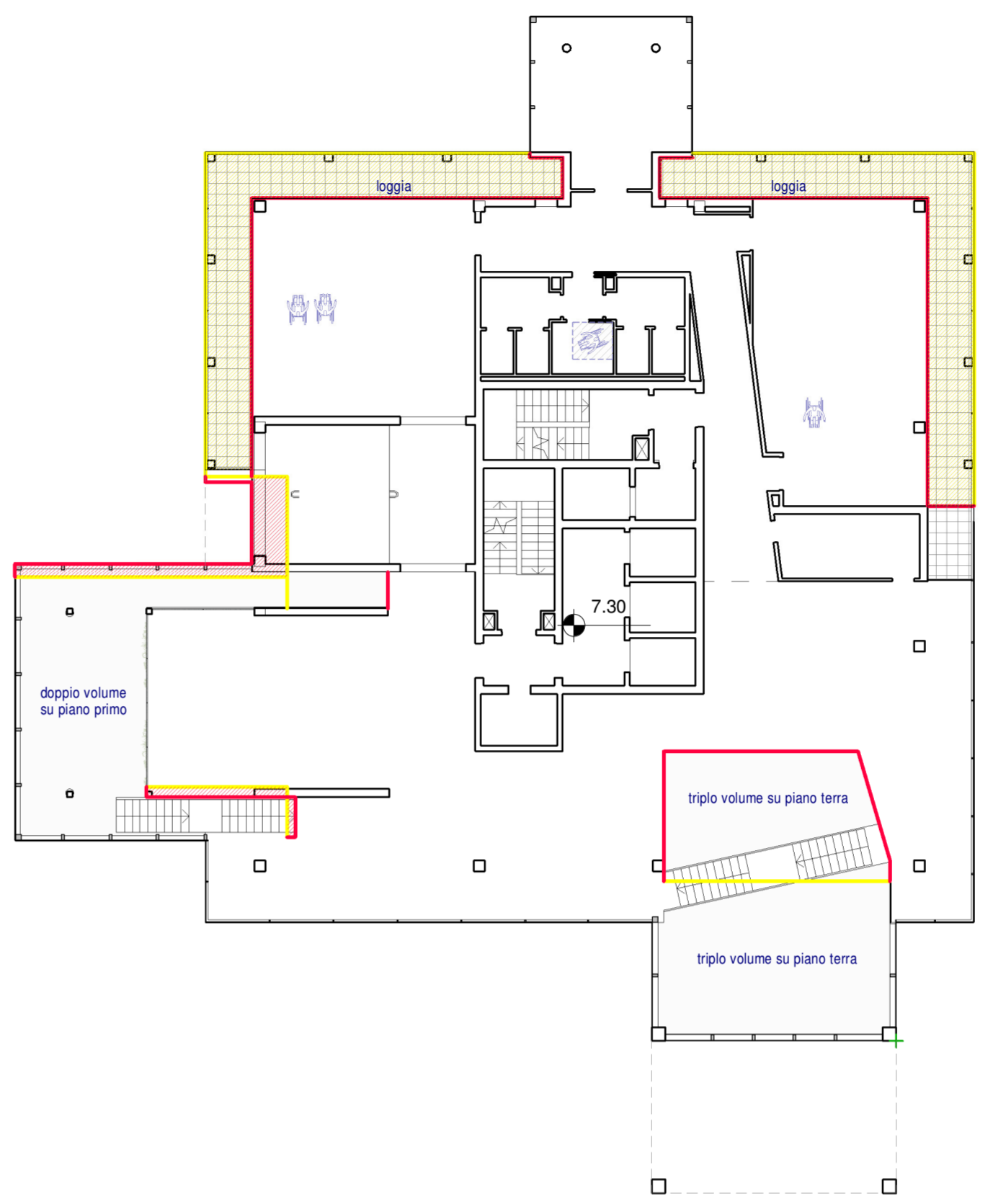

2 - Piano Secondo Sovrapposto  
Scala 1 : 200

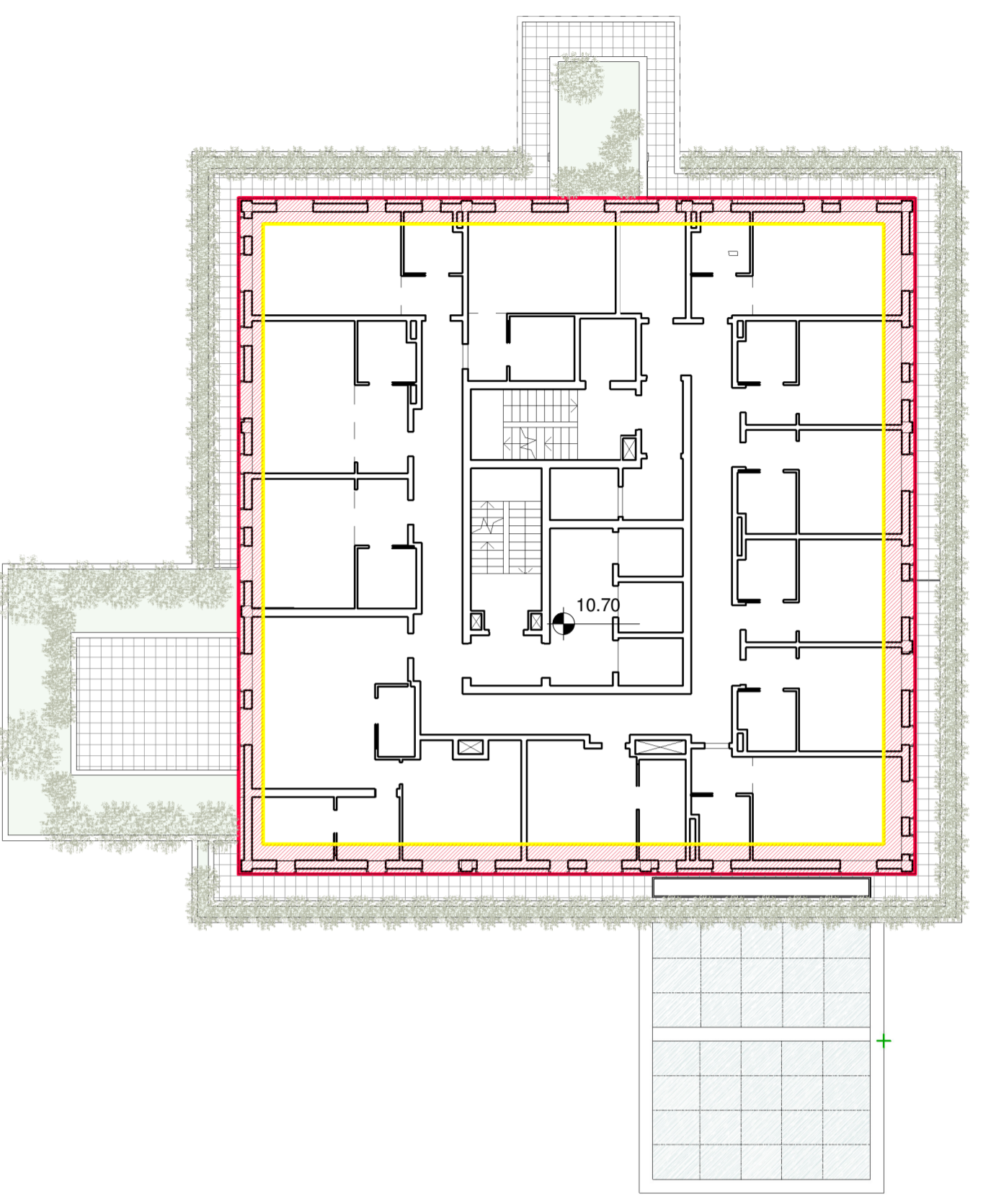

3 - Piano Terzo Sovrapposto  
Scala 1 : 200

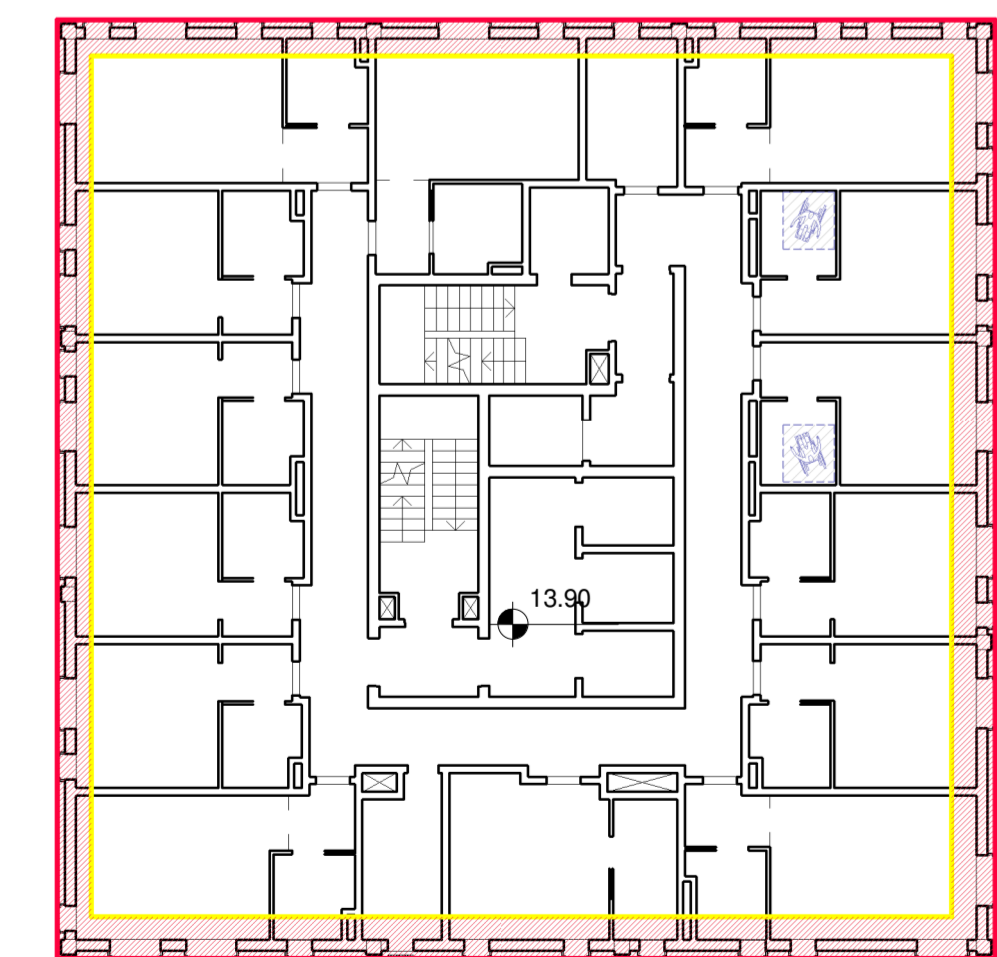

4 - Piano Quarto Sovrapposto  
Scala 1 : 200

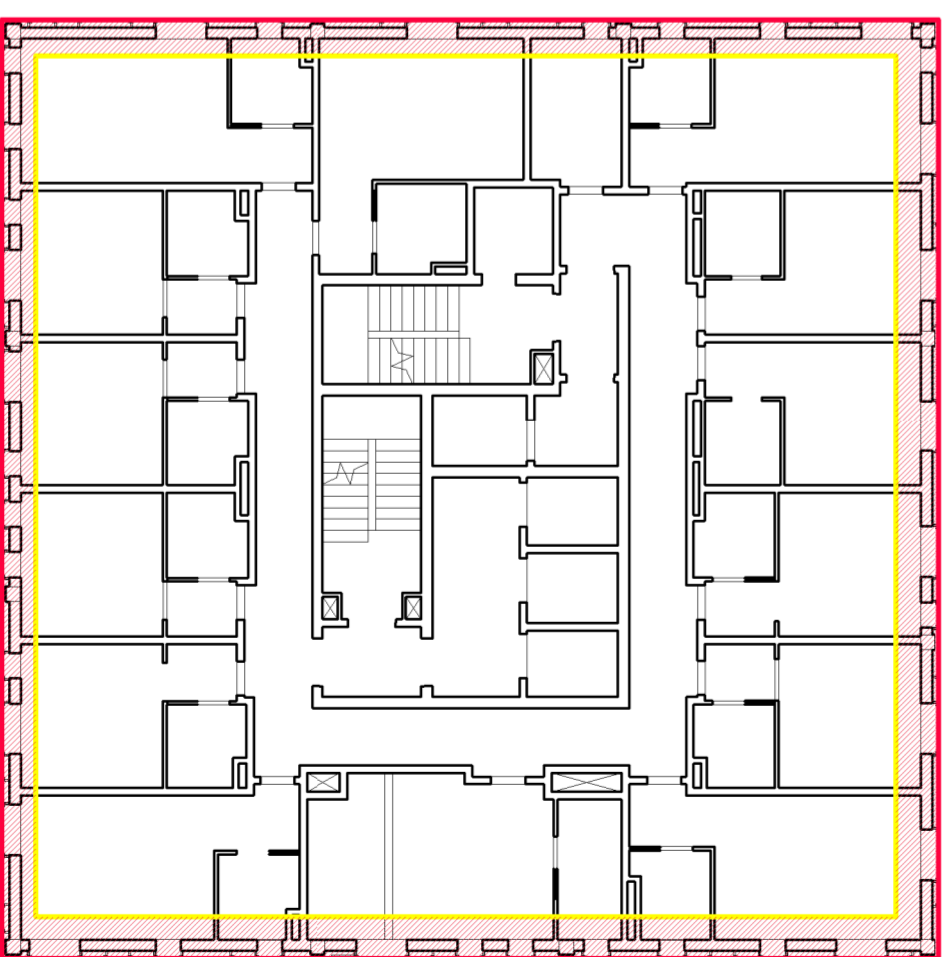

5 - Piano Quinto Sovrapposto  
Scala 1 : 200

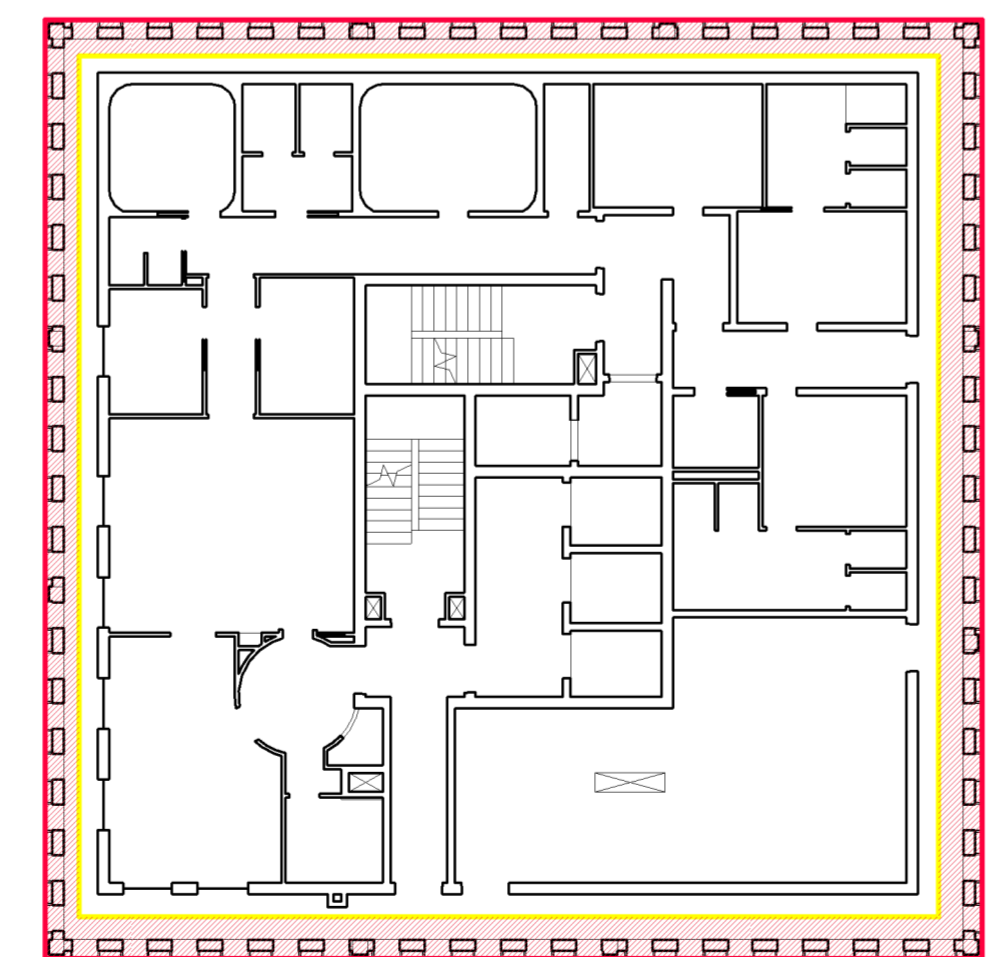

10 - Piano Decimo Sovrapposto  
Scala 1 : 200

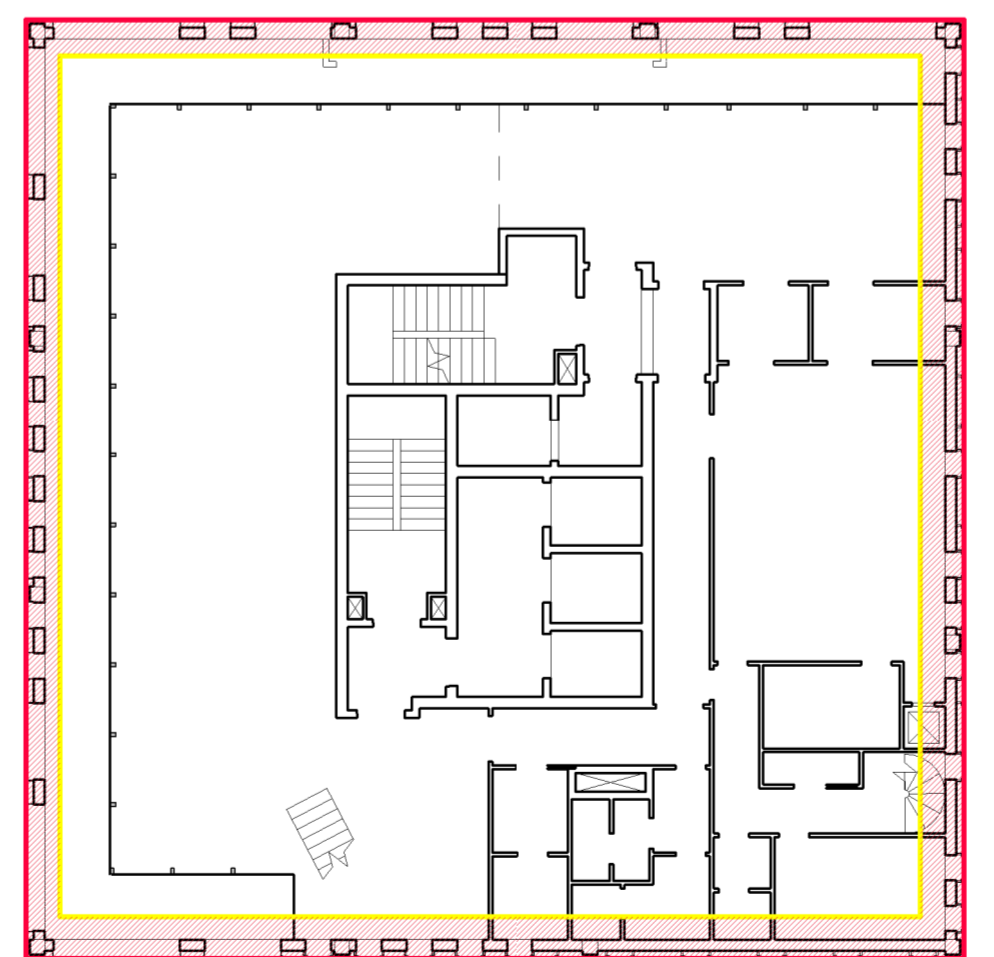

15 - Piano Quindicesimo Sovrapposto  
Scala 1 : 200

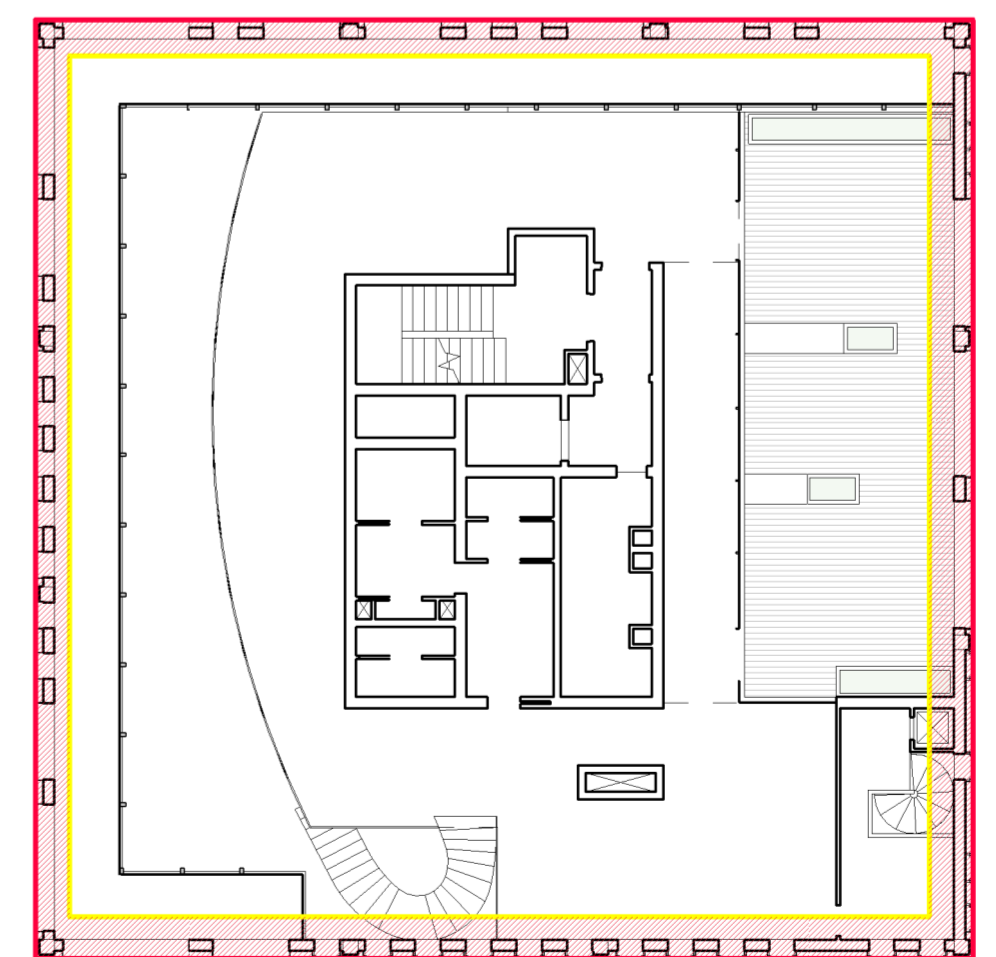

16 - Piano Sedicesimo Sovrapposto  
Scala 1 : 200

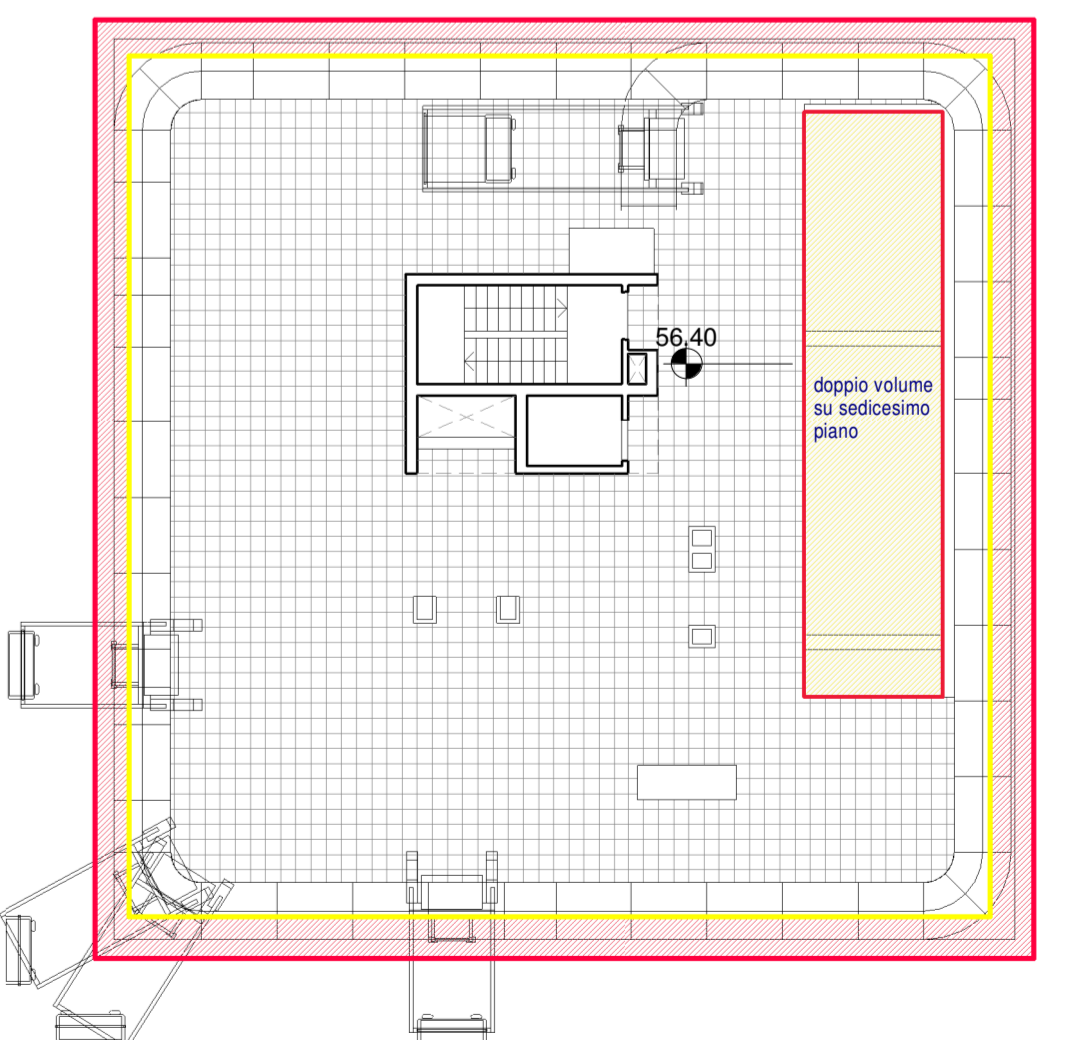

17 - Piano Copertura Sovrapposto  
Scala 1 : 200