



COMUNE DI PRATO

“CENTRO COMMERCIALE LEONARDO DA VINCI”

**PROGETTO DI VARIANTE
AL PIANO DI RECUPERO N°252
PER IL CAMBIO DI DESTINAZIONE
DA DIREZIONALE A RICETTIVO DELL'UMI A**

COMMITTENTE:

ESSELUNGA s.p.a.

VIA TEVERE 3, 50019 SESTO FIORENTINO (FI)



VARIANTE AL PIANO DI RECUPERO n°252

descrizione
Simulazioni

tavola n°
10.1

scala

data
Febbraio 2013

progetto architettonico
arch. PAOLO BARTOLINI
via Lorenzo il Magnifico, 72-50127 Firenze
tel+39.055.482729 e-mail: studio@paolobartolini.191.it

coordinatore della sicurezza
geom. MARCO MARCHETTI

impianti meccanici
ing. MARIO FASCETTI e ing. MATTEO FASCETTI

impianti elettrici
ing. GIAMPIERO MANCINI e ing. GIANMARIO MAGNIFICO

opere strutturali
ing. MARCO PASSALEVA

indagini geologiche
geologo ROBERTA GIORGI

valutazione impatto acustico
ing. jr. MATTEO RAFFAELLI



VISTA AEREA



VISTA DA VIA FIORENTINA



VISTA DALLA PIAZZA



VISTA DA VIA FIORENTINA



VISTA DA VIA FIORENTINA

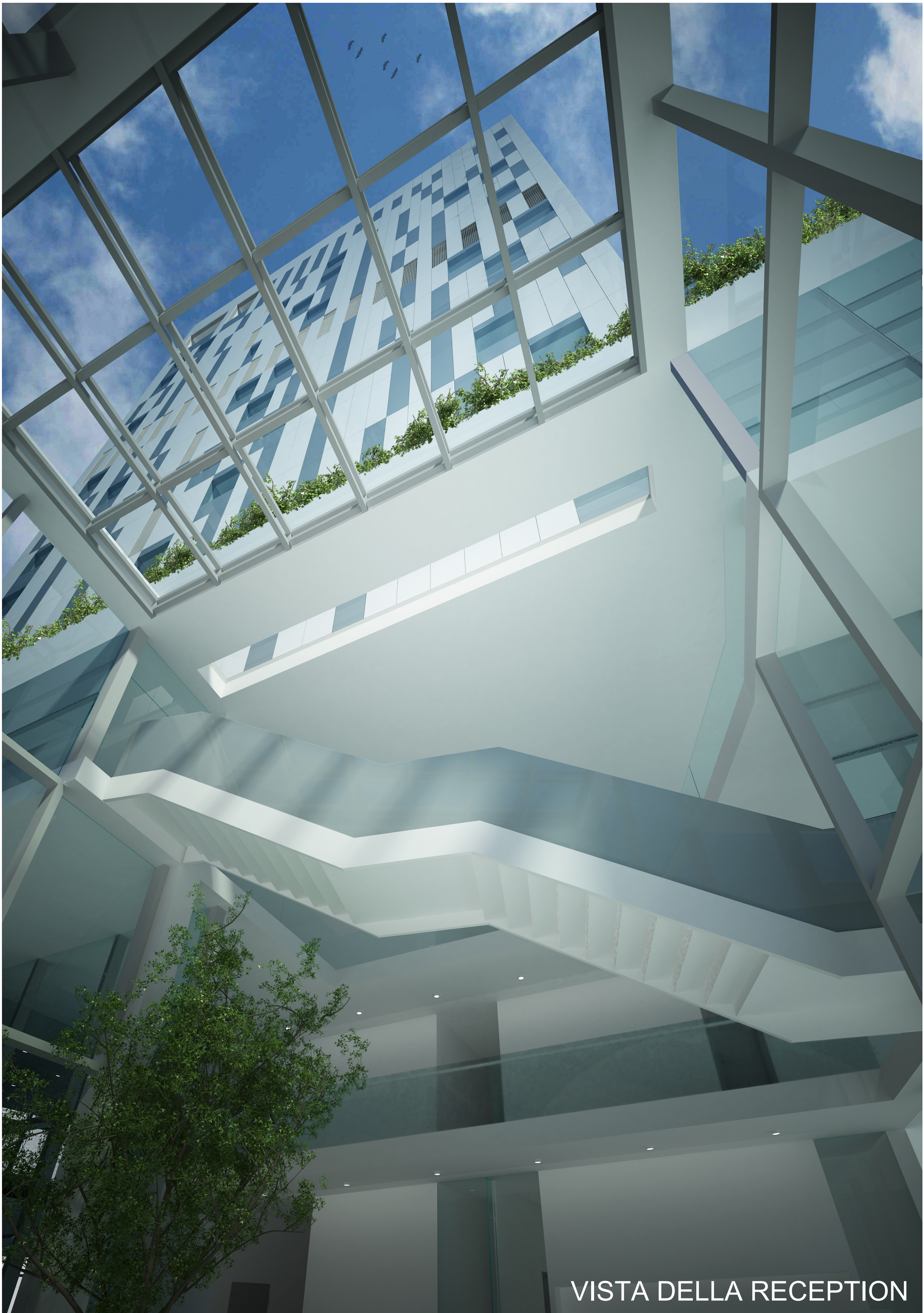

VISTA DELLA RECEPTION



VISTA DEL SOGGIORNO



VISTA DEL RISTORANTE



VISTA DEL GIARDINO INTERNO



VISTA DA FILETTOLE



VISTA DA V.LE DELLA REPUBBLICA



VISTA DA SANTA CRISTINA