



COMUNE DI PRATO

"CENTRO COMMERCIALE LEONARDO DA VINCI"

PROGETTO DI VARIANTE
AL PIANO DI RECUPERO N°252
PER IL CAMBIO DI DESTINAZIONE
DA DIREZIONALE A RICETTIVO DELL'UMIA

COMMITTENTE:
ESSELUNGA s.p.a.
VIA TEVERE 3, 50019 SESTO FIORENTINO (PI)



VARIANTE AL PIANO DI RECUPERO n°252

descrizione Pianta Piani 15°, 16°, Copertura	tavola n° 5.5°
scala 1 : 100	data Aprile 2013
progetto architettonico: opere attualizzate arch. PAOLO BARTOLINI ing. MARCO PASSALEVA via Lorenzini 4 Magnifico, 72-50127 Firenze tel. 055.55642235 e-mail: studi@paolobartolini.it coordinatore della sicurezza geom. MARCO MARCHETTI impiant. meccanici ing. MARIO FASCETTI e ing. MATTEO FASCETTI impiant. elettrici ing. GIAMPIERO MANCINI e ing. GIANMARIO MAGNIFICO	

superficie netta	Soggiorno	altezza
193.98	3.00	
superficie illuminante	138.53	rapporto illuminante
70	0.7	
superficie aerante	70	rapporto aerante
	0.36	

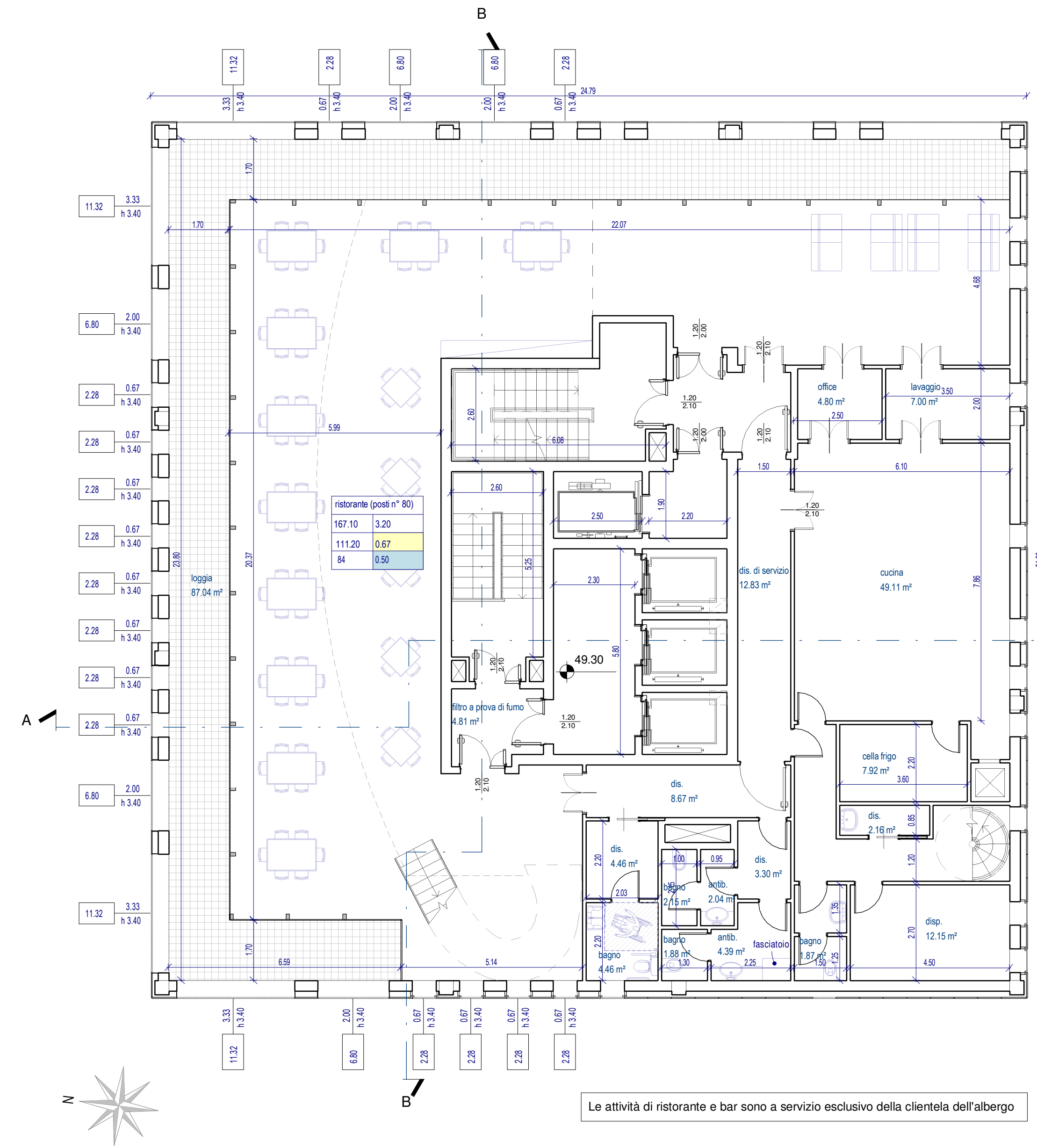

PIANTA PIANO 15°



PIANTA PIANO 16°

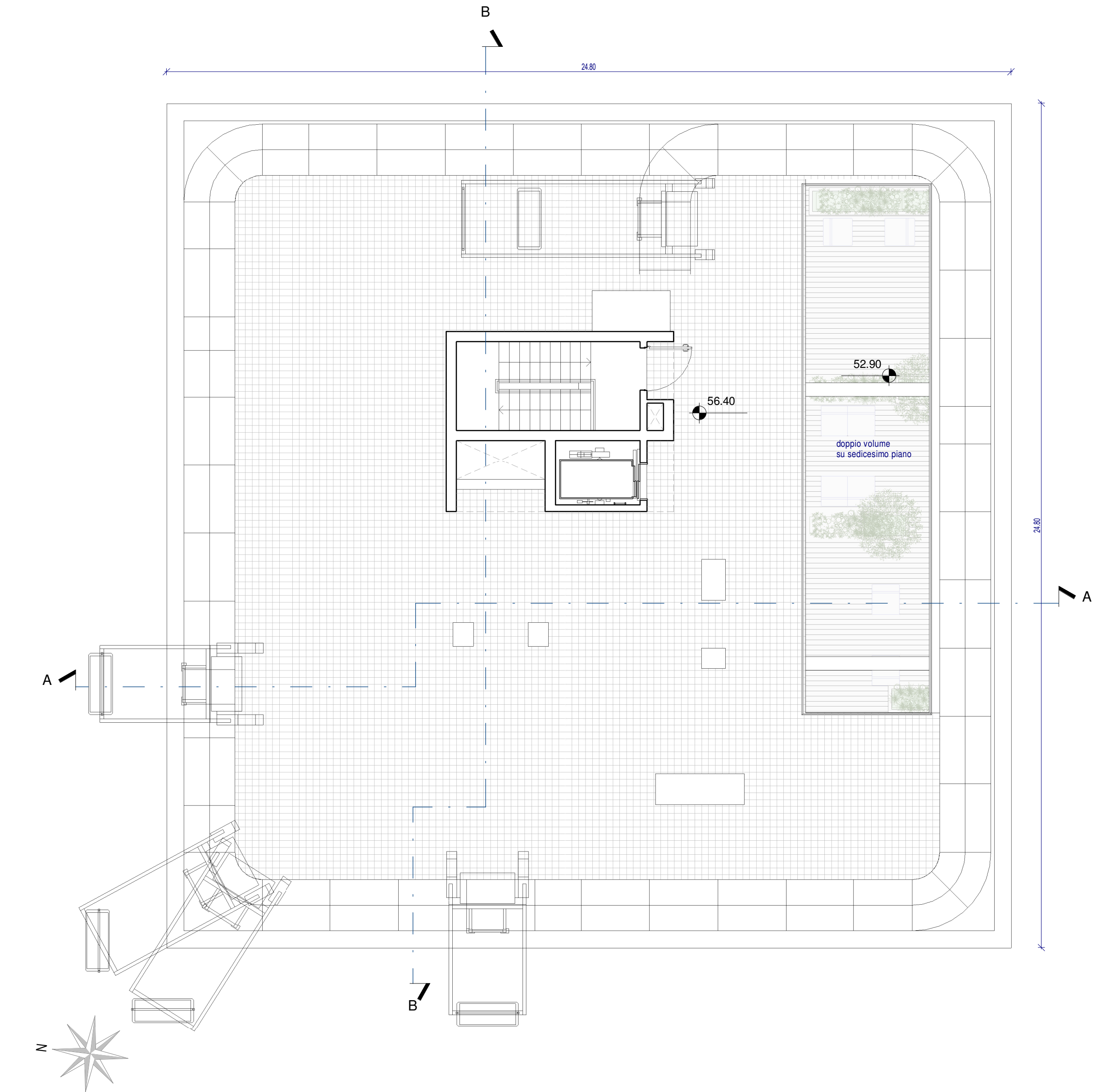

PIANTA PIANO COPERTURA