



COMUNE DI PRATO

### "CENTRO COMMERCIALE LEONARDO DA VINCI"

PROGETTO DI VARIANTE  
AL PIANO DI RECUPERO N°252  
PER IL CAMBIO DI DESTINAZIONE  
DA DIREZIONALE A RICETTIVO DELL'UMI A

COMMITTENTE:

**ESSELUNGA s.p.a.**

VIA TEVERE 3, 50019 BISTO FIORENTINO (FI)



#### VARIANTE AL PIANO DI RECUPERO n°252

descrizione  
Pianta Piani 5°- 7°- 9°- 10°- 11°- 13°

tavola n°  
5.4\*

scala  
1 : 100

data  
Aprile 2013

progetto architettonico  
arch. PAOLO BARTOLINI  
via Lorenza il Magnifico 72-50127 Firenze  
tel+39 055 482729 e-mail: studio@paolobartolini.191.it

opere strutturali  
ing. MARCO PASSALEVA

coordinatore della sicurezza  
geom. MARCO MARCHETTI

indagini geologiche  
geologo ROBERTA GIORGI

impianti meccanici  
ing. MARIO FASCETTI e ing. MATTEO FASCETTI

verifica impatto acustico  
ing. jr. MATTEO RAFFAELLI

impianti elettrici  
ing. GIAMPIERO MANCINI e ing. GIANMARIO MAGNIFICO

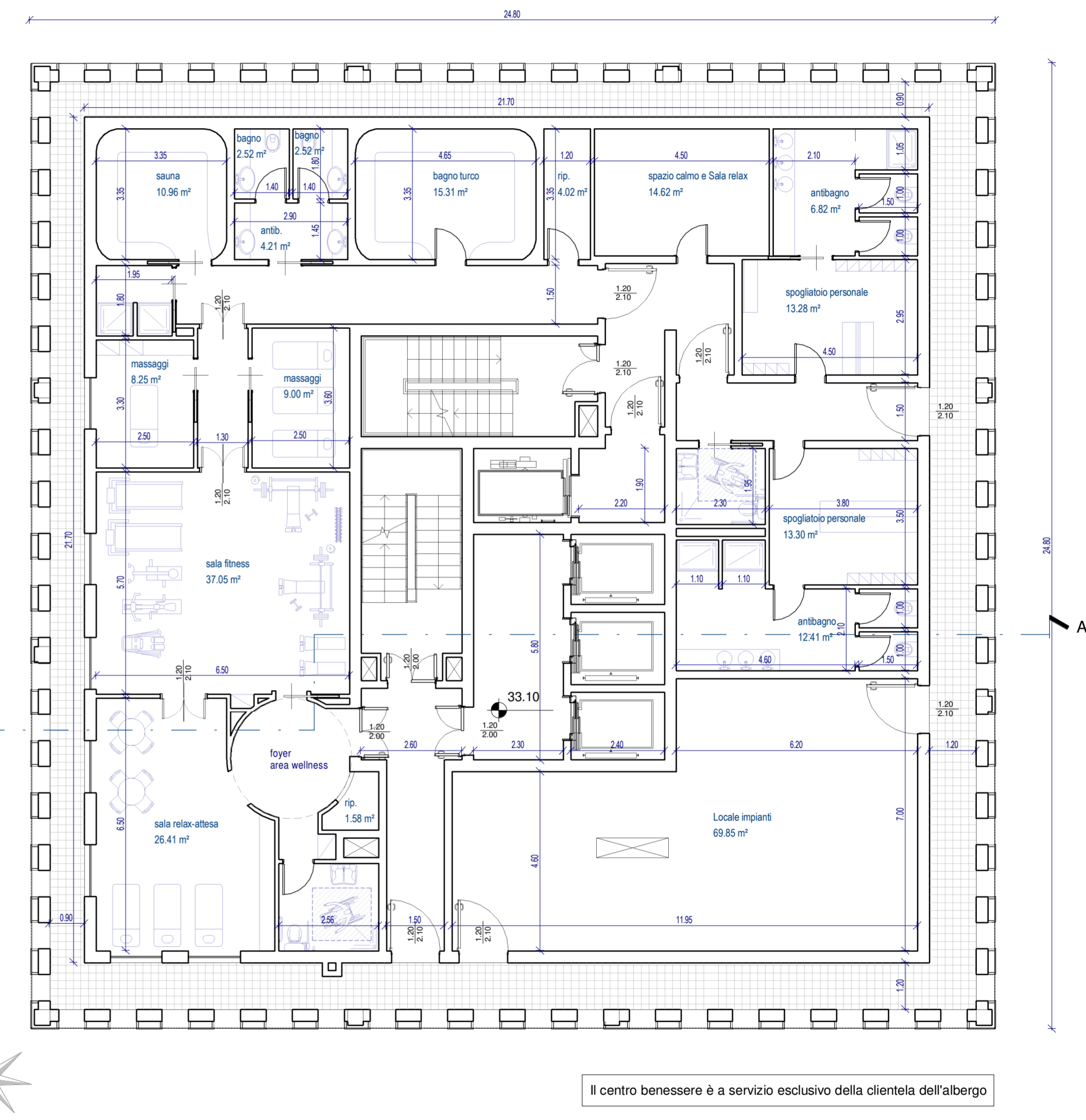
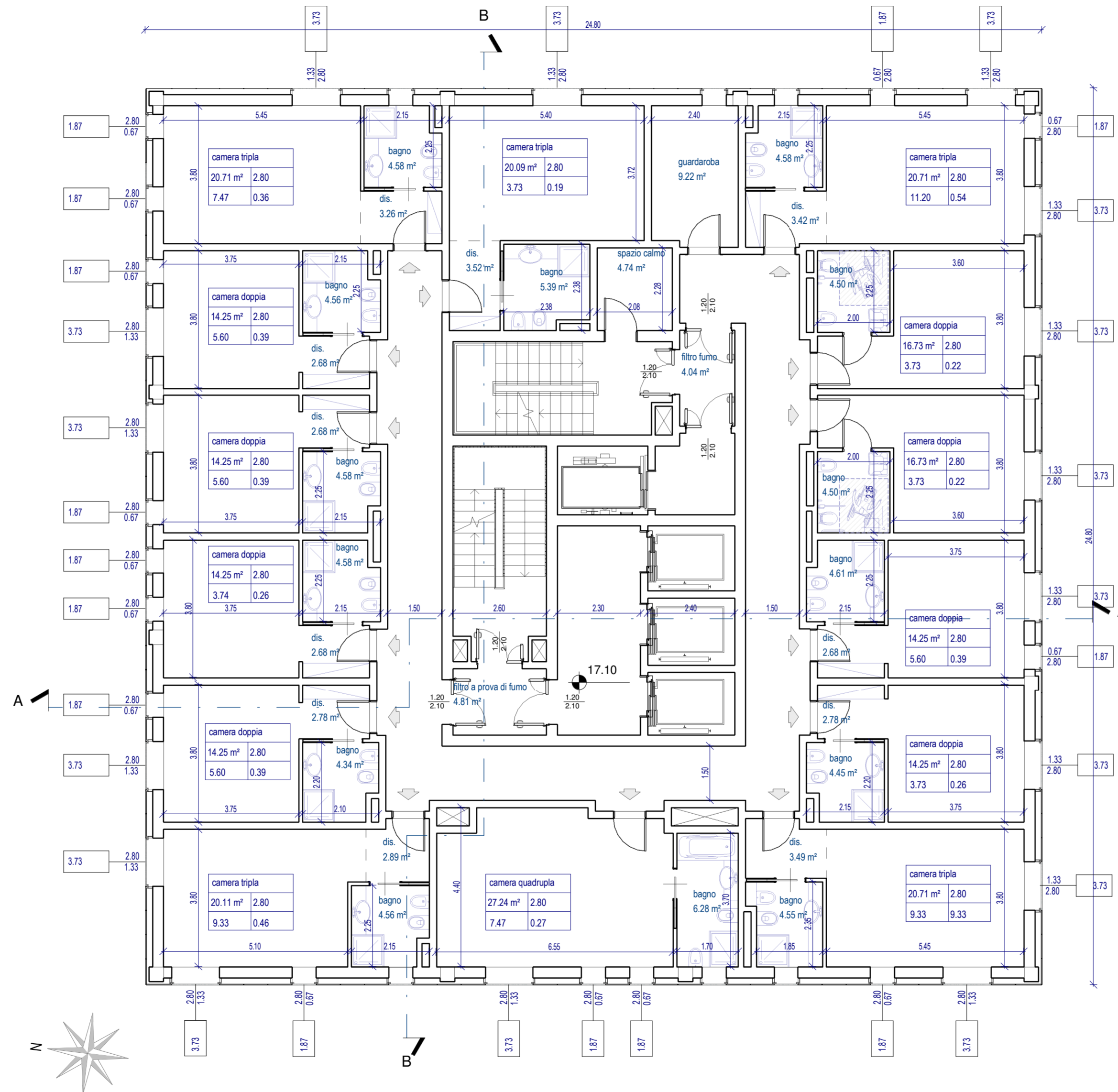

Il centro benessere è a servizio esclusivo della clientela dell'albergo