

Comune di Prato

Assessorato all'Urbanistica
Settore "4" Area Tecnica
Servizio "4T" Urbanistica

PdR D

PIANO DI INIZIATIVA PUBBLICA IN
VARIANTE AL PRECEDENTE PdR "C VIA
DI GELLO E VILLA CIPRIANI
(approvato con DCC n.120/03).

Area di Intervento:

5 - Via Roma

GEST.PIANO 306

Tavola 6b PIANTE, SEZIONI, PROSPETTO

STATO DI VARIANTE IPOTESI DI PROGETTO scala 1.200

Assessore all'Urbanistica - Avv. Gianni Cenni
Dirigente Settore Area Tecnica - Dr. Luca Poli
Dirigente Servizio Urbanistica - Responsabile del Procedimento
Arch. Francesco Caporaso
Progettisti - Arch. Salvatore Torre, Arch. Sergio Tacconi
Collaborazione alla Progettazione - Arch. Valantina Ianni
Collaborazione alla Progettazione - Arch. Alessia Betazzi
Collaborazione alla Grafica - Geom. Mirco Biancalani



Variante alla destinazione d'uso da Asilo per l'infanzia a Edilizia Residenziale Sociale

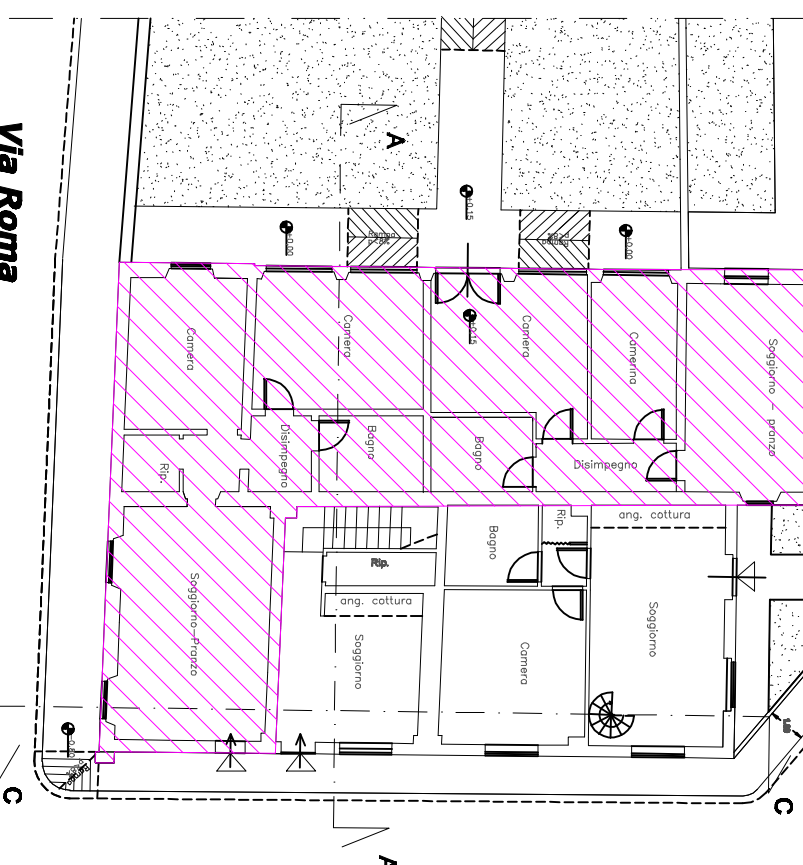
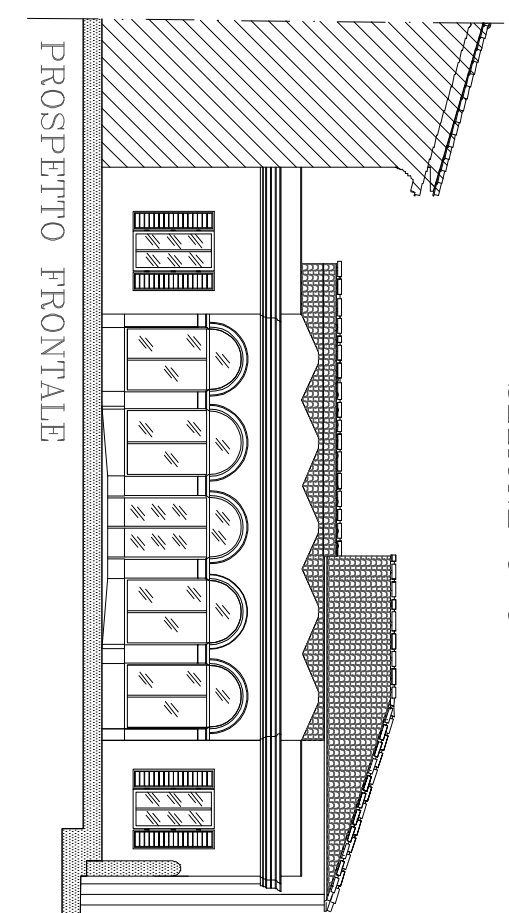
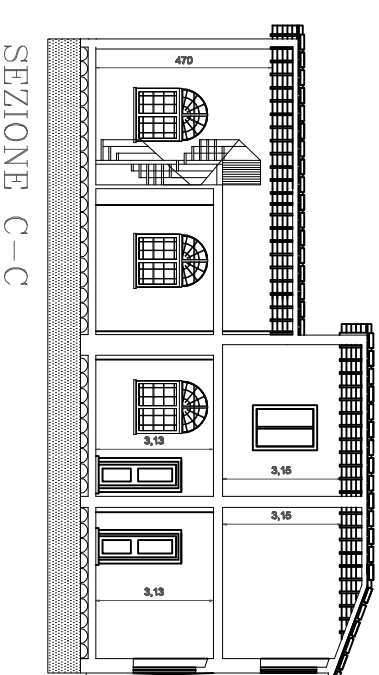
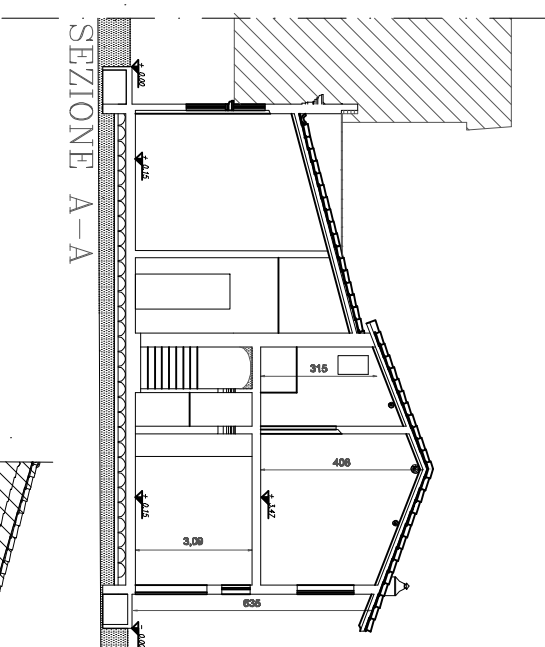
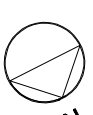

Via Roma

PIANTA PIANO PRIMO

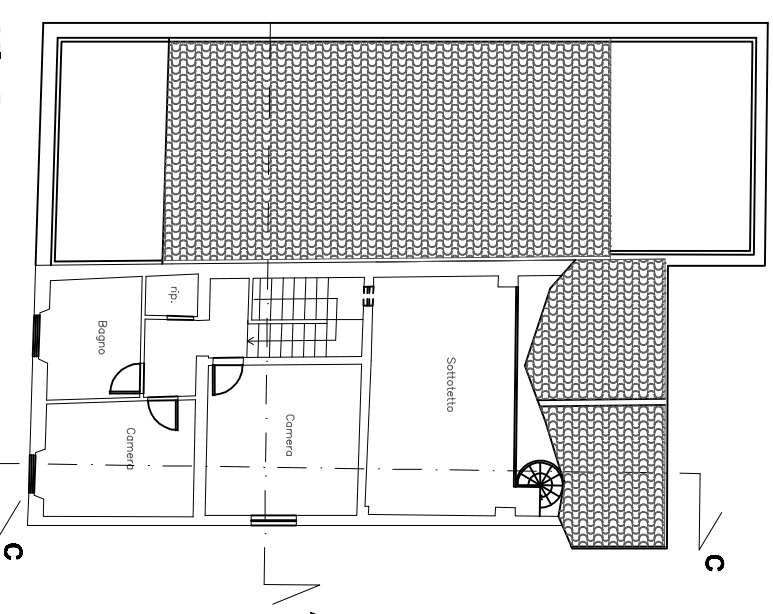

Via Roma