

# Comune di Prato

Assessorato all'Urbanistica  
Settore "4" Area Tecnica  
Servizio "4T" Urbanistica

## Pdr D

PIANO DI INIZIATIVA PUBBLICA IN  
VARIANTE AL PRECEDENTE Pdr "C" DI  
VIA DI GELLO E DI VILLA CIPRIANI  
(approvato con DCC n.120/03).

Area di Intervento:  
**4 - Via di Gello**

GEST.PIANO 305

## Tavola 5a PIANTA, SEZIONI, PROSPETTO

**Pdr C APPROVATO scala 1.200**

Assessore all'Urbanistica - Avv. Gianni Cenni  
Dirigente Settore Area Tecnica - Dr. Luca Poli  
Dirigente Servizio Urbanistica - Responsabile del Procedimento  
Arch. Francesco Caporaso  
Progettisti - Arch. Salvatore Torre, Arch. Sergio Tacconi  
Collaborazione alla Progettazione - Arch. Valantina Ianni  
Collaborazione alla Progettazione - Arch. Alessia Bettazi  
Collaborazione alla Grafica - Geom. Mirco Biancalani



Destinazione ad Asilo per l'infanzia



Pianta piano Terra

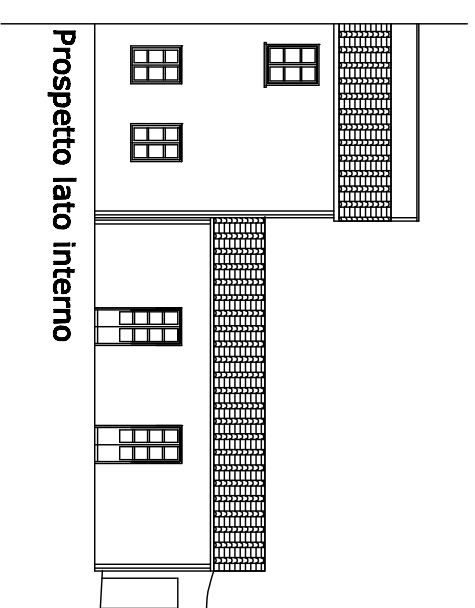

Prospetto lato interno

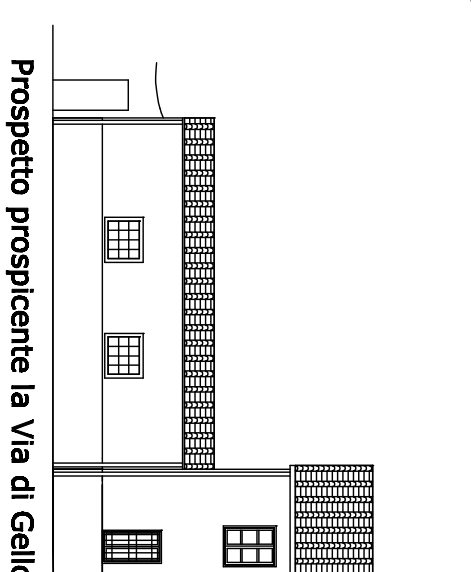

Prospetto prospiciente la Via di Gello

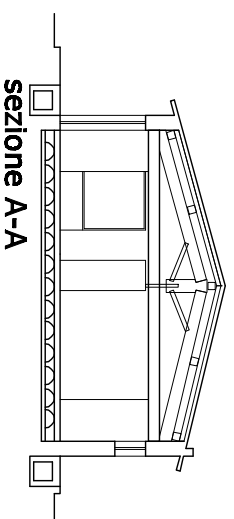

sezione A-A

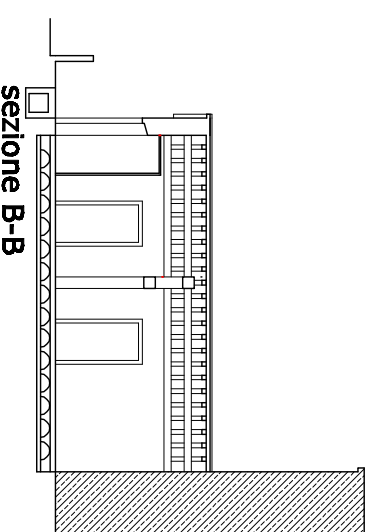

sezione B-B

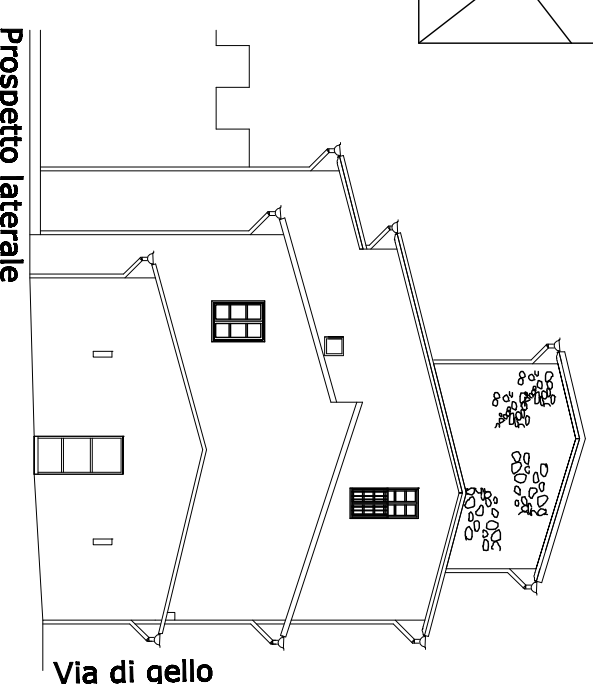

Prospetto laterale

Via di gello