

COMUNE DI PRATO

PIANO DI RECUPERO



P.d.R. 205-2008

PROPOSTA DI PROGETTO PER LA REALIZZAZIONE DI EDIFICIO RESIDENZIALE MEDIANTE DEMOLIZIONE DI EDIFICIO NON RESIDENZIALE

PROPOSTA DI PROGETTO

- Prospetti Ambientali
- Sezioni

Questo elaborato grafico è protetto in base alla Legge 28 Agosto 2000 "Norme di tutela dei diritti d'autore" pertanto sono vietate copie anche parziali modifiche e omissioni a terzi senza l'autorizzazione scritta del tecnico progettista



STUDIO L.G.
PERIZIE E PROGETTI
STUDIO ASSOCIATO

Progettista:
Dott. Ing. MASSIMO GIOMMARONI

Committenti:
PAOLO QUERCI
CF: QRC PLA 60R2Z G999E

SUSANNA QUERCI
CF: QRC SWN 54E56 G999R

LEDA MORELLI
CF: MRL LDE 30L61 G999F

elaborato n°
08

SCALA 1:200

Studio LG Associato
Ing. Massimo Giommaroni
tel: 0574.639881 R.A.
fax: 0574.639770
topon@studiolg.it
Via Guittone d'Arezzo n.15
59100 - Prato
P.IVA 00280750977
C.F. 02064720481

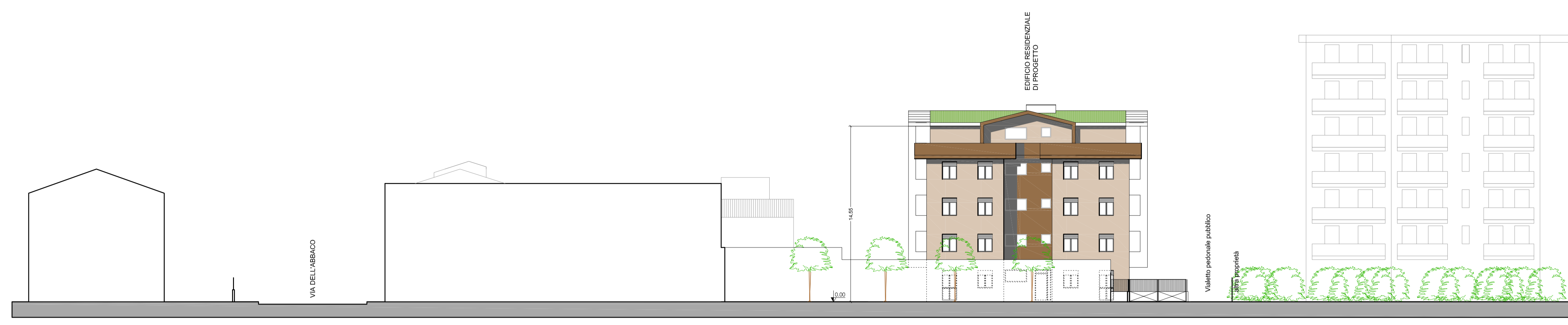

PROSPETTO TERGALE

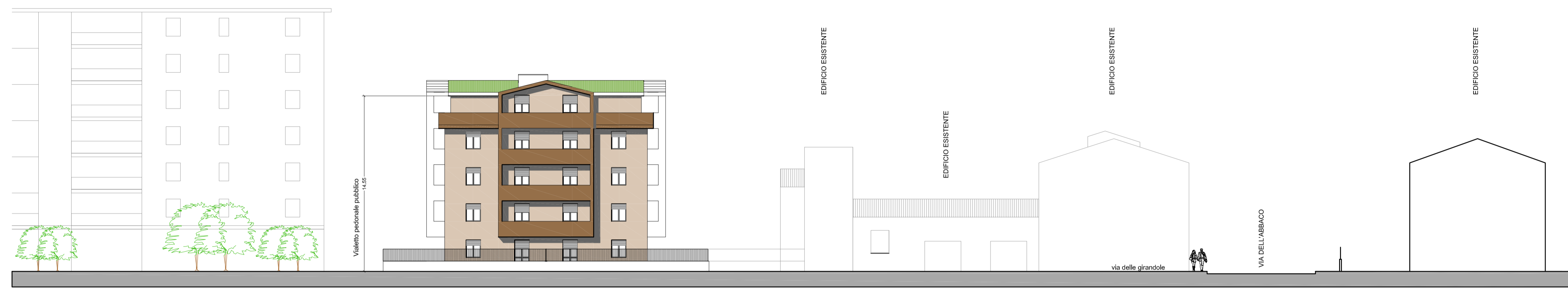

PROSPETTO FRONTALE

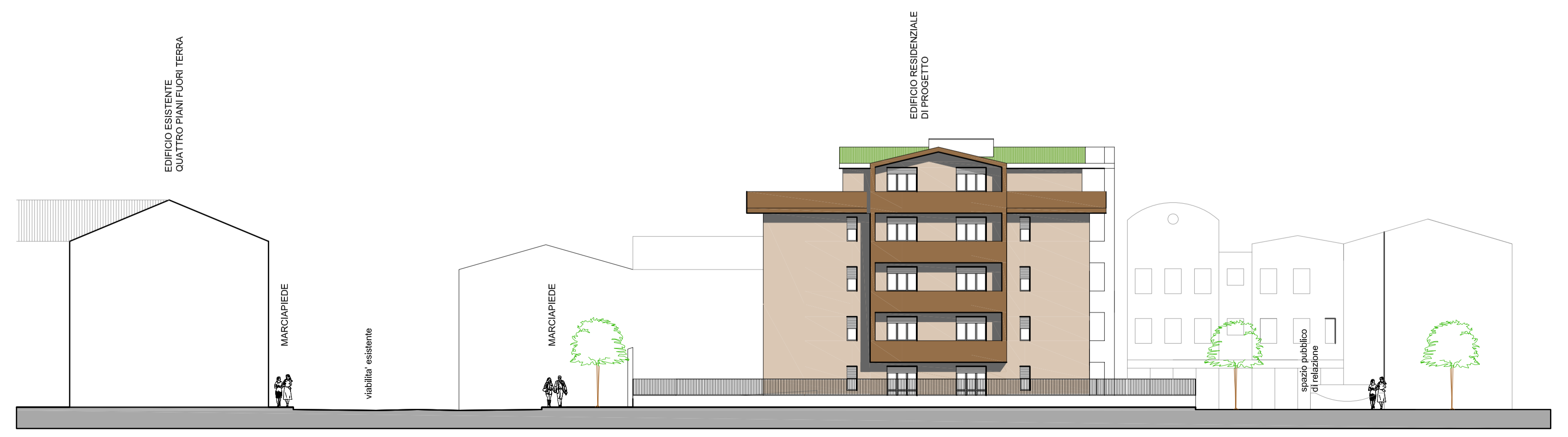

PROSPETTO LATERALE



PROSPETTO LATERALE

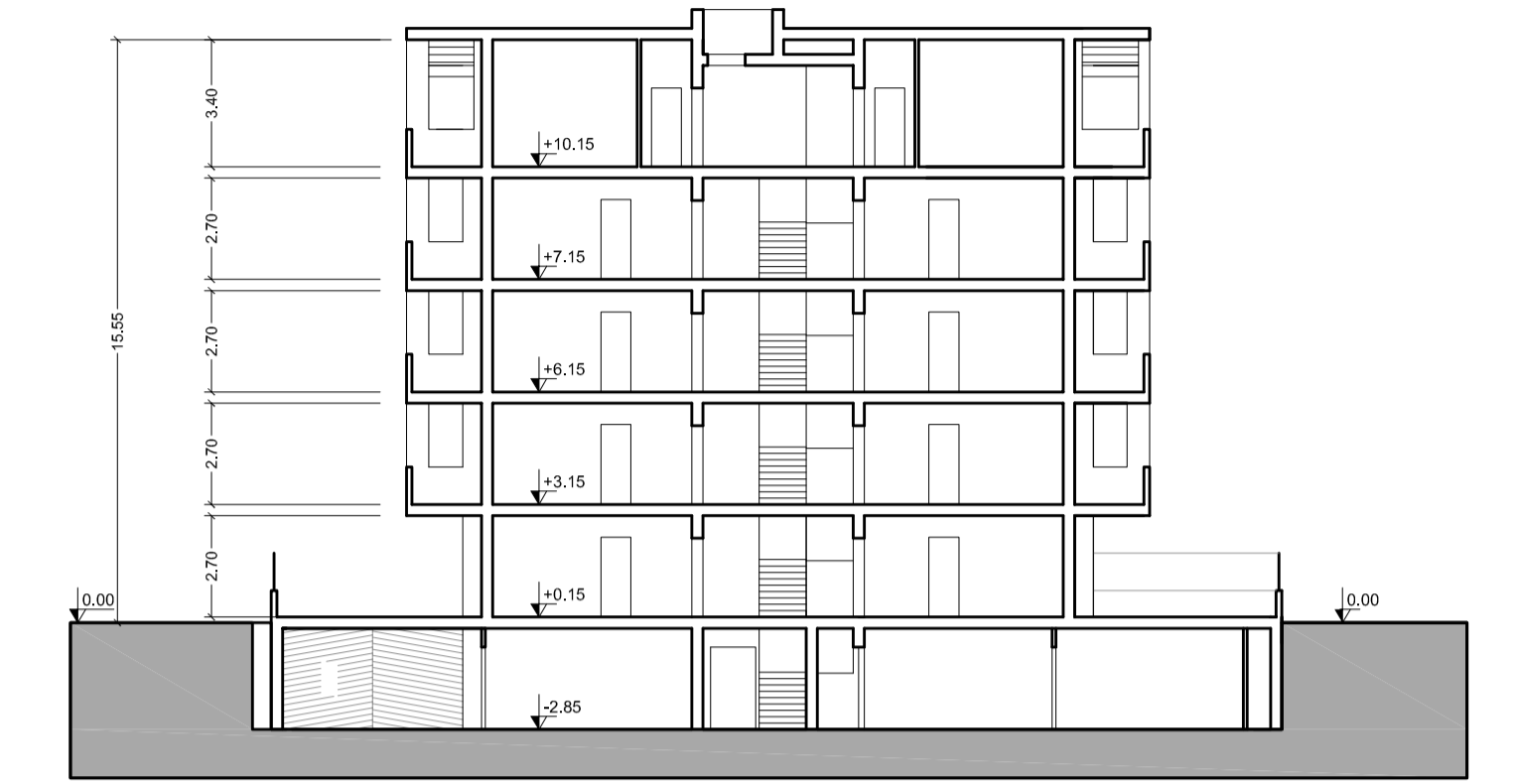

SEZIONE A-A

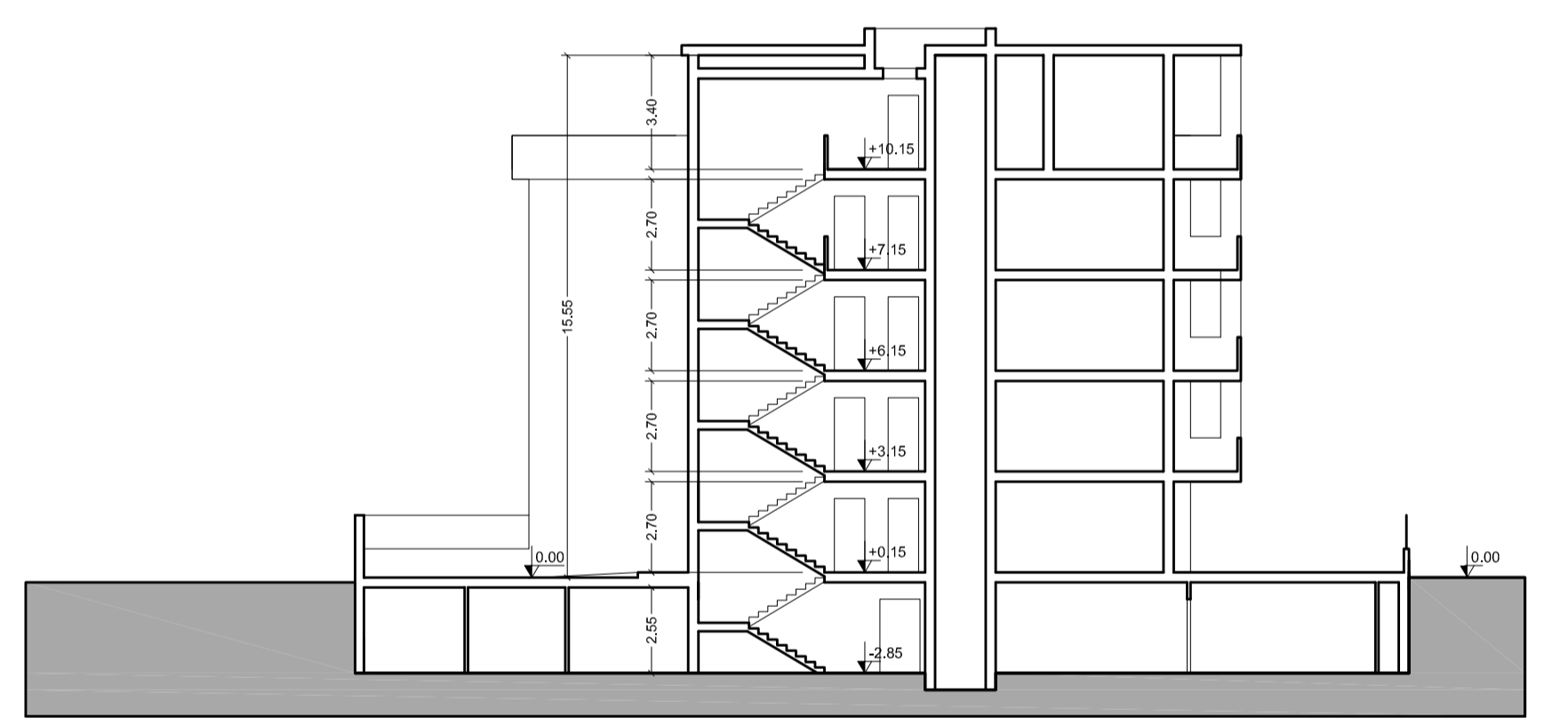

SEZIONE B-B