

COMUNE DI PRATO

Piano attuativo per la riqualificazione dell'area lungo le mura medievali in via del Melograno ed intervento perequativo in via Calabria

Richiedente: H.B. M. srl  
via Monteverdi n.5  
59013 Montemurlo  
P.IVA 01958720979

Progetto: Arch. Alessio Cantini

elaborato	scala	tavola
Normativa barriere architettoniche L.13/89	1:100	9
pianta piano terra e piano primo		20-03-2013

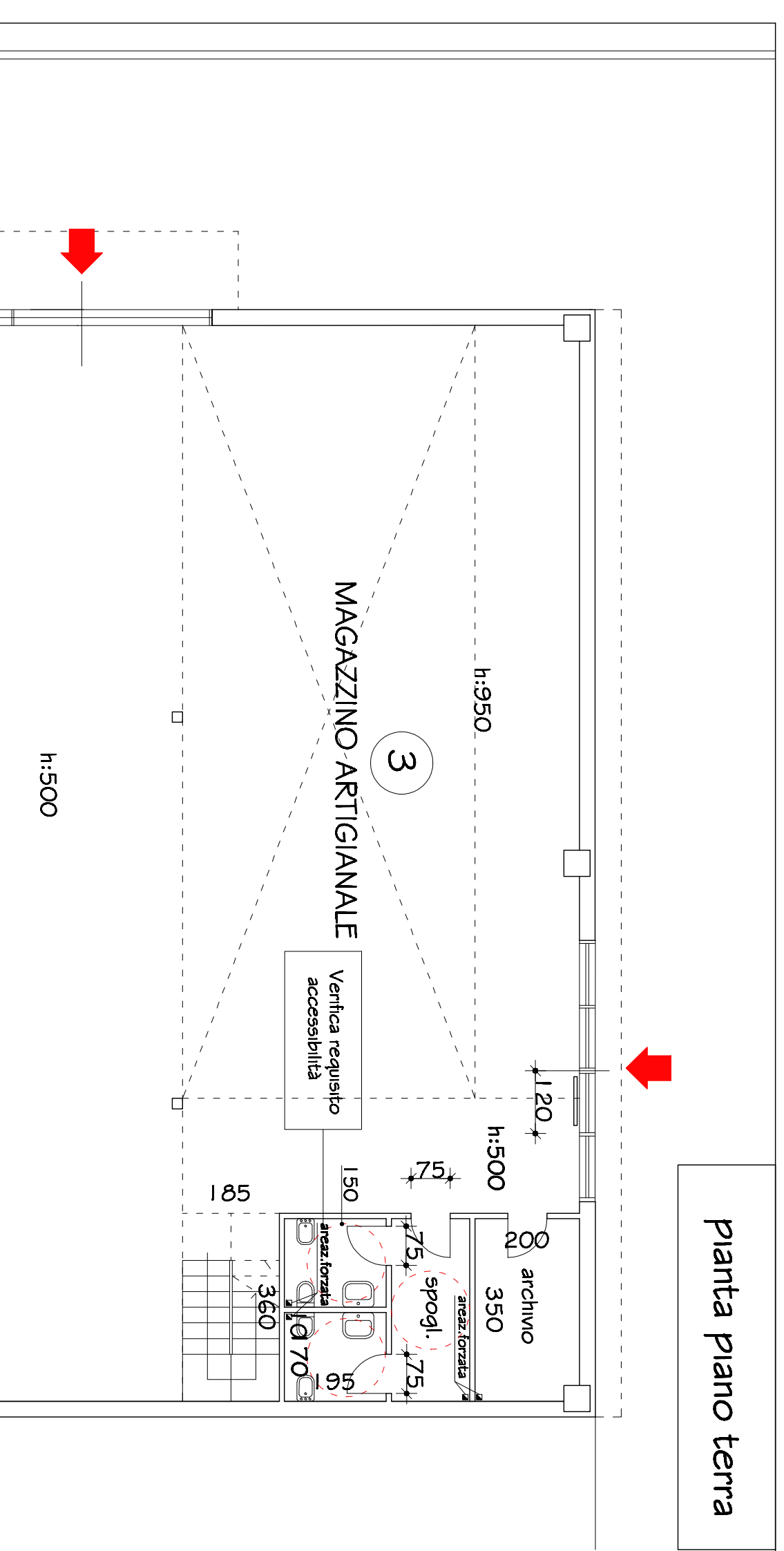

pianta piano terra

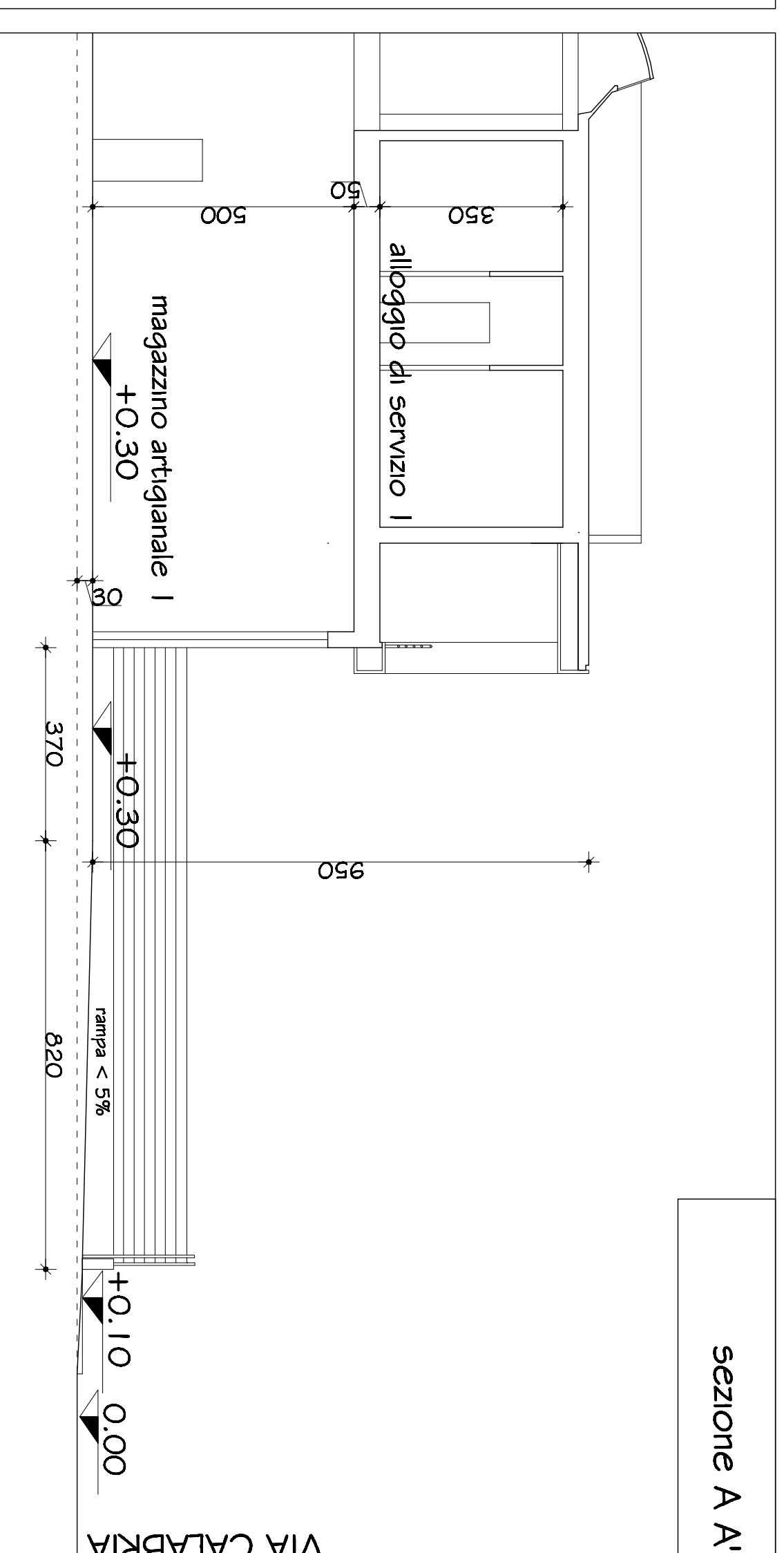

sezione A A'

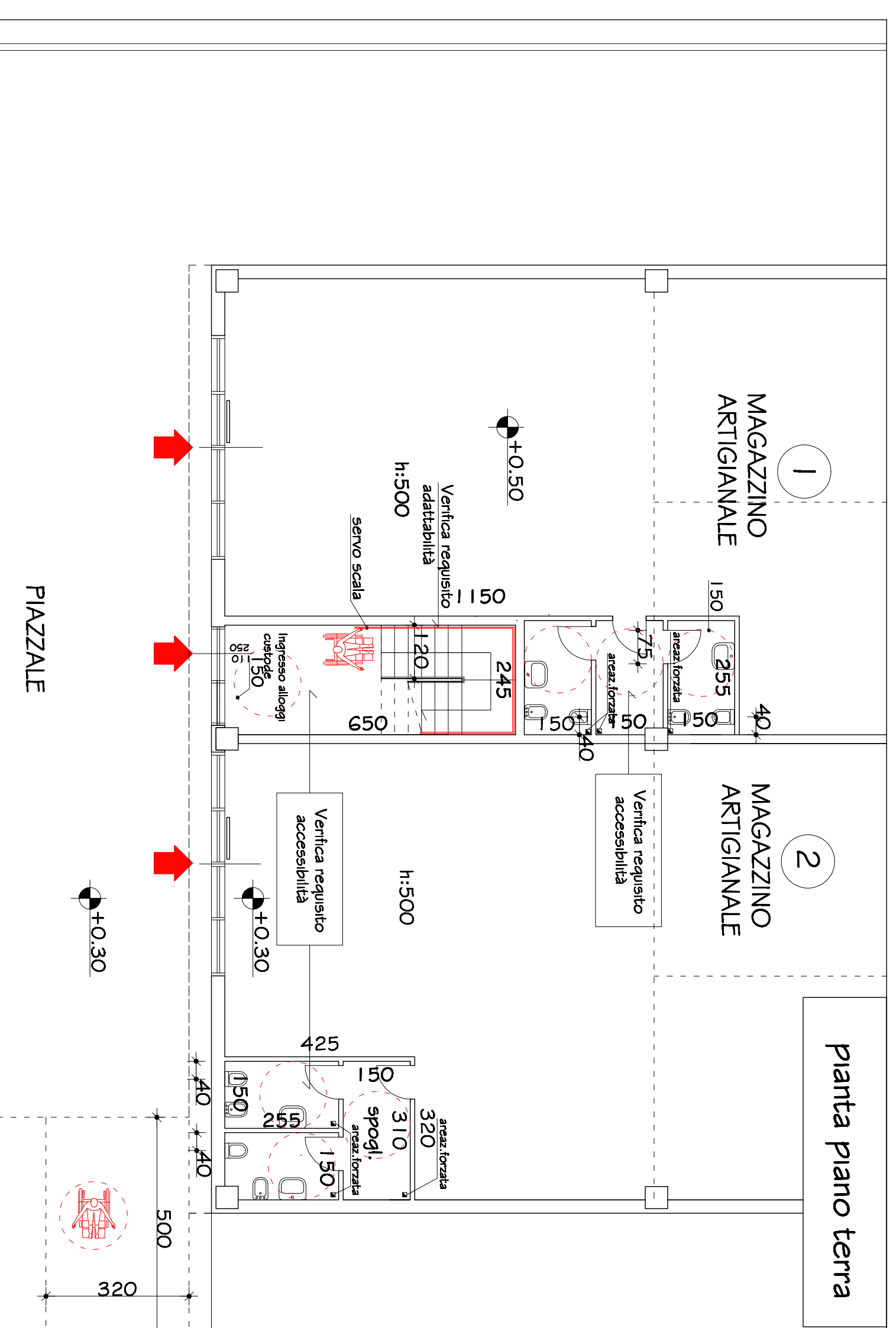

pianta piano terra

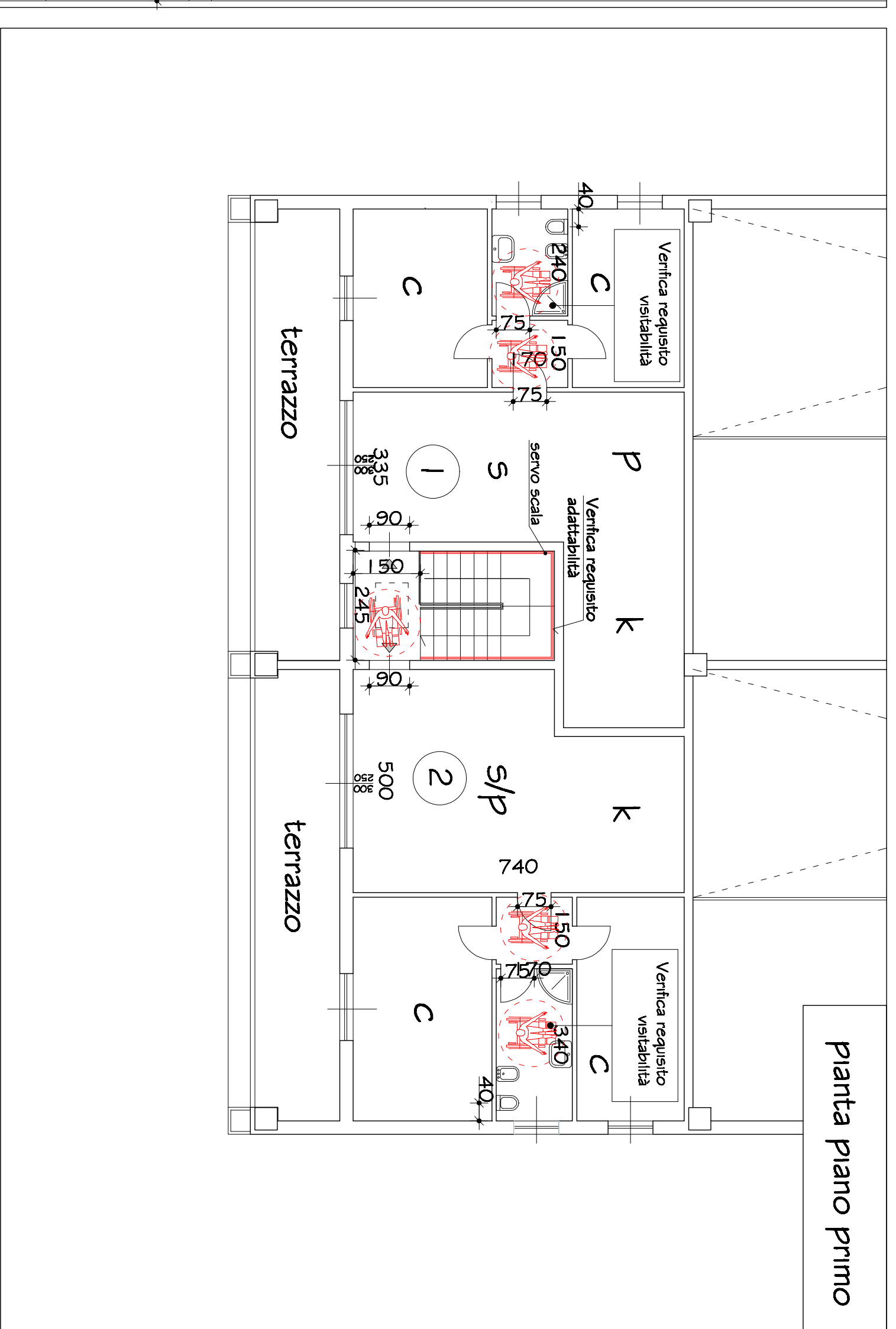

pianta piano primo