

Piano di recupero per cambio di destinazione e modifiche interne in edificio attualmente ad uso cinema posto in Prato, Corso Mazzoni angolo Via de' Manassei

PROPRIETA': Paolo Becherucci, Silvia Becherucci

PROGETTISTA: Arch. Maurizio Barilli  
Ing. Federico Mazzoni

DIREZIONE LAVORI: Arch. Maurizio Barilli  
Ing. Federico Mazzoni

OGGETTO: PROGETTI E SEZIONI SCALA 1:100

TAV. 2

STATO ATTUALE  
STATO MODIFICATO  
STATO SOVRAPPONTO

BARILLI & MAZZONI  
ASSOCIATI  
PRATO - Via F. Guicciardini n. 28/3 - Tel. e Fax 0574/686339/68777 - Cod. Fisc. e Part. Iva 01692380976

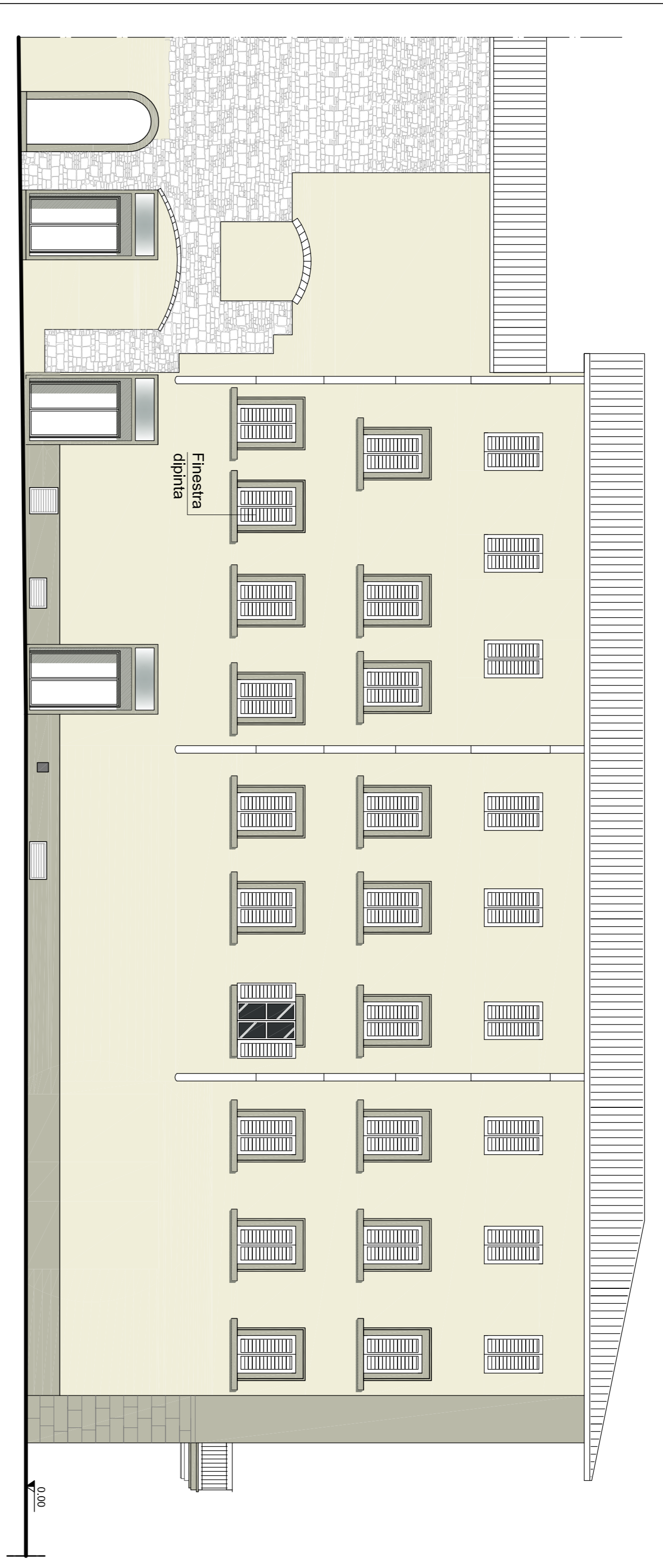

PROSPETTO LATO VIA MANASSEI

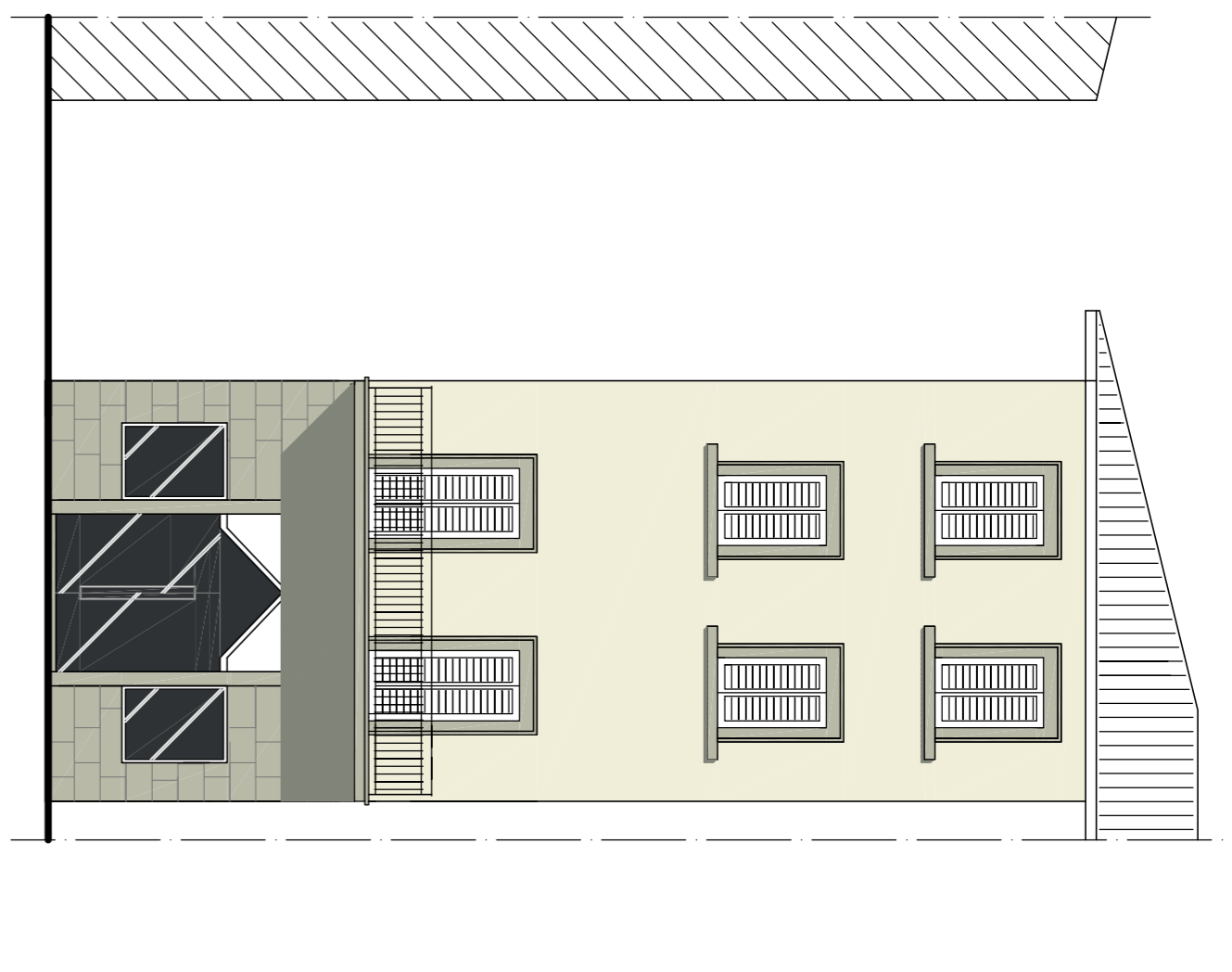

PROSPETTO CORSO MAZZONI

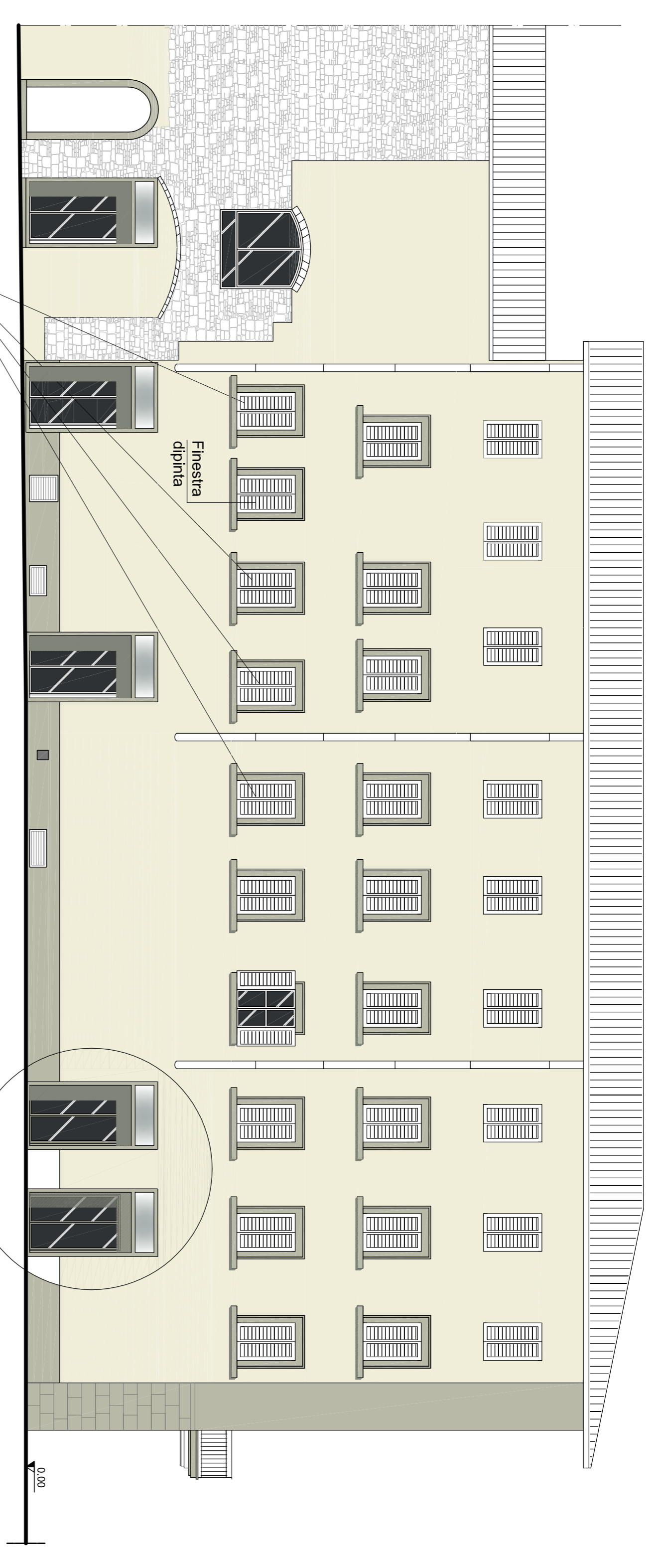

PROSPETTO LATO VIA MANASSEI

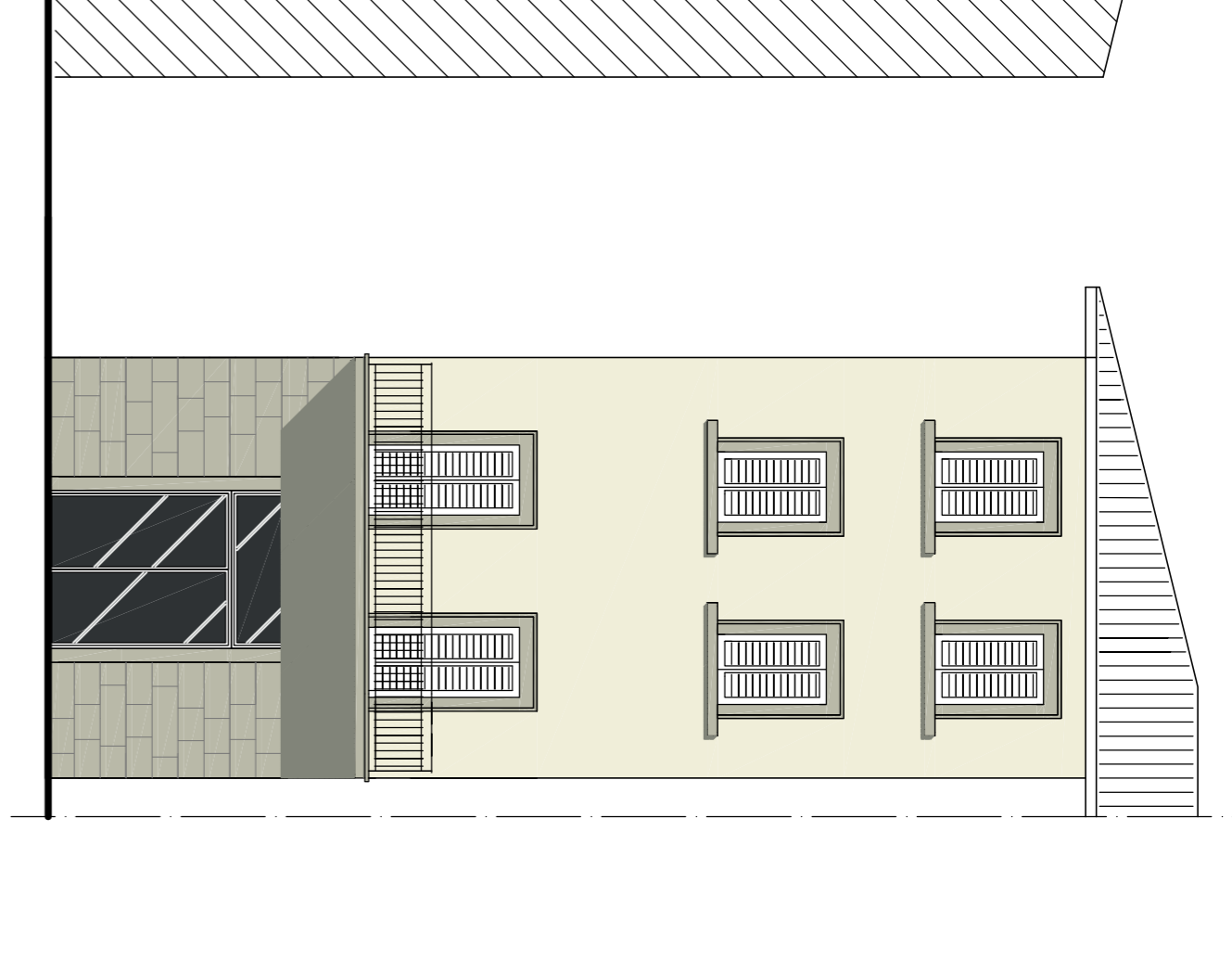

PROSPETTO CORSO MAZZONI



PROSPETTO LATO VIA MANASSEI

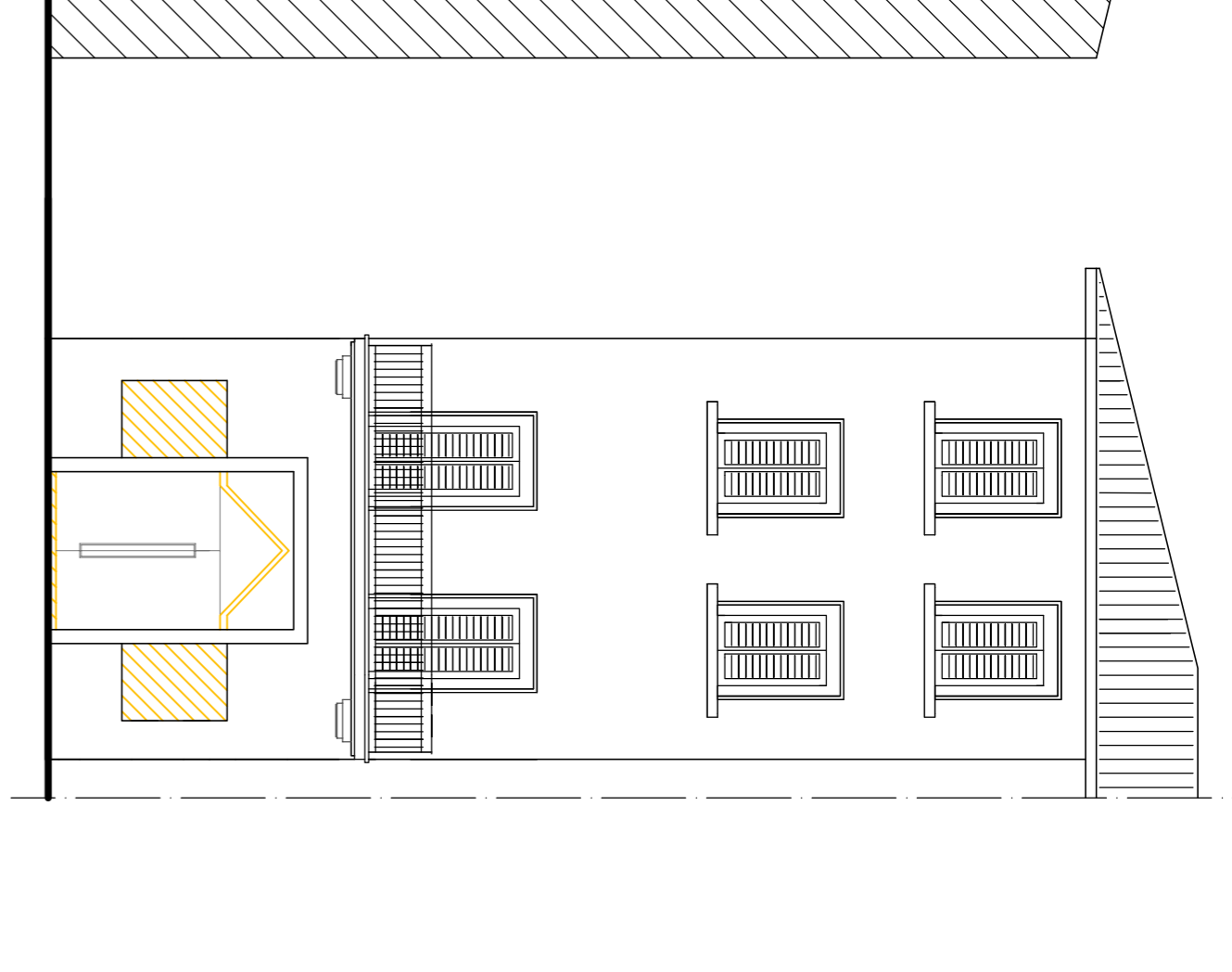

PROSPETTO CORSO MAZZONI

STATO ATTUALE

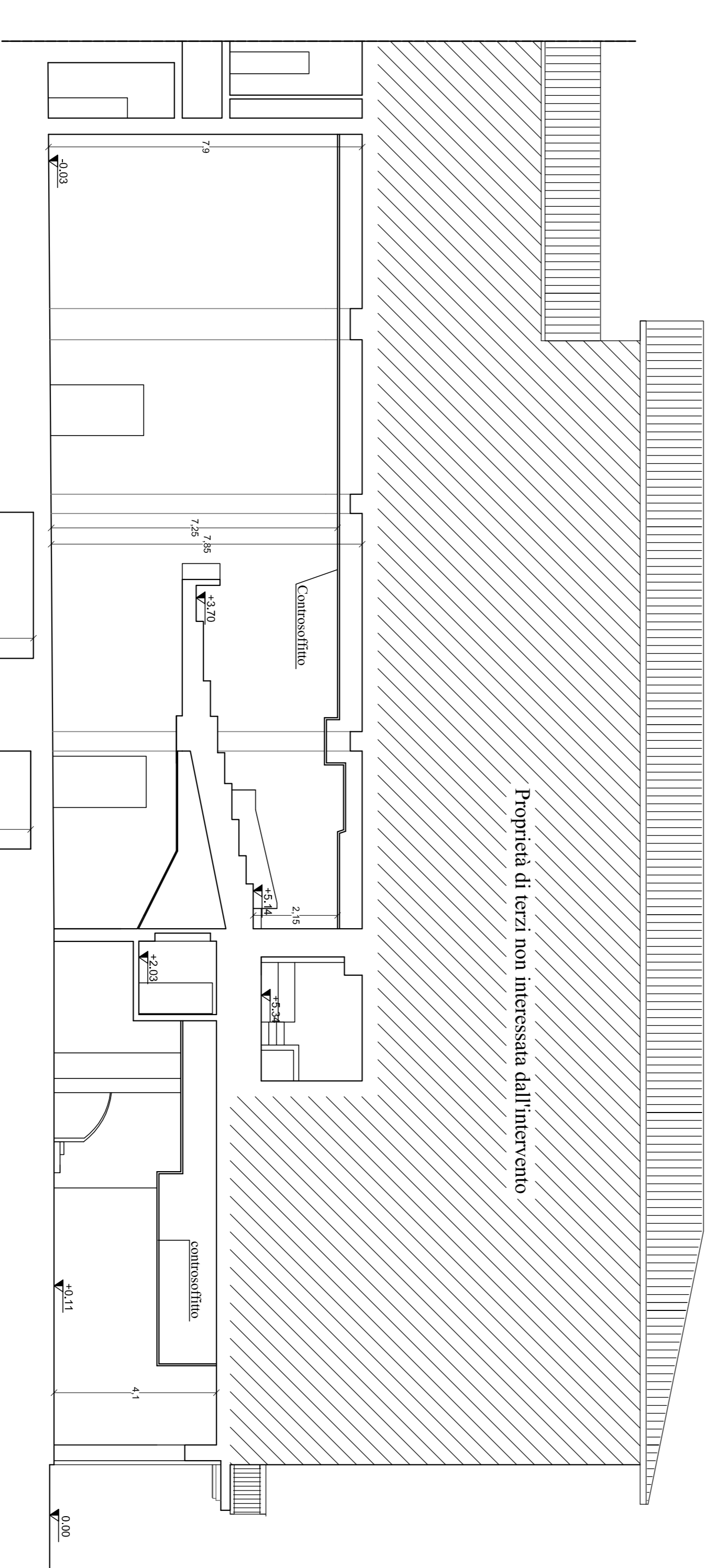

SEZIONE A-A STATO ATTUALE

STATO MODIFICATO

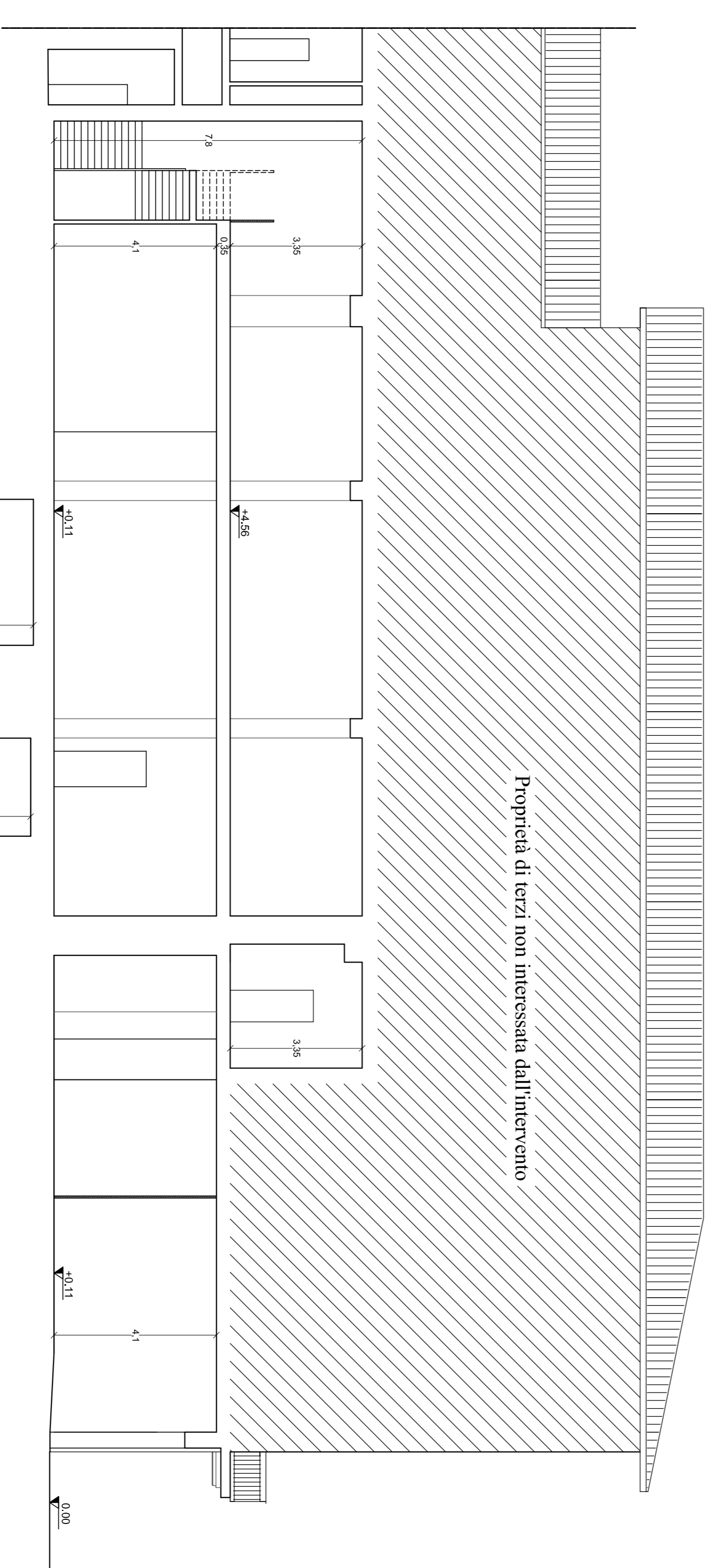

SEZIONE A-A STATO MODIFICATO

STATO SOVRAPPONTO

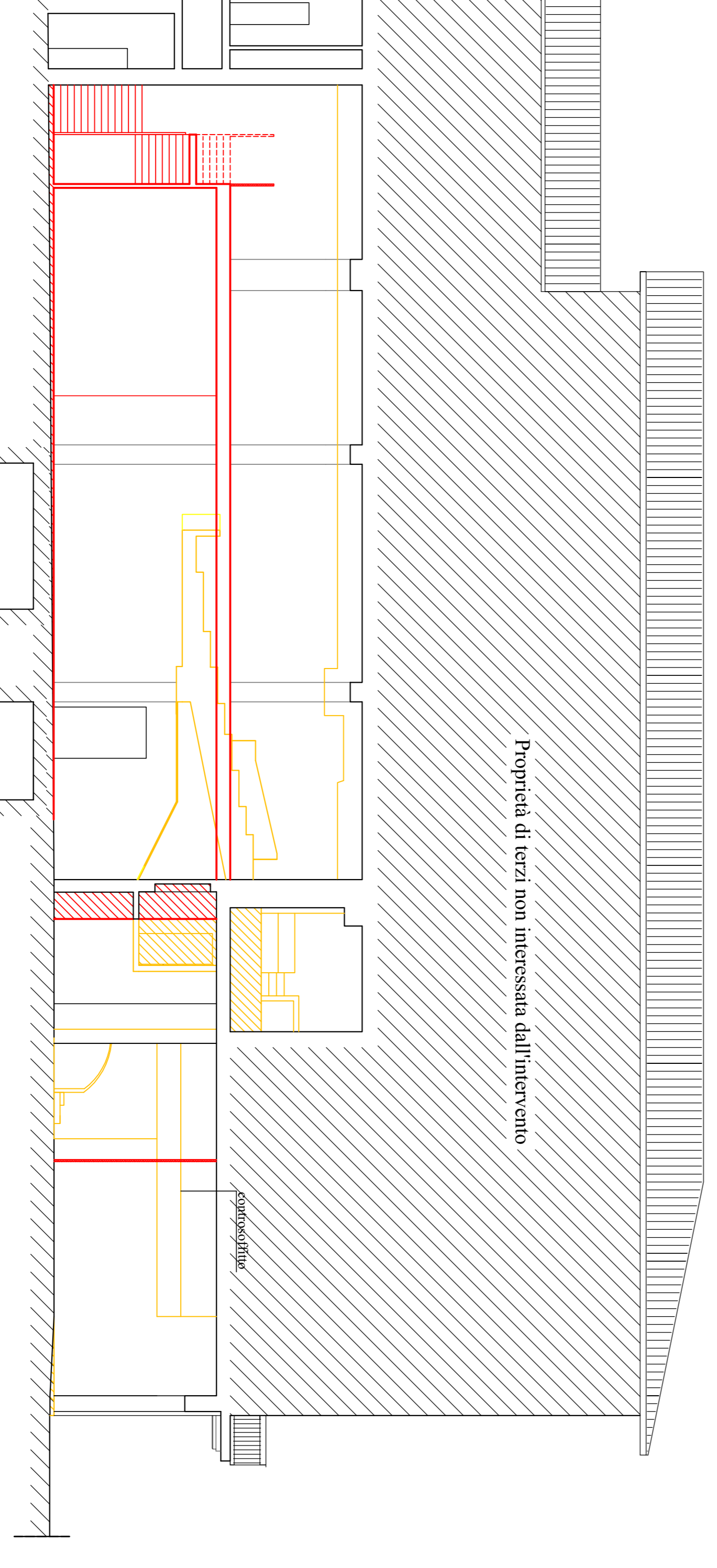

SEZIONE A-A STATO SOVRAPPONTO