

# COMUNE DI PRATO

Piano di recupero per cambio di destinazione e modifiche interne in edificio attualmente ad uso cinema posto in Prato, Corso Mazzoni angolo. via de' Manassei

PROPRIETA': Paolo Becherucci ,Silvia Becherucci

PROGETTISTA : Arch. Maurizio Barili  
Ing. Federico Mazzoni

DIREZIONE LAVORI : Arch. Maurizio Barili  
Ing. Federico Mazzoni

OGGETTO:

DOCUMENTAZIONE  
FOTOGRAFICA

FEBBRAIO 2011

BARILI & MAZZONI  
ASSOCIATI

PRATO - Via F.Giachetti n°28/3 - Tel. e Fax (0574) 606329/607677 - Cod. Fisc. e Part. Iva 01692350976



FOTO 1



FOTO 2



FOTO 3



FOTO 4



FOTO 5



FOTO 6



FOTO 7



FOTO 8



FOTO 9

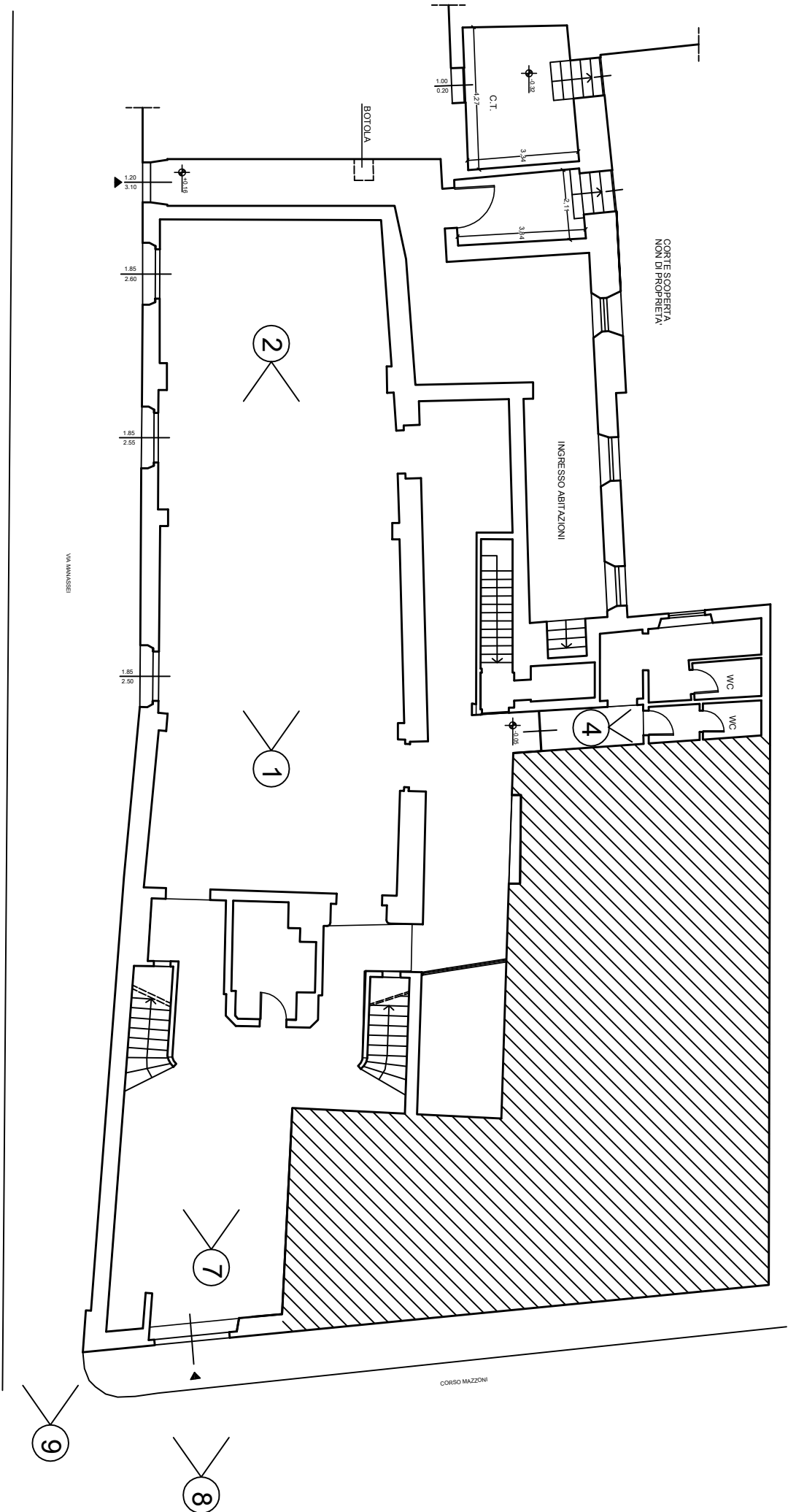

PIANO TERRA SCALA 1:100

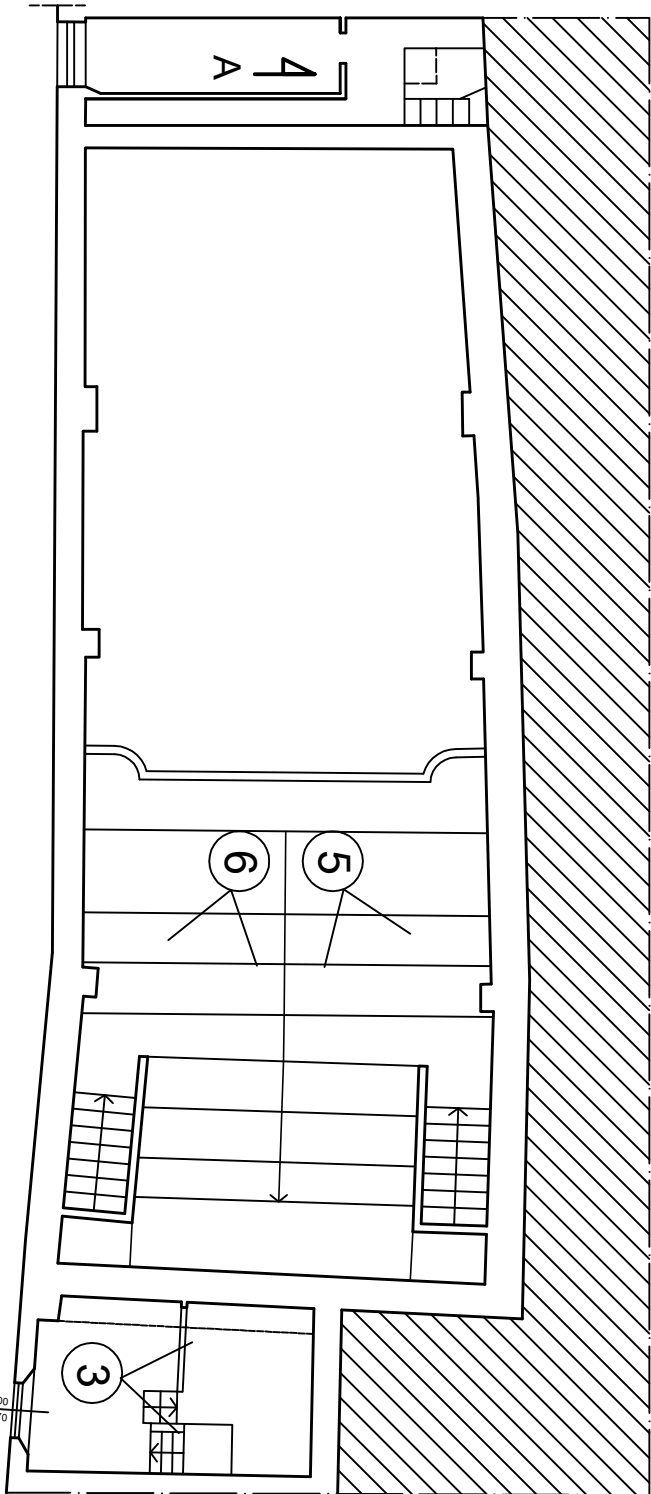

PIANO PRIMO SCALA 1:100