

# COMUNE DI PRATO

## PIANO DI RECUPERO

Progetto norma 6.4 Campolmi

## PROGETTO DI UN EDIFICIO RESIDENZIALE E COMMERCIALE

Via Frascati - Prato

In variante al PIANO DI RECUPERO n. 108 (P.G. 46873 del 23/07/2002) e  
al PERMESSO DI COSTRUIRE (PE 2752/2006 - P.G. 55670 del 03/08/2006)

PROPRIETA' Costruzioni edili San Paolo di Mennini Franco & c. S.a.s.  
Viale G. Galilei n. 13/f - Prato  
P.IVA 01746160975

PROGETTISTA Arch. Marco MATTEI  
Via dei Renai n. 7 - Firenze

COLLABORATORI Arch. Marco NARDINI  
Arch. Gaia SCREPANTI  
Geom. Erica MAZZETTI

STATO DI PROGETTO

PROSPETTI

TAVOLA	Scala	Data presentazione	Data aggiornamento
<b>10</b>	1/100	Novembre 2011	Luglio 2012

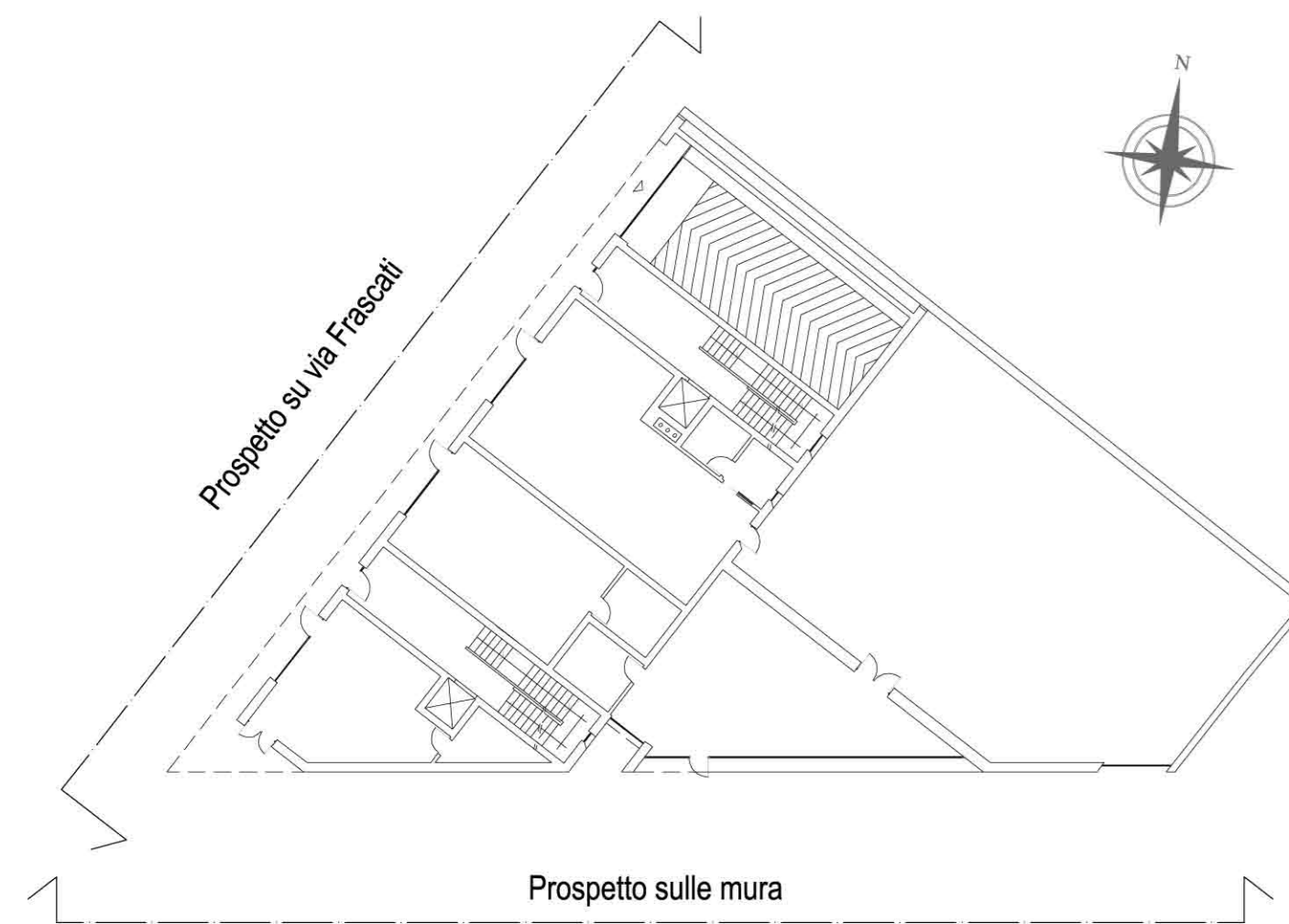

PLANIMETRIA DI RIFERIMENTO



PROSPETTO SU VIA FRASCATI - SCALA 1/100

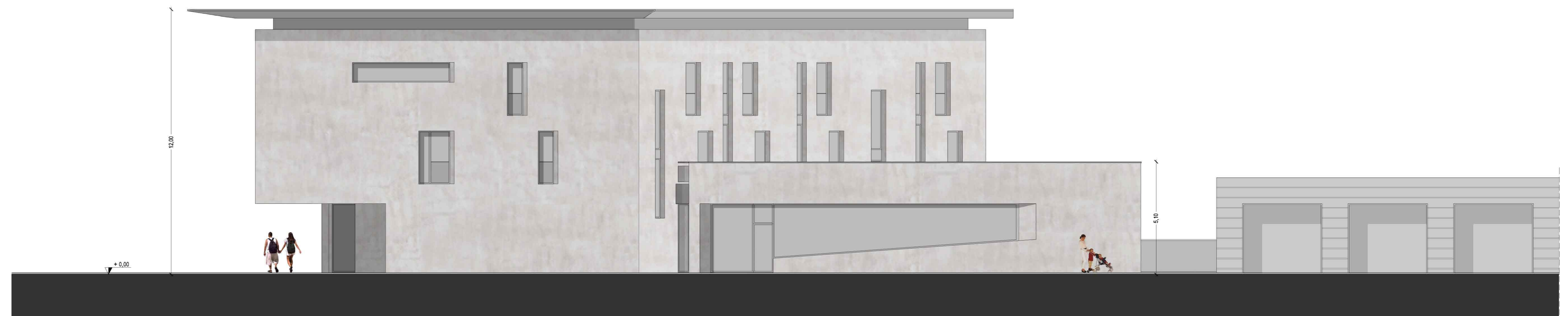

PROSPETTO SULLE MURA - SCALA 1/100