

# COMUNE DI PRATO

## PIANO DI RECUPERO

Progetto norma 6.4 Campolmi

## PROGETTO DI UN EDIFICIO RESIDENZIALE E COMMERCIALE

Via Frascati - Prato

In variante al PIANO DI RECUPERO n. 108 (P.G. 46873 del 23/07/2002) e al PERMESSO DI COSTRUIRE (PE 2752/2006 - P.G. 55670 del 03/08/2006)

PROPRIETA' Costruzioni edili San Paolo di Mennini Franco & c. S.a.s.  
Viale G. Galilei n. 13/f - Prato  
P.IVA 01746160975

PROGETTISTA Arch. Marco MATTEI  
Via dei Renai n. 7 - Firenze

COLLABORATORI Arch. Marco NARDINI  
Arch. Gaia SCREPANTI  
Geom. Erica MAZZETTI

### STATO DI PROGETTO

PIANTA PIANO PRIMO E SECONDO  
DISTANZE (Allegato D del Regolamento Edilizio e Codice Civile)

TAVOLA	Scala	Data presentazione	Data aggiornamento
<b>9</b>	1/100	Novembre 2011	Luglio 2012

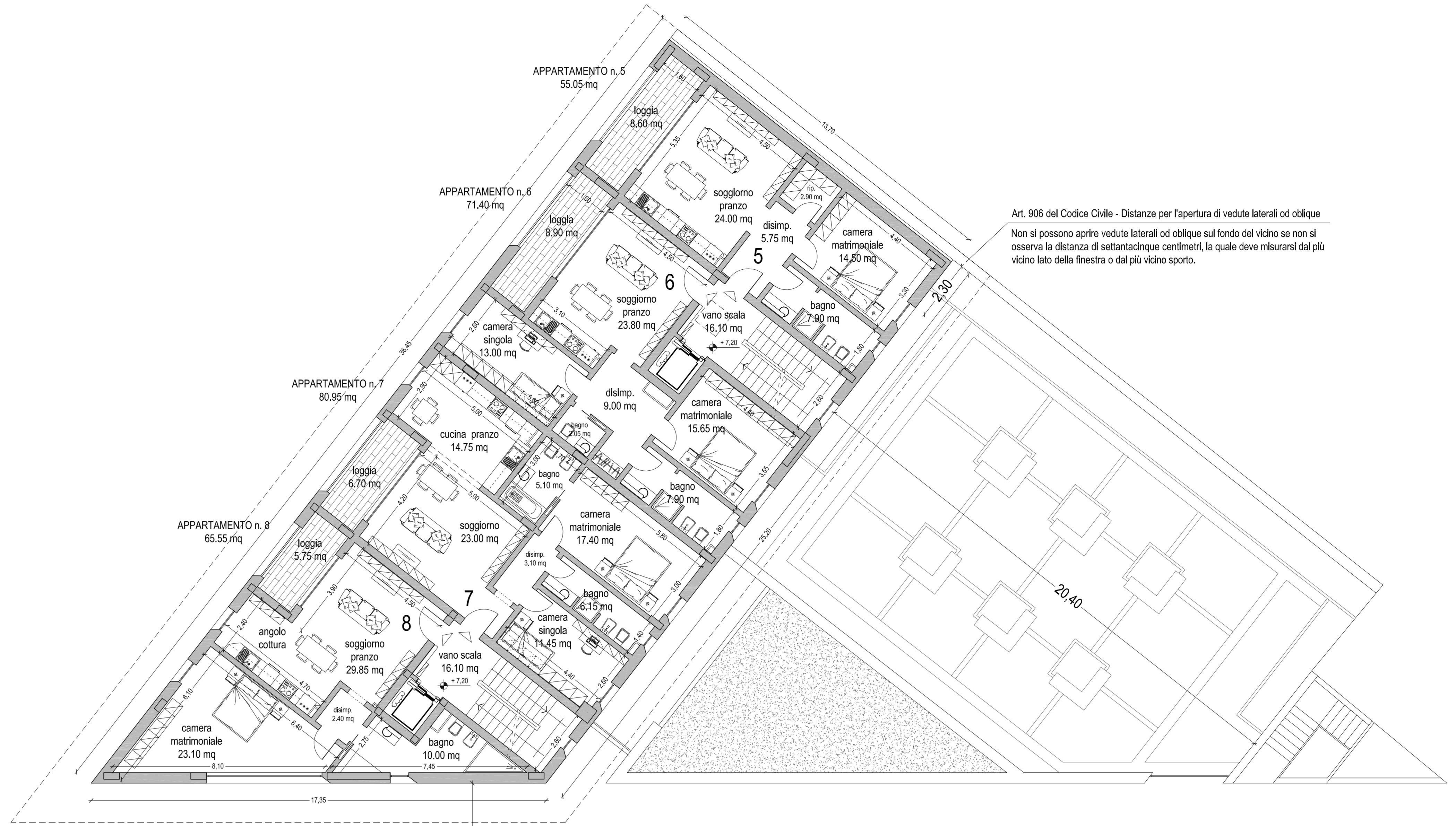

PIANTA PIANO SECONDO - SCALA 1/100

10.00  
Distanza tra pareti finestrate di nuova costruzione ed edifici antistanti (Allegato D 3.2 del Regolamento Edilizio)

Art. 906 del Codice Civile - Distanze per l'apertura di vedute laterali od oblique  
Non si possono aprire vedute laterali od oblique sul fondo del vicino se non si osserva la distanza di settantacinque centimetri, la quale deve misurarsi dal più vicino lato della finestra o dal più vicino sporto.

MURA URBANE

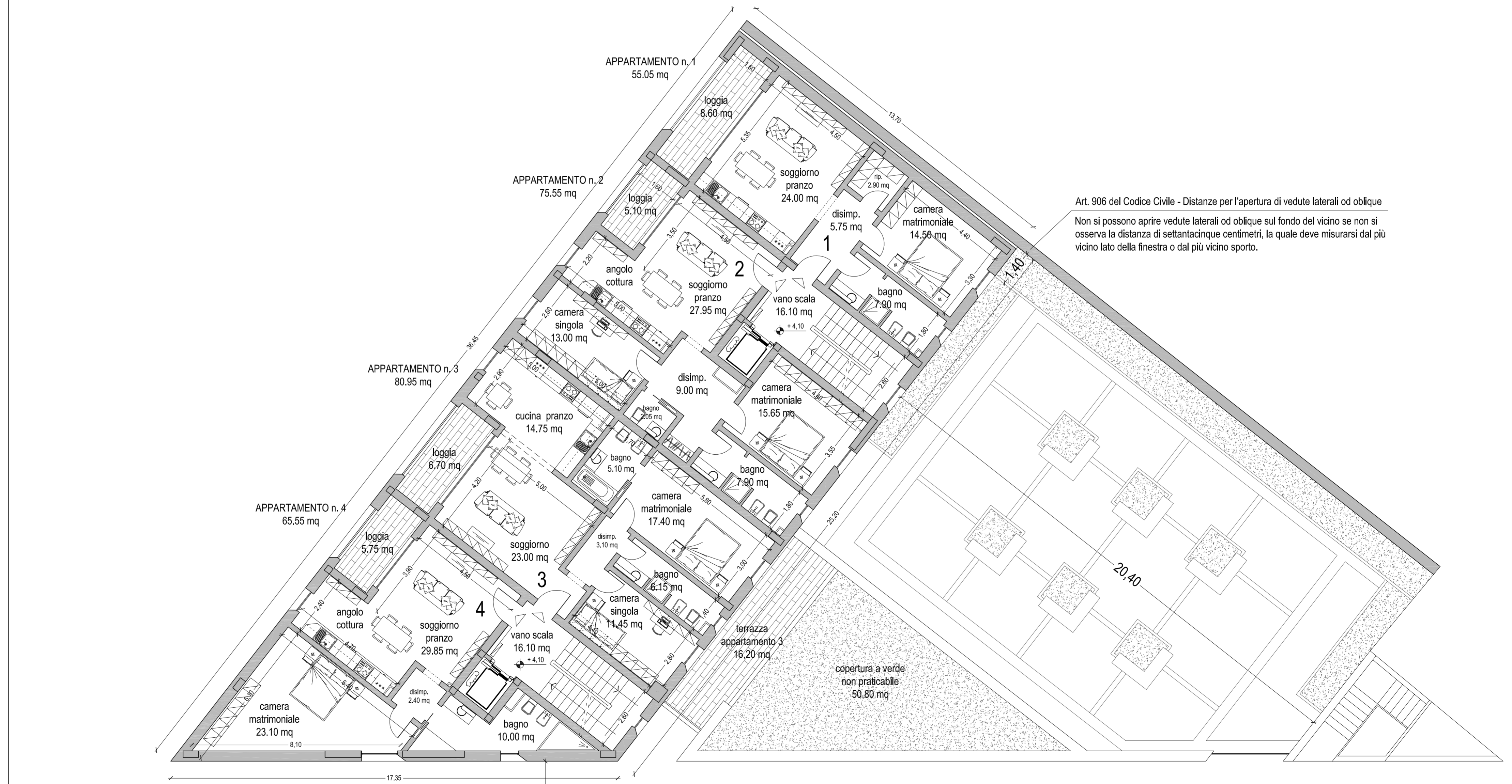

PIANTA PIANO PRIMO - SCALA 1/100

10.00  
Distanza tra pareti finestrate di nuova costruzione ed edifici antistanti (Allegato D 3.2 del Regolamento Edilizio)

Art. 906 del Codice Civile - Distanze per l'apertura di vedute laterali od oblique  
Non si possono aprire vedute laterali od oblique sul fondo del vicino se non si osserva la distanza di settantacinque centimetri, la quale deve misurarsi dal più vicino lato della finestra o dal più vicino sporto.

MURA URBANE

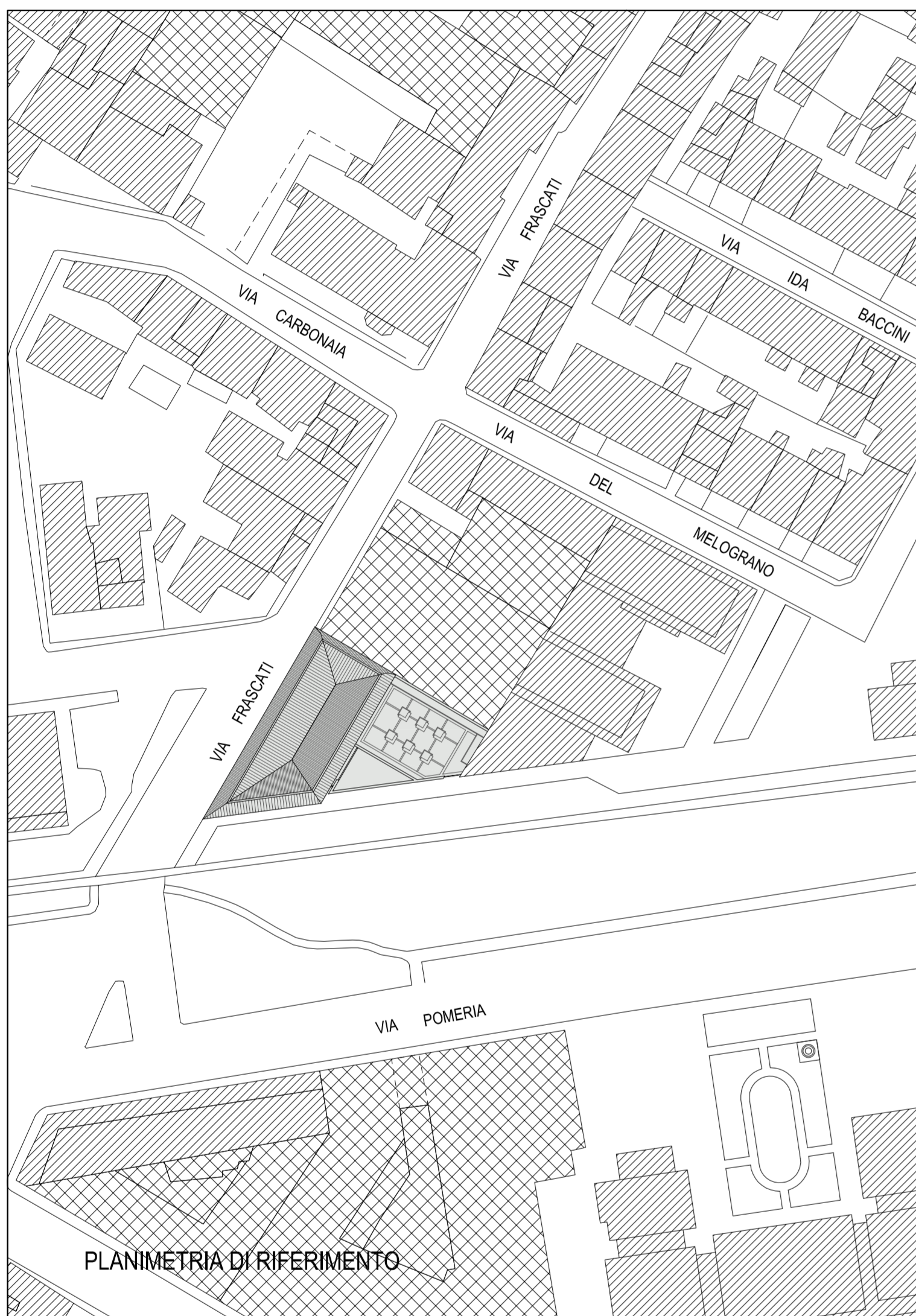

PLANIMETRIA DI RIFERIMENTO