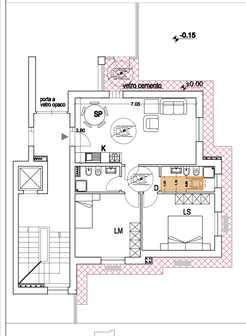

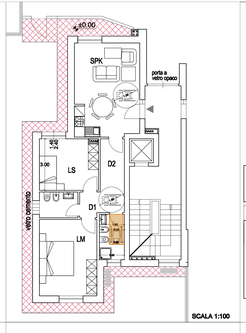

SCALA 1:100

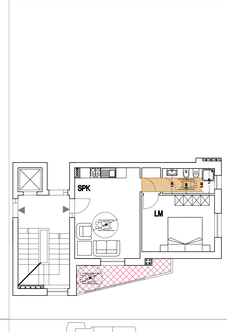

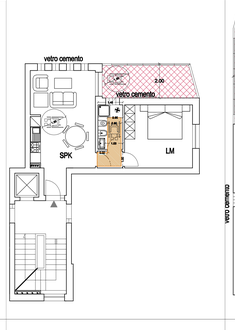

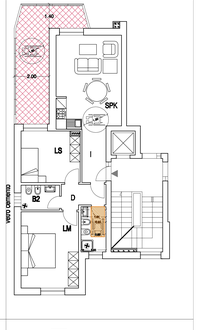

SARA MARIA VANNUCCHI
A R C H I T E T T O
SEDE : VIA GIACOMO MATTEOTTI n.20, 59100 PRATO(PO)
COD. FISC. VNNSMR74D56G999H - PART. IVA 02131240792
ISCRITTA ALL'ORDINE DEGLI ARCHITETTI DI PRATO N.377

COMUNE DI PRATO

RICHIESTA DI APPROVAZIONE PIANO DI RECUPERO
ai sensi del Capo IV, Titolo V della L.R. n° 1/05

COSTRUZIONE DI NUOVO EDIFICIO RESIDENZIALE
in via del Fondaccio

PROPRIETA':DONATELLO s.p.a. (p.iva 01750360974)

PROGETTO:SARA M. VANNUCCHI ARCHITETTO

DATA: 23.04.2012	VERIFICA L. 13/89: VISITABILITÀ ALLOGGI	TAV. 8B SCALA: 1:100

A termini di Legge si riserva la proprietà del presente elaborato con divieto di riproduzione e/o divulgazione a terzi senza specifica autorizzazione