

SEZIONE A-A

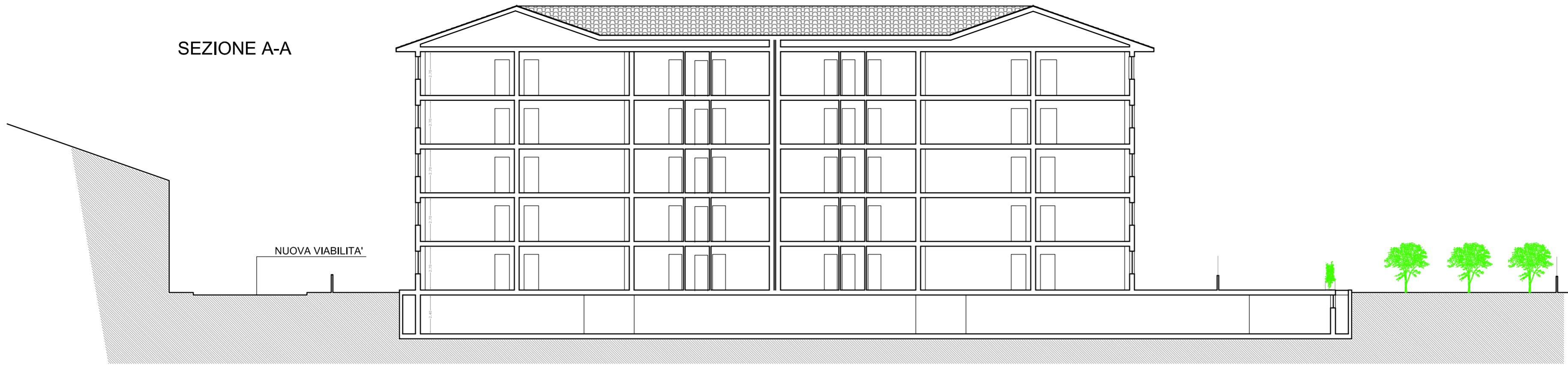

NUOVA VIABILITA'

SEZIONE B-B



SEZIONE C-C



15.00 H.URB.



**GeoTek**  
Studio Tecnico Associato

Via P. Mascagni n. 100 - 59100 Prato -  
Tel. 0574 29234 - Fax 0574 600884  
e-mail: geotek@geotek.info - Part. Iva 01789810973

## COMUNE DI PRATO

### OGGETTO

Richiesta di approvazione di Piano Attuativo ai sensi della L.R. n. 1/05, Titolo V, Capo IV, relativo all'area posta in Prato, localita' Chiesanuova, Via Arno n. 22,

### RICHIEDENTE

Sig. MANIFATTURA PRATESE LANE PETTINATE DI ZAMORI G. & C. S.a.s.  
Via Arno nc. 22 - PRATO  
C.F. 00233720978

### UBICAZIONE

Via Arno n. 22, Localita' Chiesanuova- PRATO

### TAVOLA N. 18

Prato li, -1 GIU 2012

### ELABORATI

Sezioni	

### STATO

	Autorizzato
Progetto	
	Sovraposto

### SCALA

	1 : 50
	1 : 100
1 : 200	

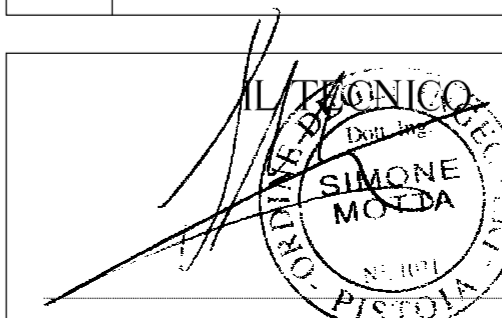

### IL RICHIEDENTE

**MANIFATTURA PRATESE**  
LANE PETTINATE  
di Zamori G. & C. S.a.s.