

PIANO PRIMO H 2.70

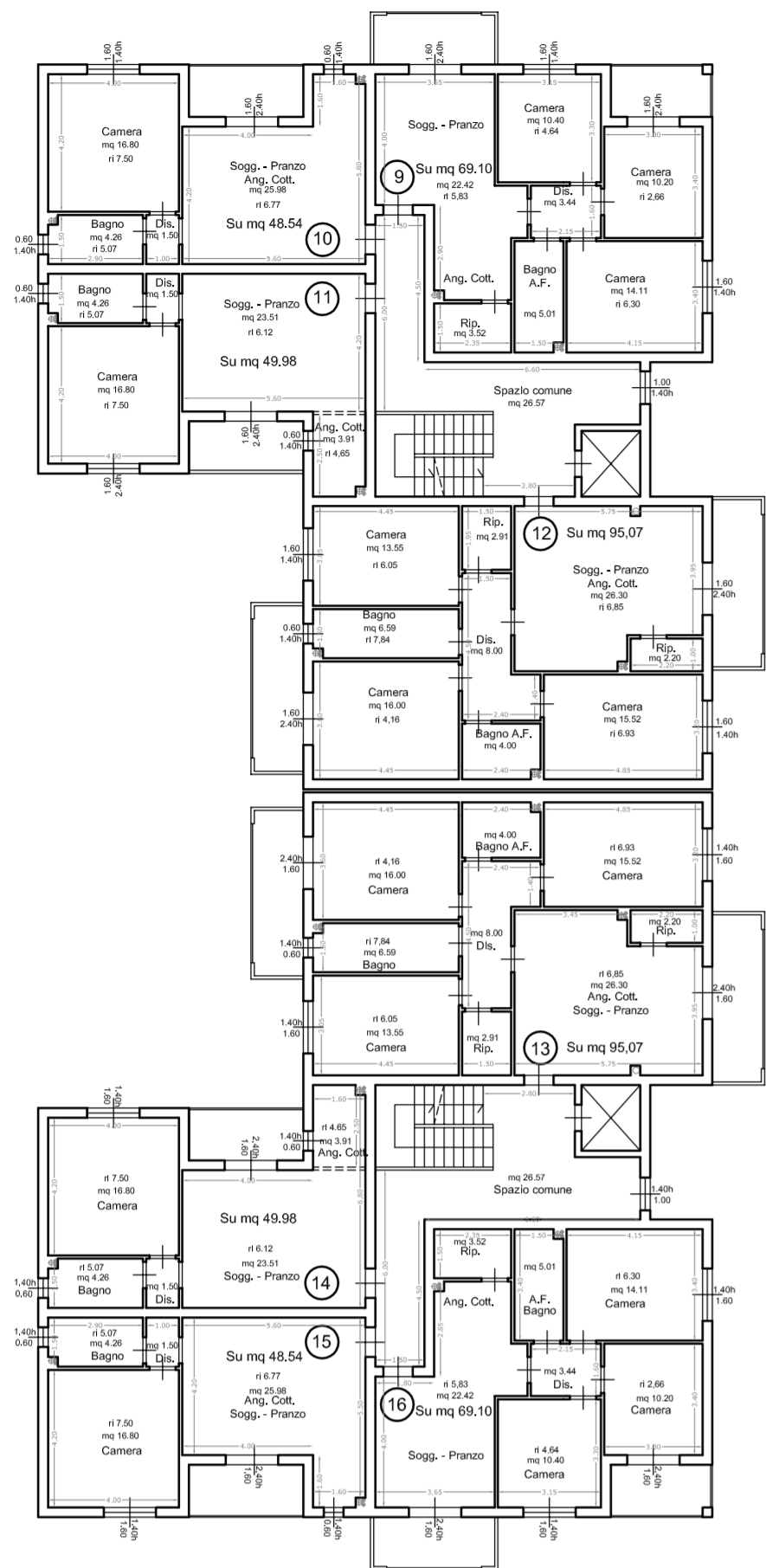

PIANO SECONDO H 2.70

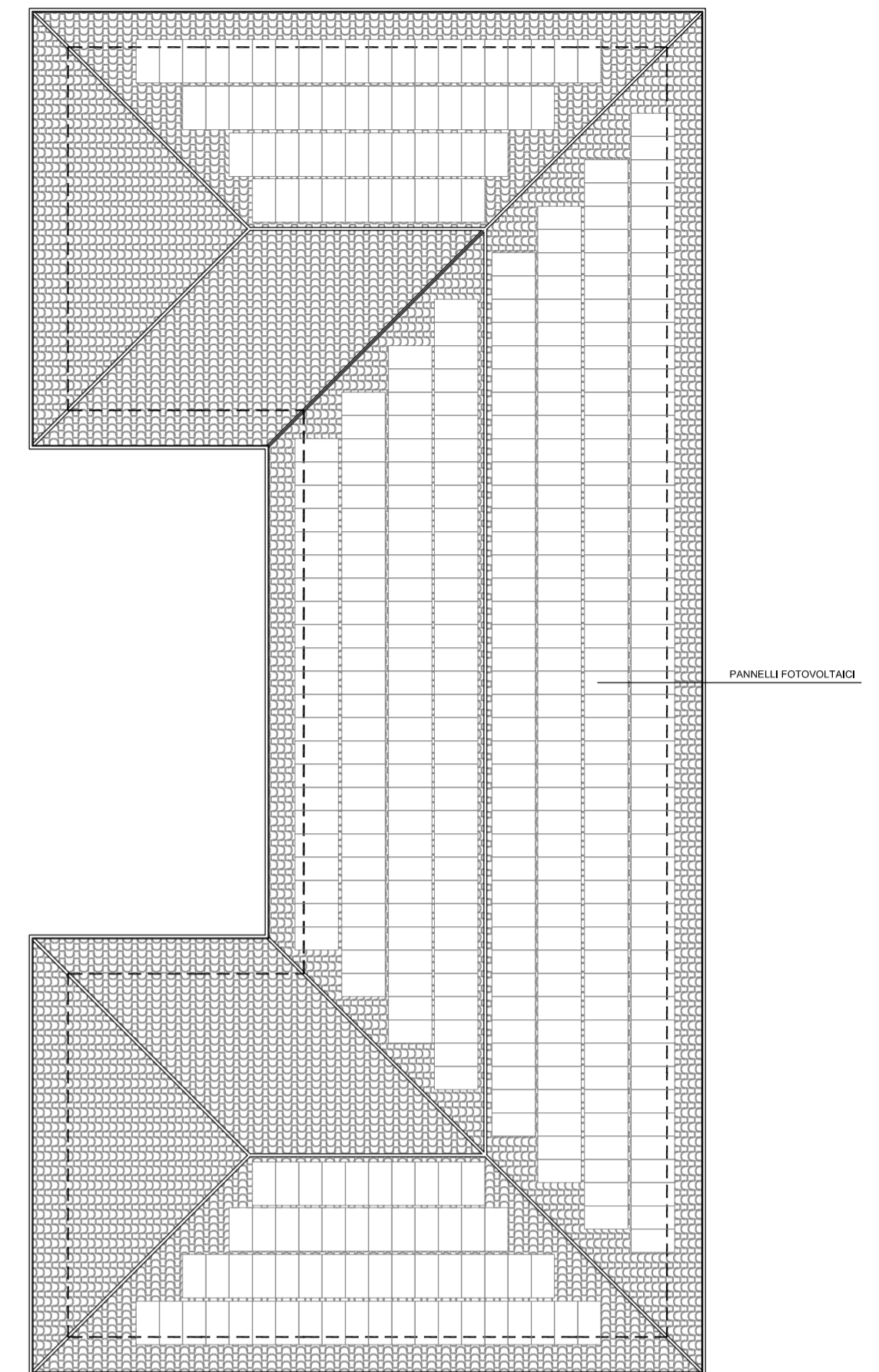
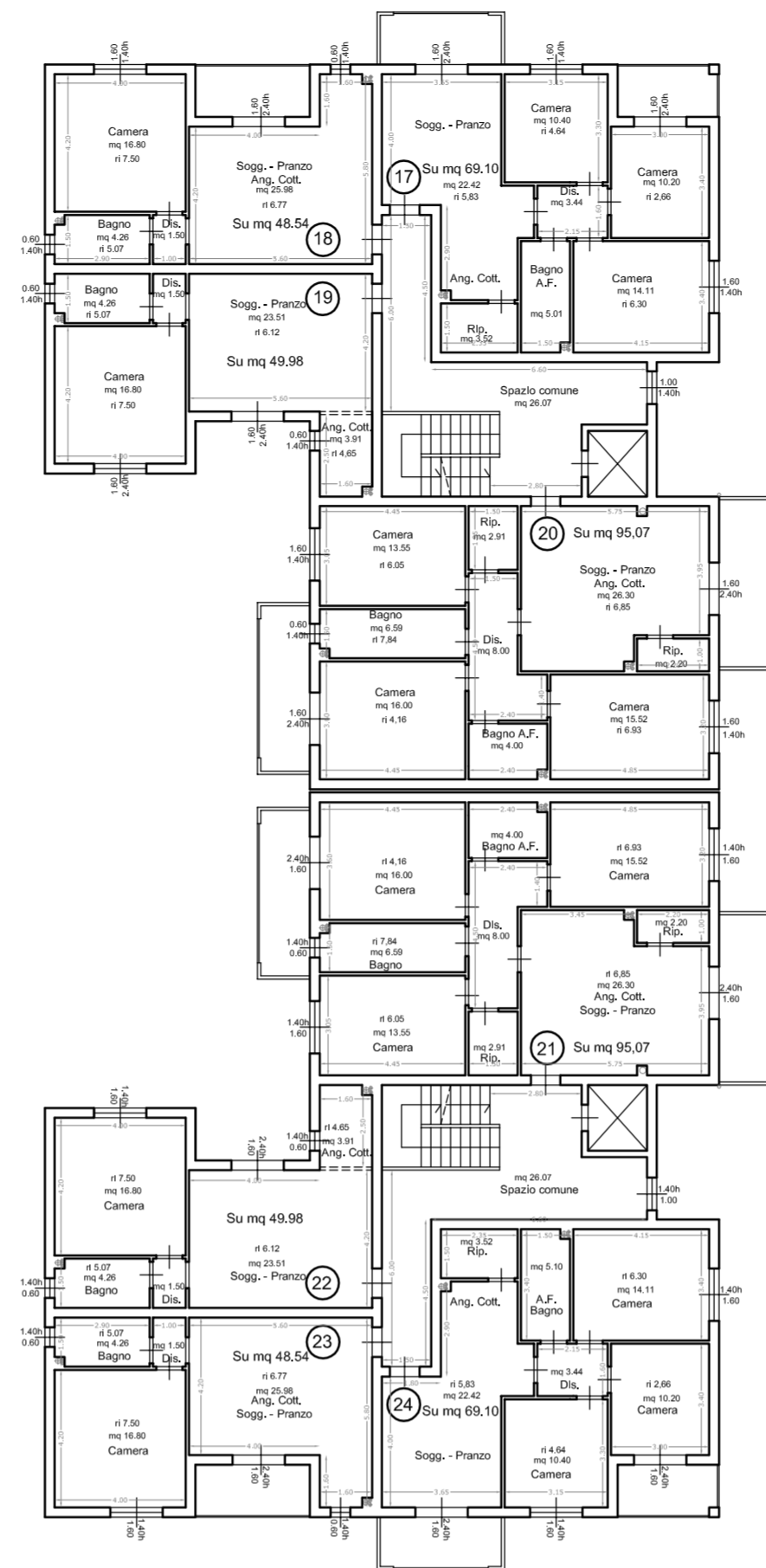

PIANO TERZO H 2.70

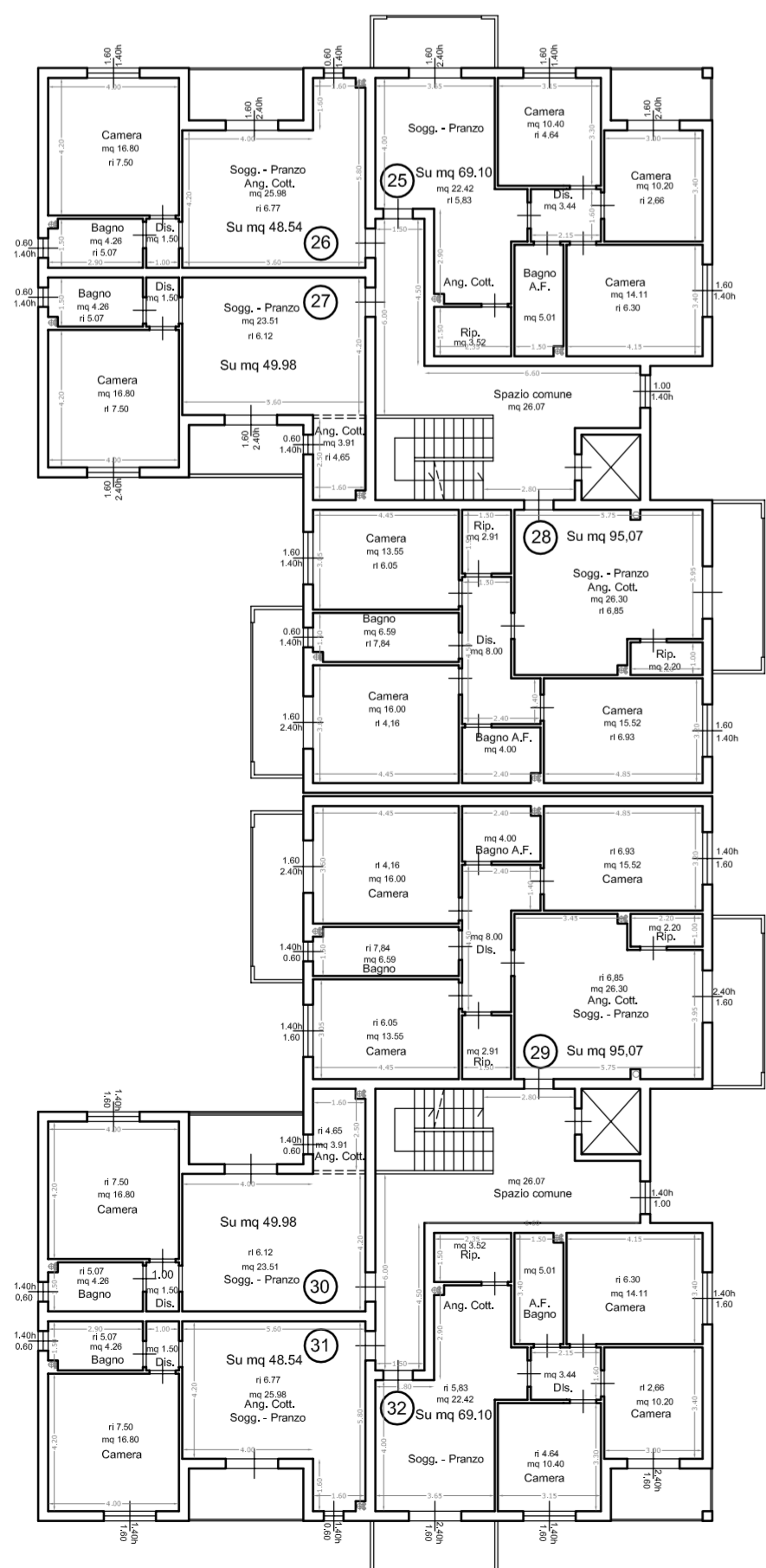

PIANO QUARTO H 2.70

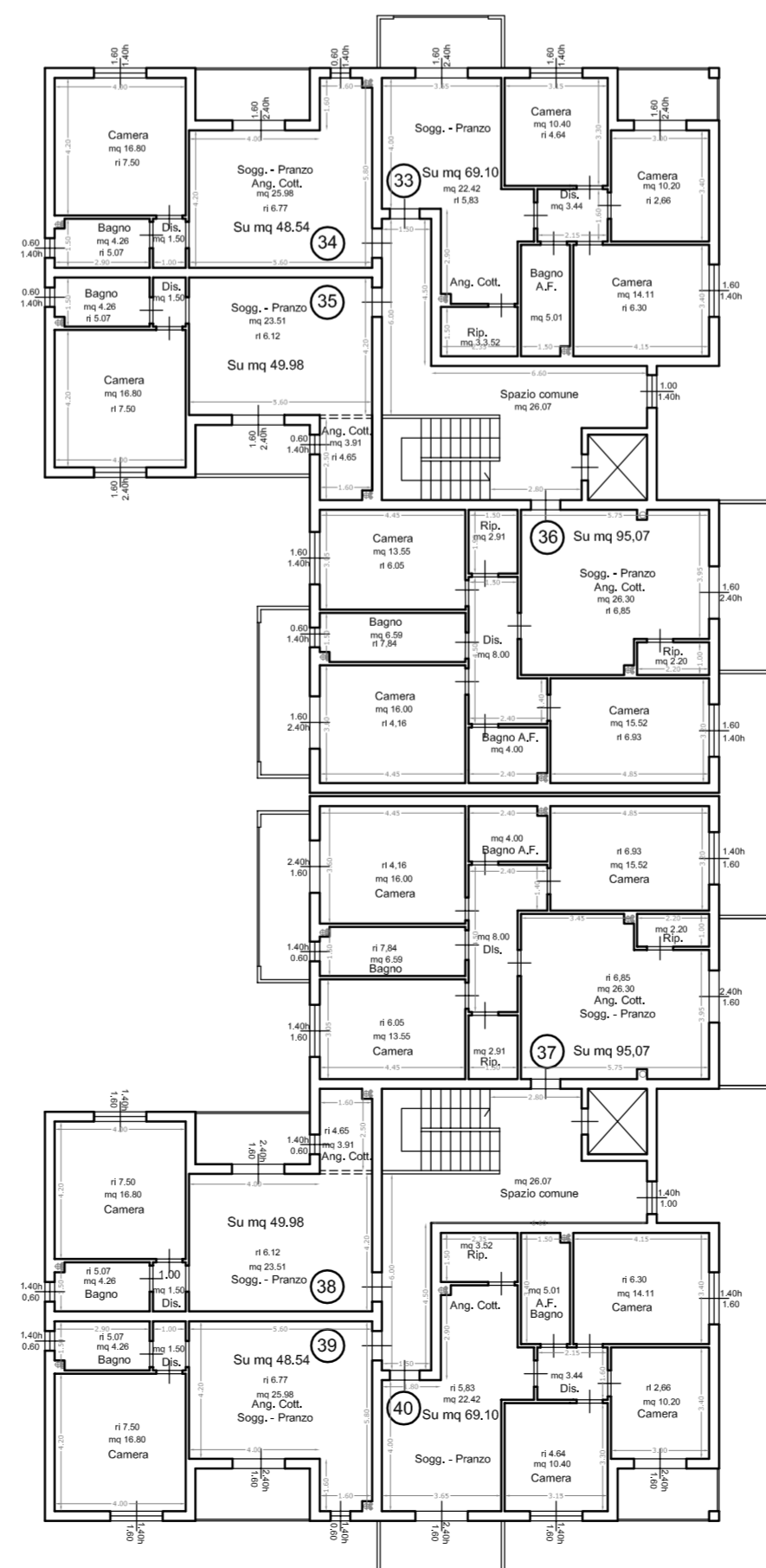

GeoTek
Studio Tecnico Associato

Via P. Mascagni n. 100 - 59100 Prato -
Tel. 0574 29234 - Fax 0574 600884
e-mail: geotek@geotek.info - Part. Iva 01789810973

COMUNE DI PRATO

OGGETTO
Richiesta di approvazione di Piano Attuativo ai sensi della L.R. n. 1/05, Titolo V, Capo IV, relativo all'area posta in Prato, localita' Chiesanuova, Via Arno n. 22,

RICHIEDENTE
Sig. MANIFATTURA PRATESE LANE PETTINATE DI ZAMORI G. & C. S.a.s.
Via Arno n. 22 - PRATO
C.F. 00233720978

UBICAZIONE
Via Arno n. 22, Localita' Chiesanuova- PRATO

TAVOLA N. 16

Prato li, -1 GIU 2012

ELABORATI	STATO
<input type="checkbox"/> Pianta Piano Primo	<input type="checkbox"/> Autorizzato
<input type="checkbox"/> Pianta Piano Secondo	<input checked="" type="checkbox"/> Progetto
<input type="checkbox"/> Pianta Piano Terzo	<input type="checkbox"/> Sovrapposto
<input type="checkbox"/> Pianta Piano Quarto	
<input type="checkbox"/> Pianta Copertura	

SCALA
1 : 50
1 : 100
1 : 200

IL RICHIEDENTE

MANIFATTURA PRATESE
LANE PETTINATE
di Zamori G. & C. S.a.s.