

**STUDIO TECNICO ASSOCIATO " S & D "**  
 dei Geometri Santi Giovanni e D'Amelio Maurizio  
 Via del Cimuzzo, 102 - PRATO  
 Tel./Fax 0574/693296 E.MAIL : sstudo@comet.it

**ING. PUGGELLI CARLO**  
 via Giuseppe Pardini 17 - 59100 - PRATO tel. 0574.692830 fax 0574.488891

**PIANO ATTUATIVO AD IMMOBILE  
 PRODUTTIVO POSTO IN PRATO VIA  
 ERBOSA NN.CC.59-61 PER ESIGENZE  
 DI ADEGUAMENTO FUNZIONALE E  
 SVILUPPO AZIENDALE**

RICHIEDENTE : \_\_\_\_\_

I TECNICI  
 (ciascuno per le proprie competenze)  
 Geom. SANTI GIOVANNI Ing. PUGGELLI CARLO

Data : Marzo 2012

**STATO DI PROGETTO**  
 - PROSPETTO FRONTALE  
 - PROSPETTO LATERALE  
 - SEZIONE A/A

TAVOLA  
**6**

SCALA  
 1:100

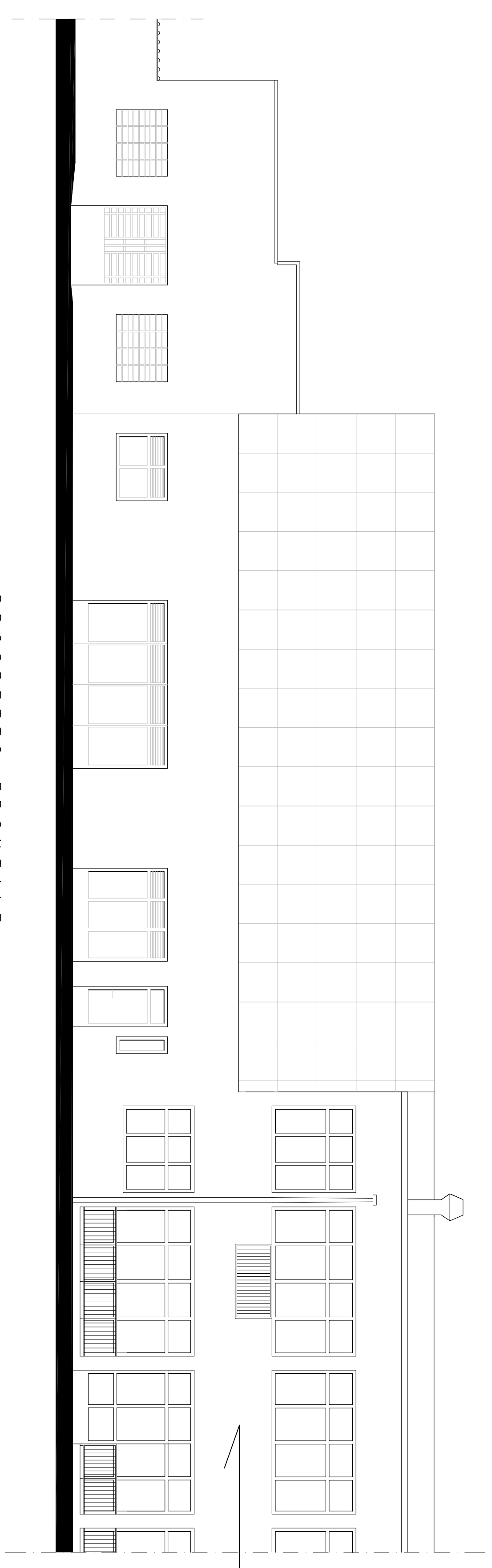

PROSPETTO FRONTALE

STABILIMENTO FORMULA

STABILIMENTO FORMULA

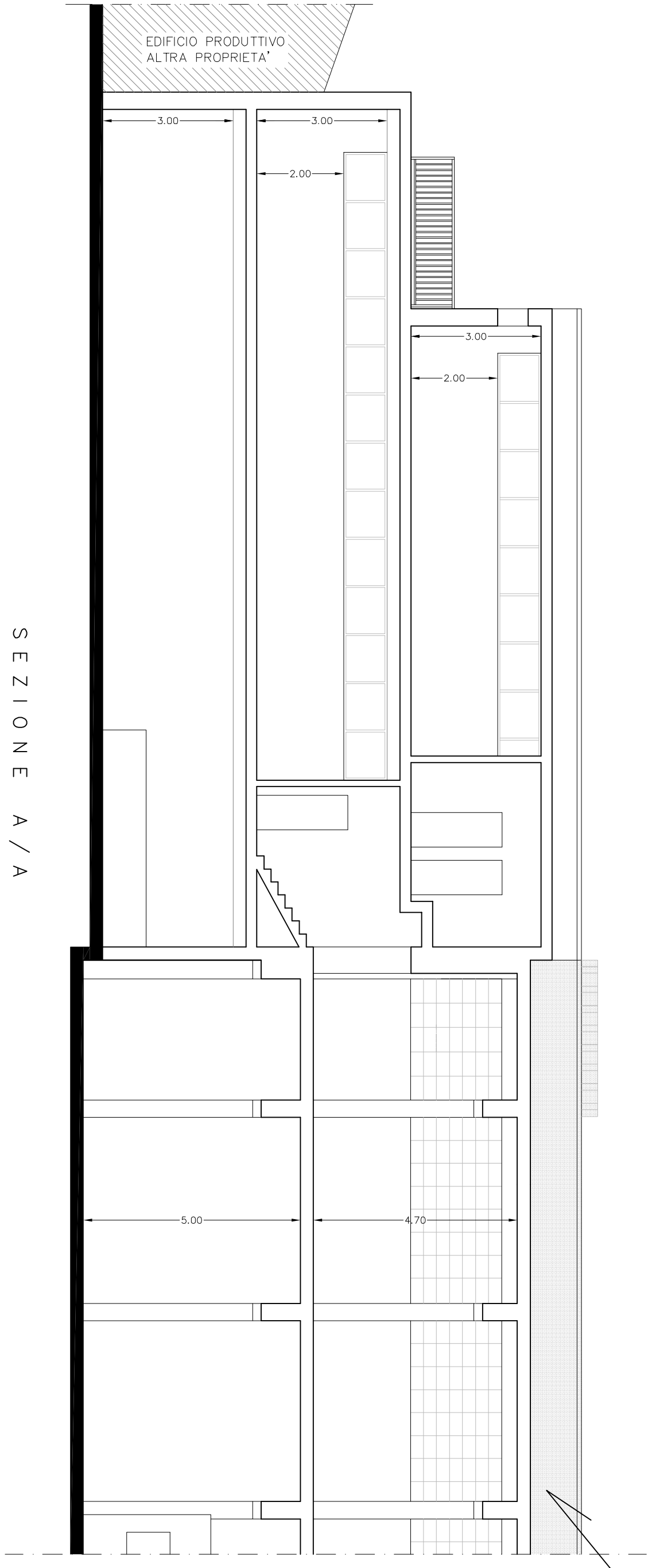

SEZIONE A/A

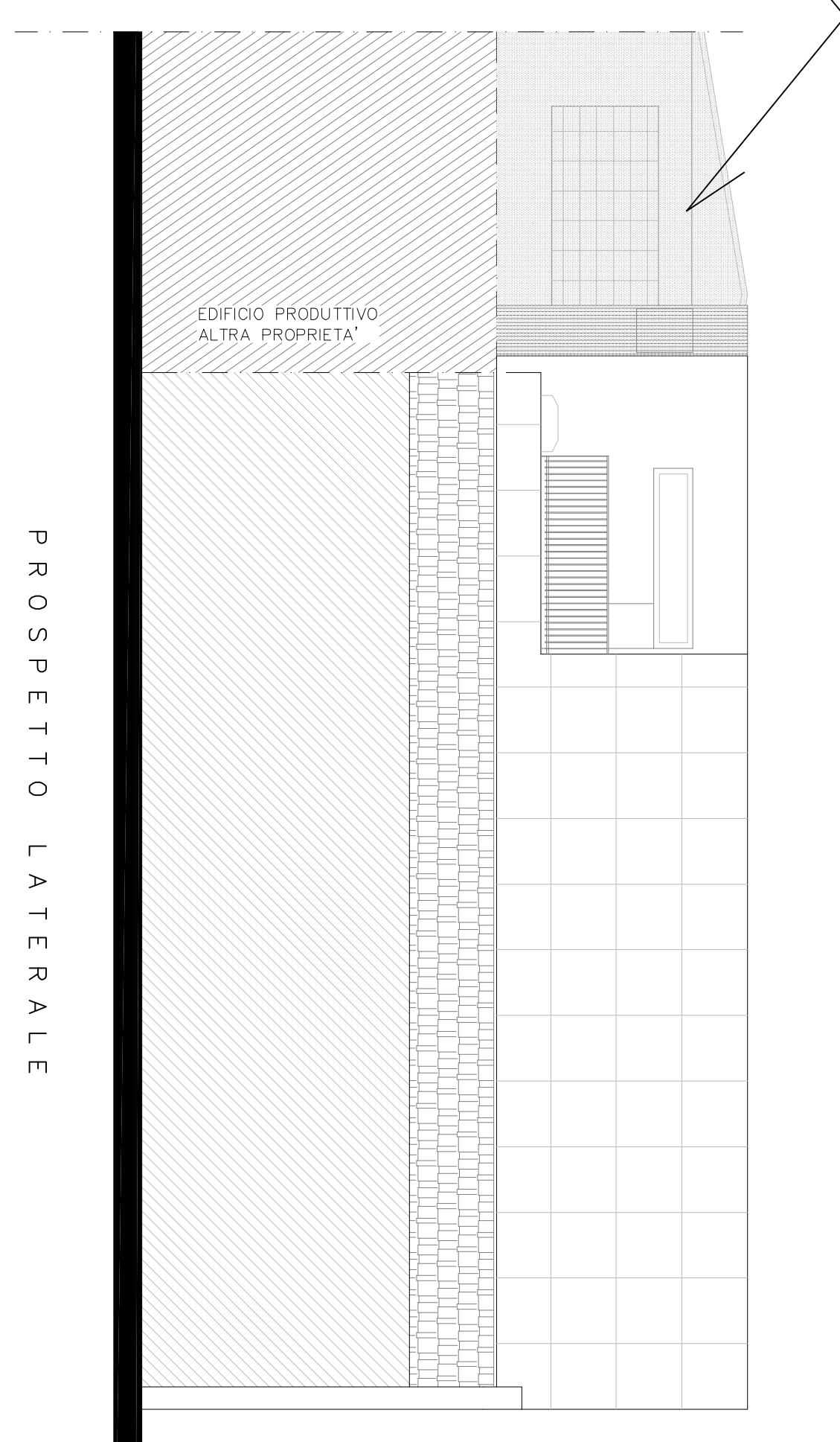

PROSPETTO LATERALE

Via Erbosa