

STUDIO TECNICO ASSOCIATO " S & D "
 dei Geometri Santi Giovanni e Daniele Maurizio
 Via del Cimuzzo, 102 - PRATO
 Tel./Fax 0574/693296 E.MAIL : sstduo@comet.it

ING. PUGGELLI CARLO
 via Giuseppe Pardini 17 - 59100 - PRATO tel. 0574.692630 fax 0574.488891

**PIANO ATTUATIVO AD IMMOBILE
 PRODUTTIVO POSTO IN PRATO VIA
 ERBOSA NN.CC.59-61 PER ESIGENZE
 DI ADEGUAMENTO FUNZIONALE E
 SVILUPPO AZIENDALE**

RICHIEDENTE : _____

I TECNICI
 (ciascuno per le proprie competenze)
 Geom. SANTI GIOVANNI Ing. PUGGELLI CARLO

Data : Marzo 2012

STATO SOVRAPPONTO
 - PROSPETTO FRONTALE
 - PROSPETTO LATERALE
 - SEZIONE A/A

TAVOLA
9

SCALA
 1:100

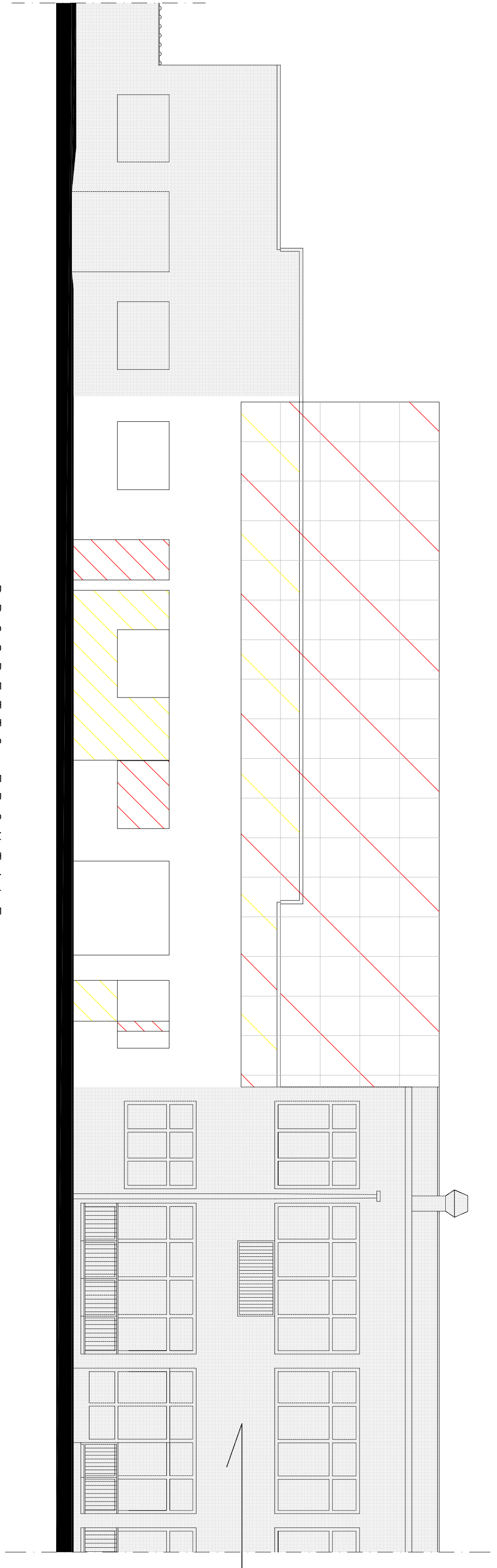

PROSPETTO FRONTALE

STABILIMENTO FORMULA

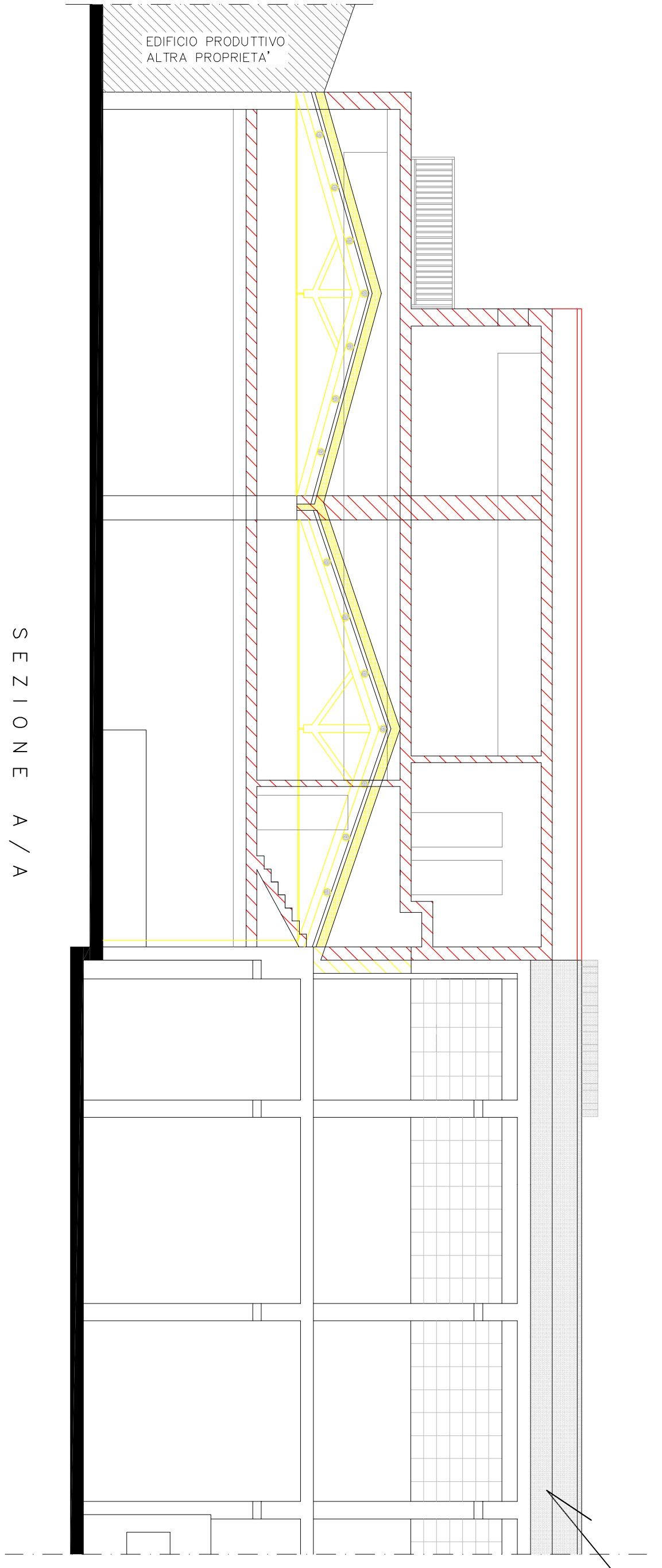

SEZIONE A/A

STABILIMENTO FORMULA

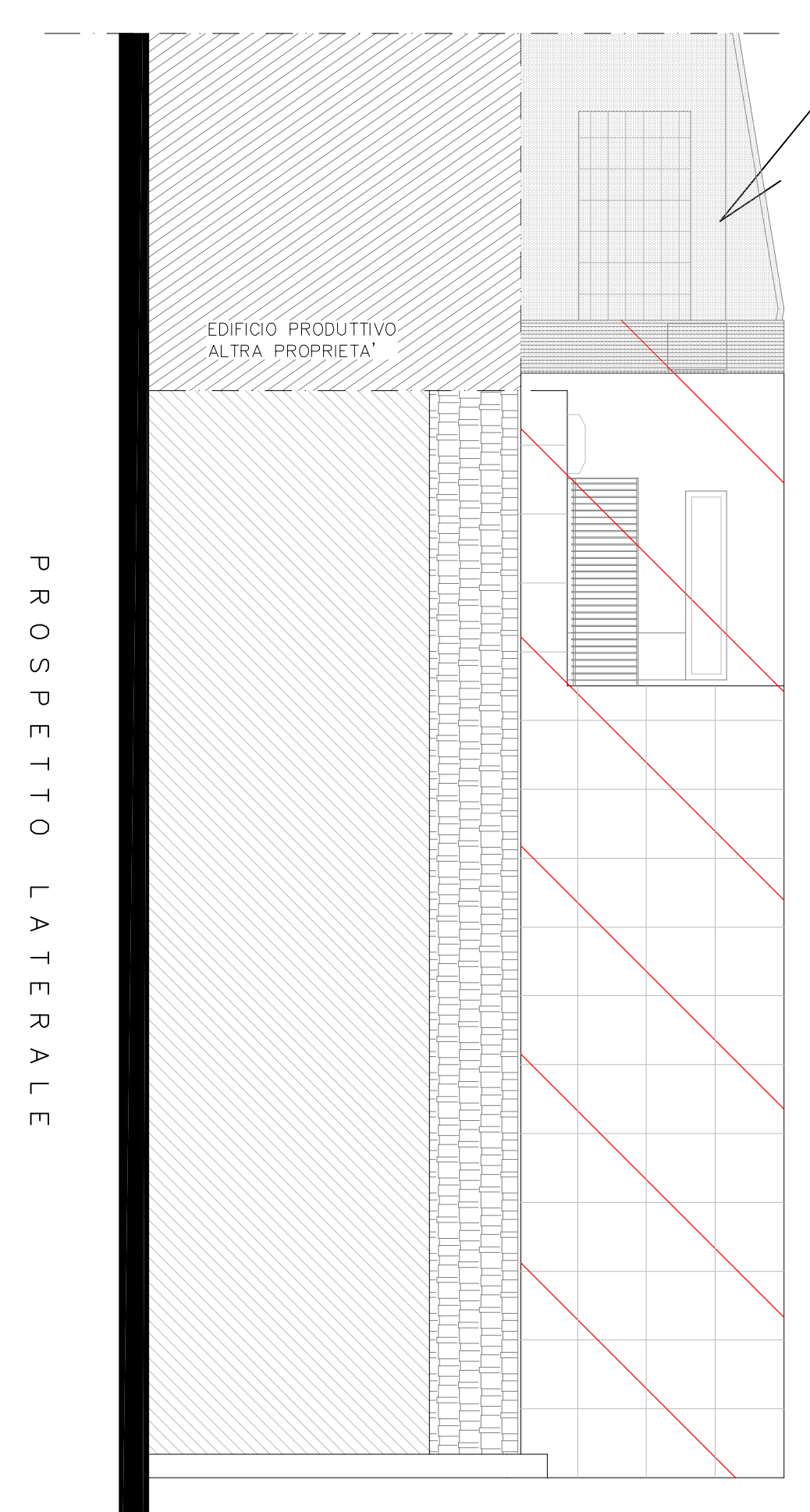

PROSPETTO LATERALE

EDIFICIO PRODUTTIVO
 ALTRA PROPRIETA'

EDIFICIO PRODUTTIVO
 ALTRA PROPRIETA'

Via Erbosa