

COMUNE DI PRATO

Provincia di Prato

**PIANO DI RECUPERO DI INIZIATIVA PRIVATA
DELL' EDIFICIO POSTO IN PRATO,
VIA DI GIRAMONTE 73 - 75**

Progettisti:

STUDIO TECNICO ASSOCIATO

Geom. Roberto Dreucci & Stefano Tosetti
Cod. Fisc. e P.IVA: 01790410979
Via Arc. Lamberti, 99 - Prato

Dott. Arch. DANIELLA GESTRI

Via del Pino - 59100 PRATO
P.IVA. 01889440977

Richiedente:

IMMOBILIARE TREMME

Cod. Fis. 0438260480

TAVOLA 5): Stato Sovrapposto (Pianta)

SCALA: 1:100 **DATA:** Marzo 2008

In Sostituzione

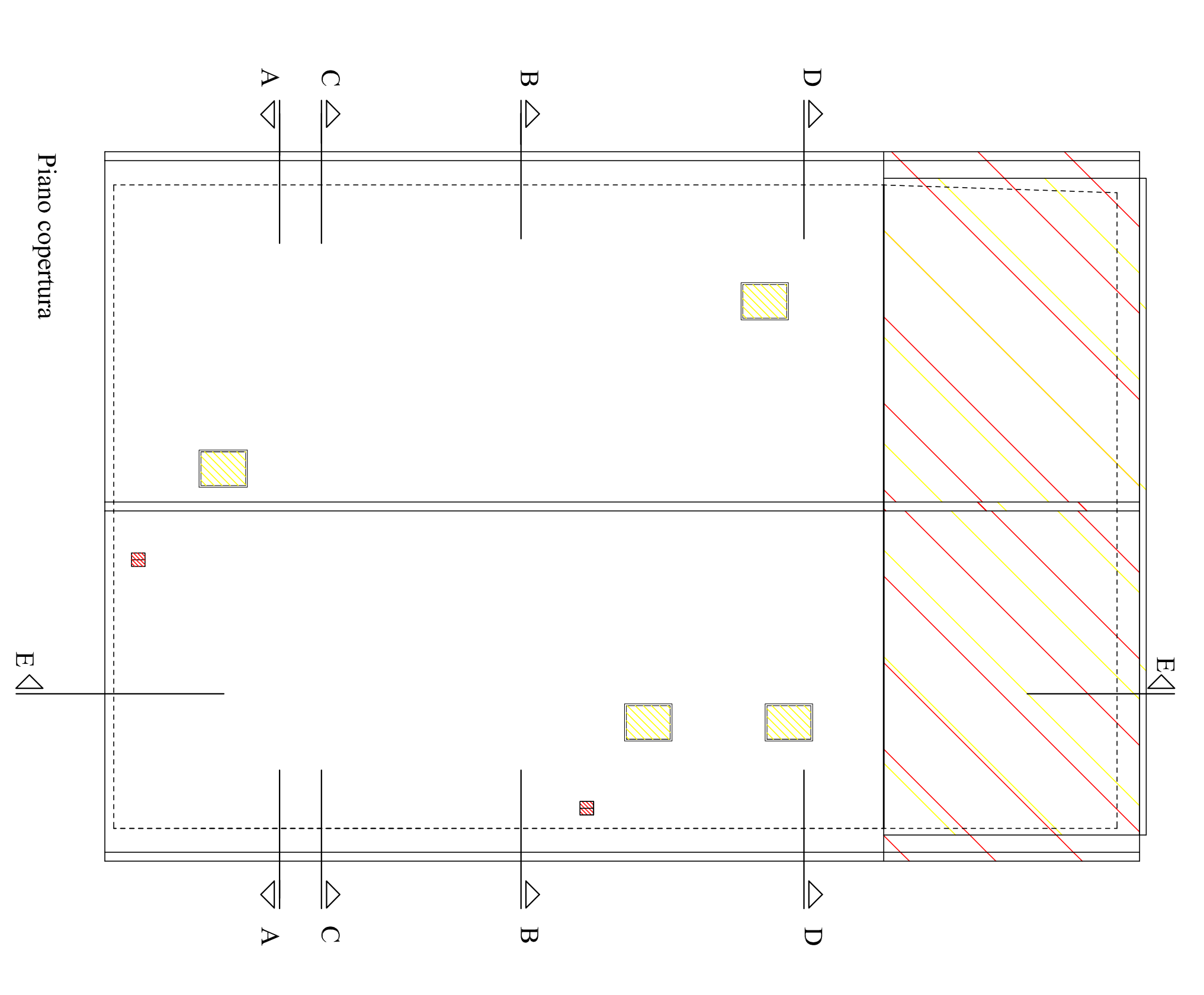
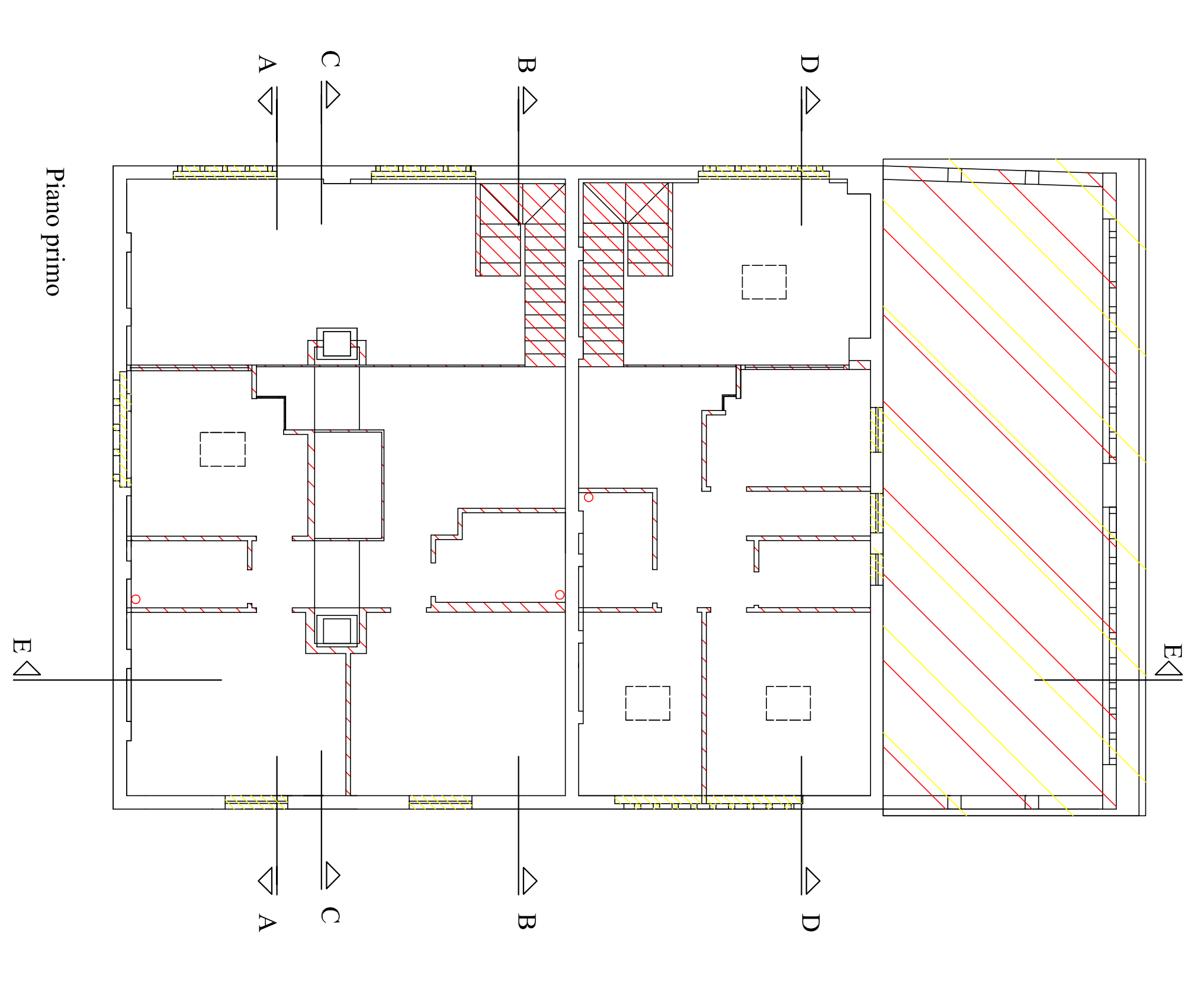
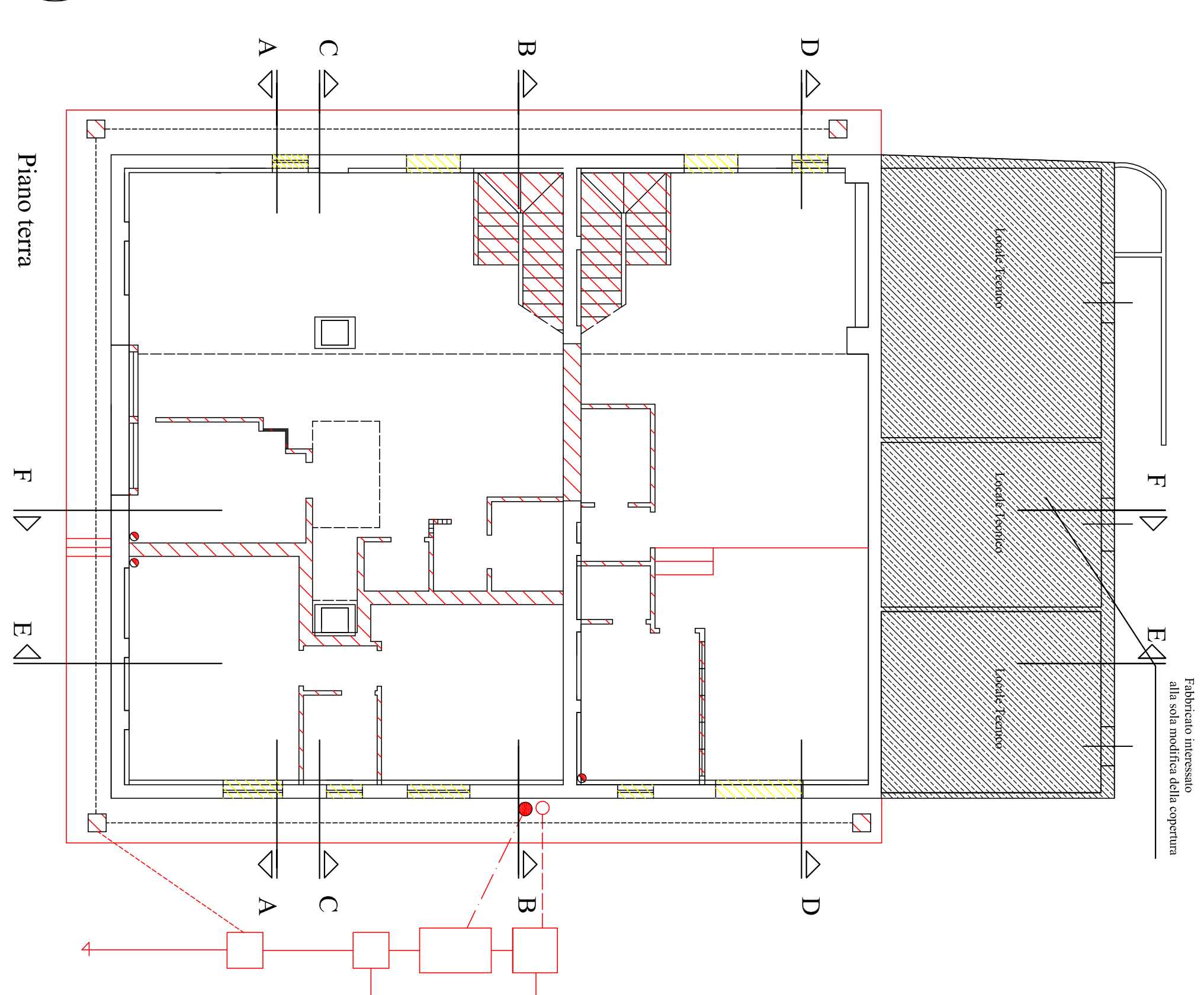
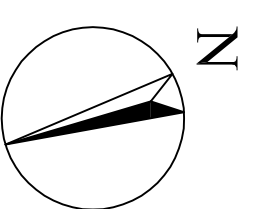

Fabbricato interessato
alla sola modifica della copertura