

COMUNE DI PRATO

Provincia di Prato

**PIANO DI RECUPERO DI INIZIATIVA PRIVATA
DELL' EDIFICIO POSTO IN PRATO,
VIA DI GIRAMONTE 73 - 75**

Progettisti:
STUDIO TECNICO ASSOCIATO
Geom. Roberto D'Amico & Stefano Toselli
Cod. Fisc. e P.IVA: 01790410979
Via Arc. Lambert, 99 - Prato

Dot. Arch. DANIELA GESTRI
Via del Pino - 59100 PRATO
P.IVA: 0158440977

Richiedente:
IMMOBILIARE TREMME
Cod. Fis. 0453260480

TAVOLA 2): Stato Attuale (Sezioni e Prospetti)

SCALA: 1:100
DATA: Settembre 2006

LEGENDA
Parti di muratura e copertura crollate

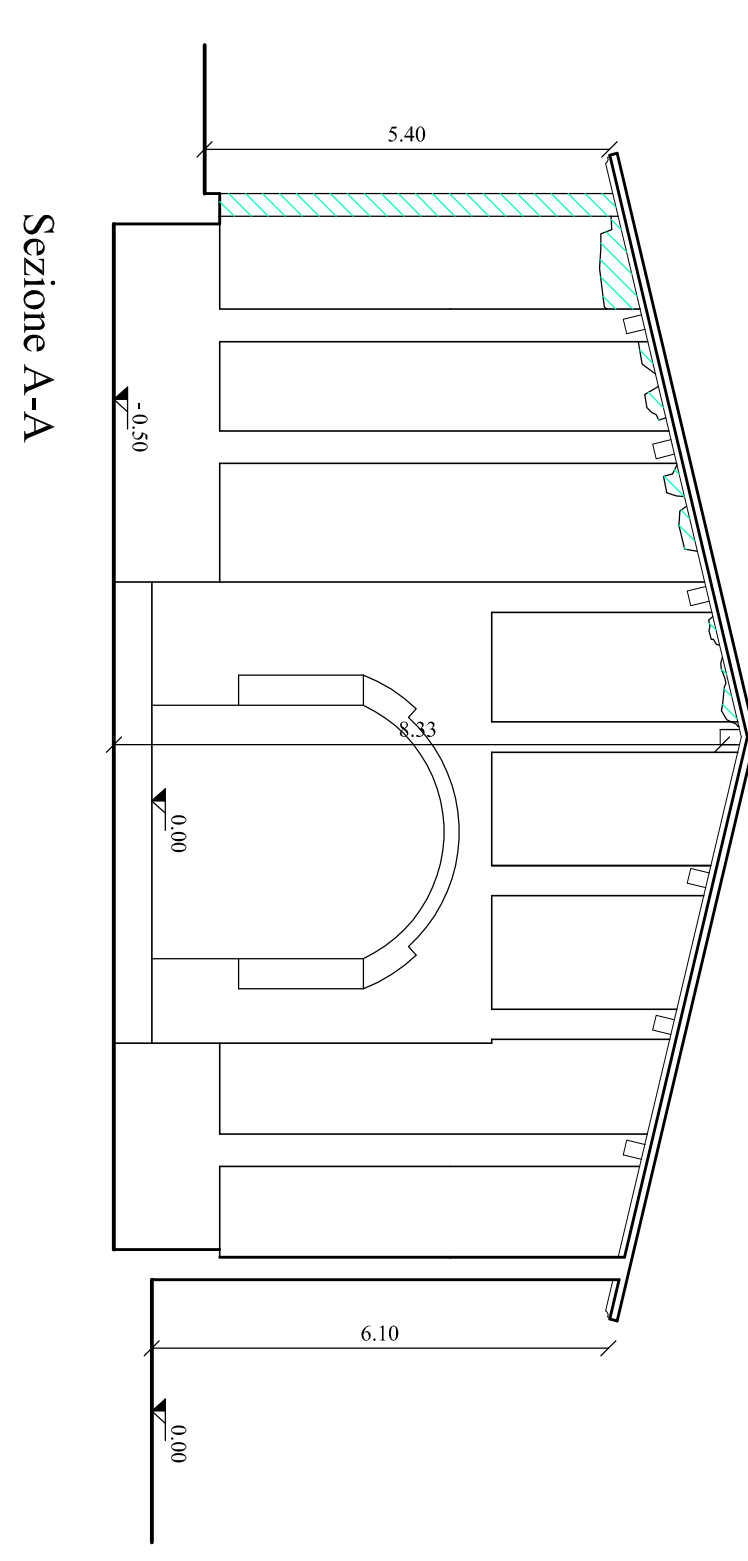

Sezione A-A

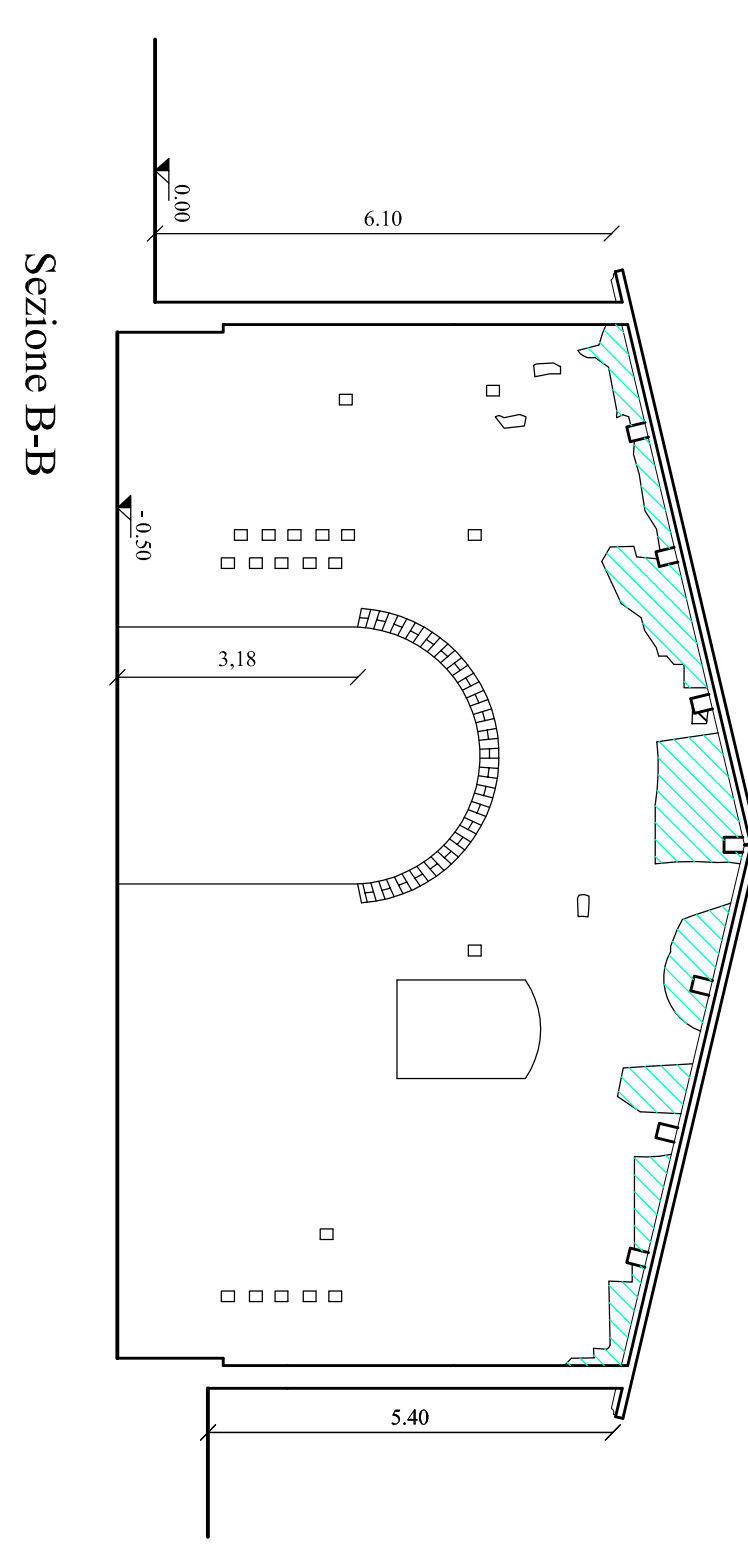

Sezione B-B

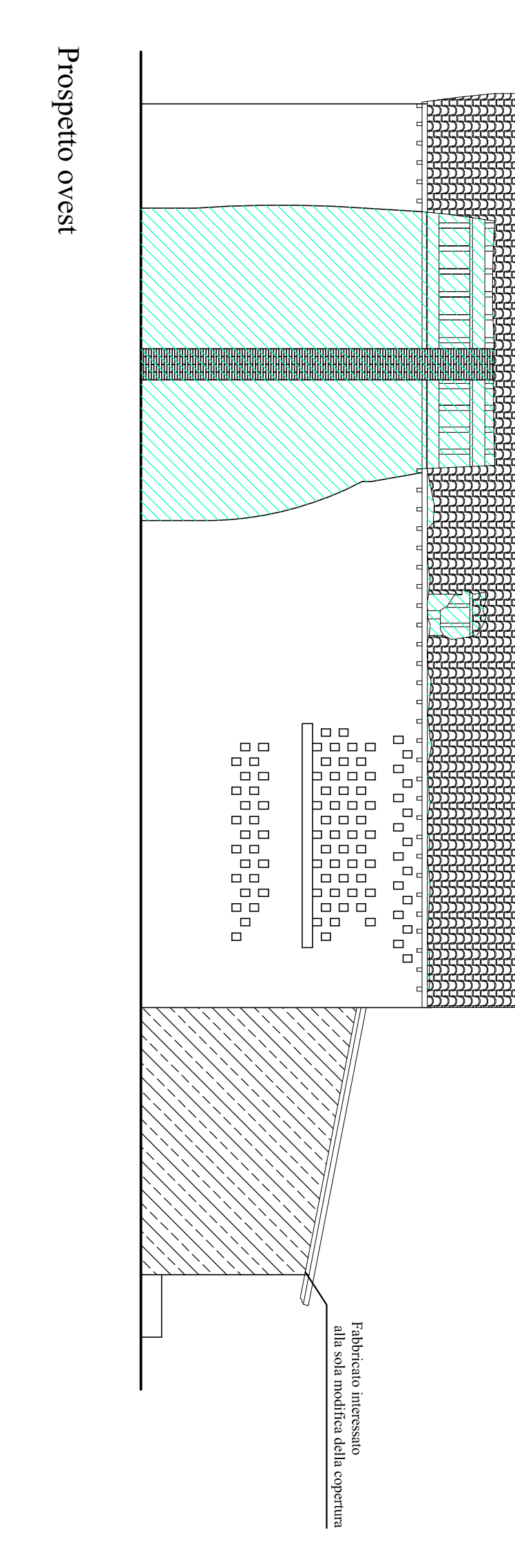

Prospetto ovest

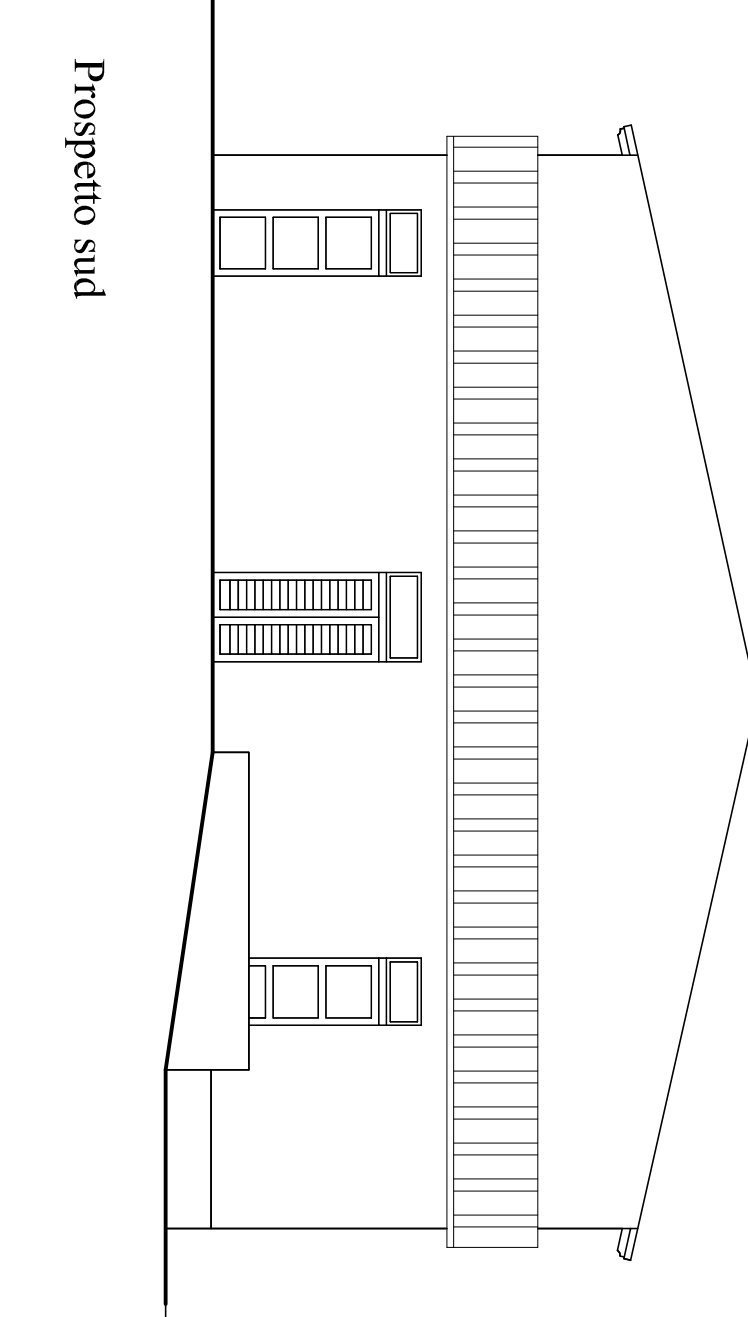

Prospetto sud

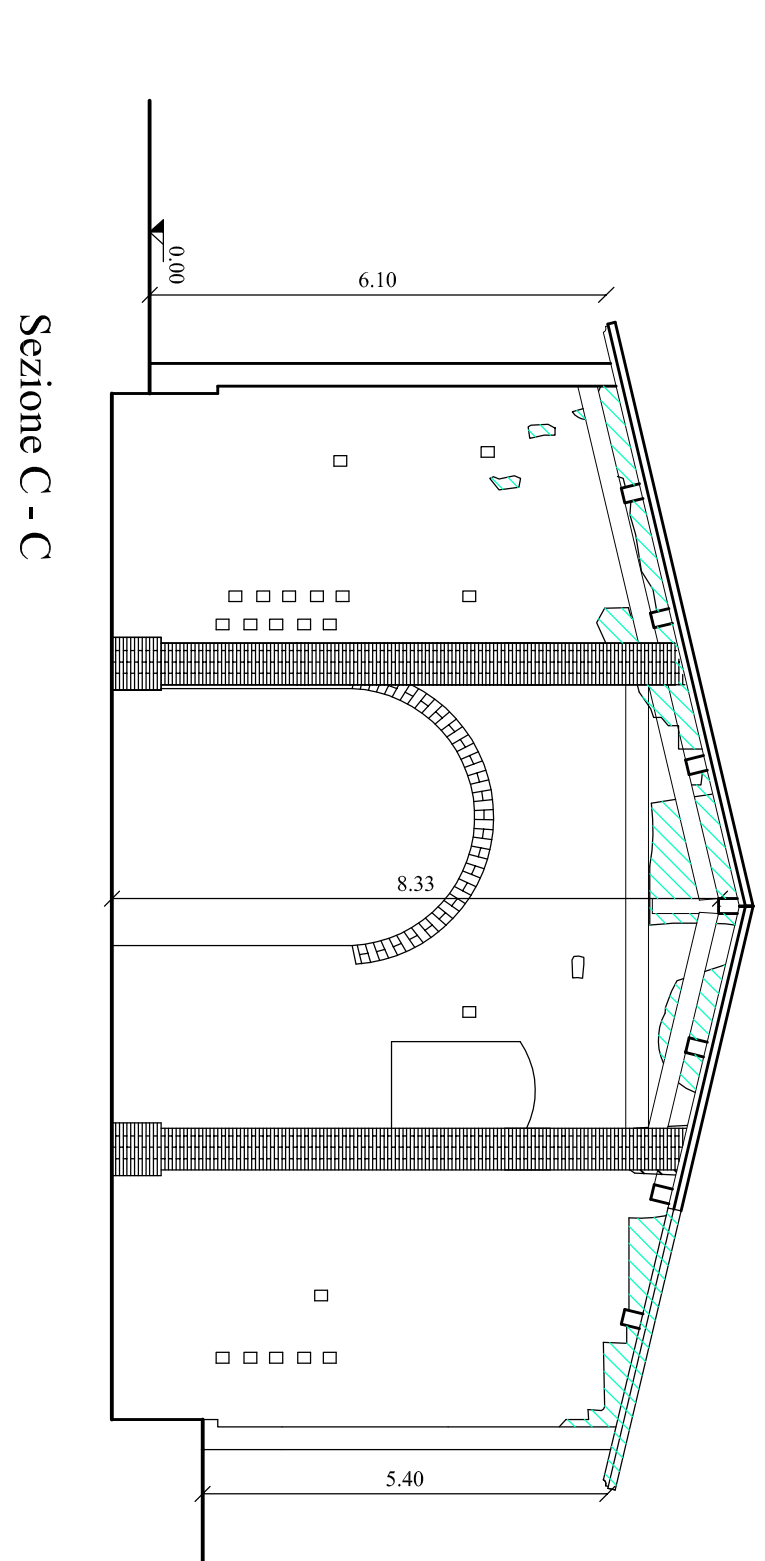

Sezione C - C

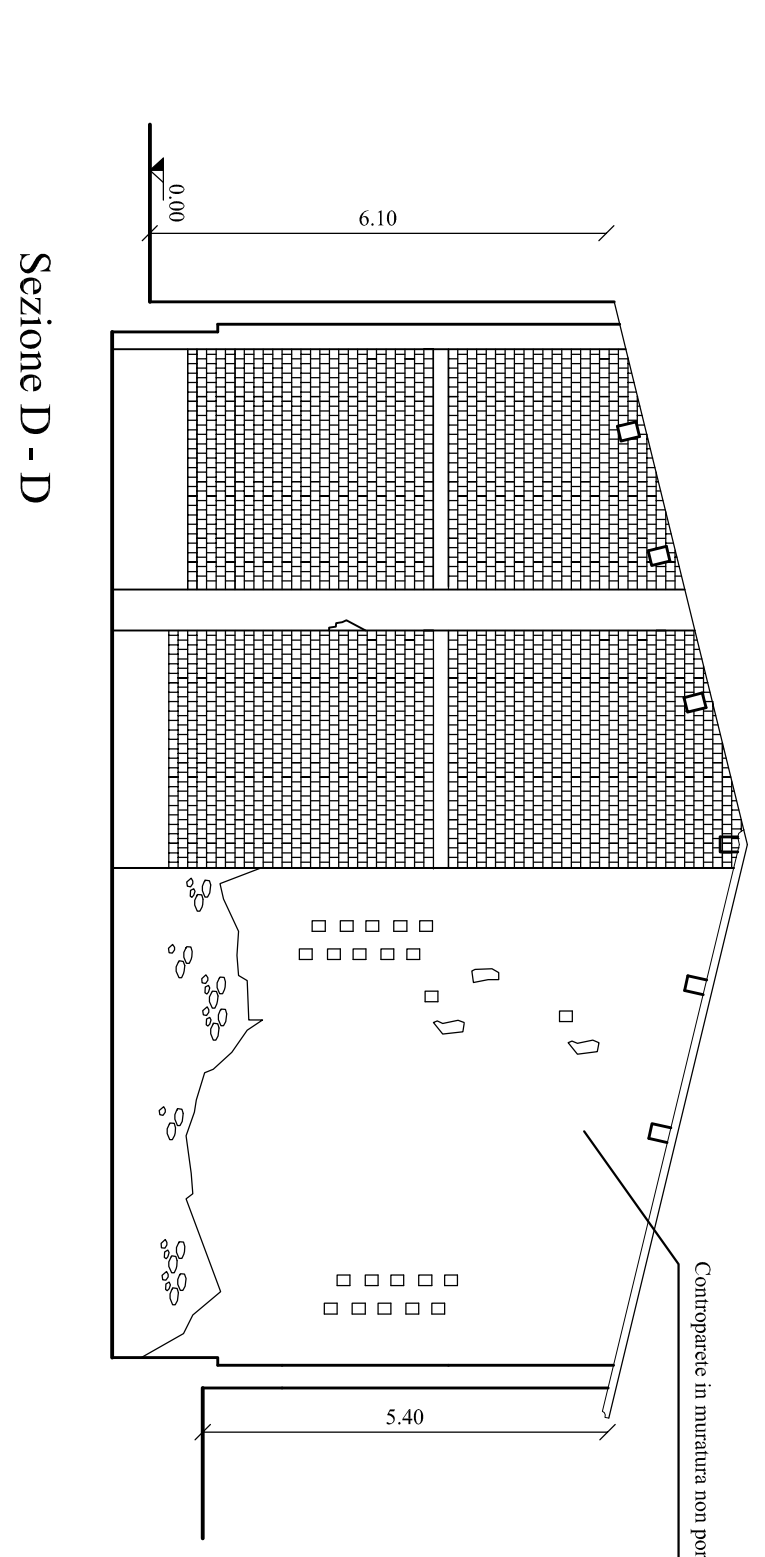

Sezione D - D

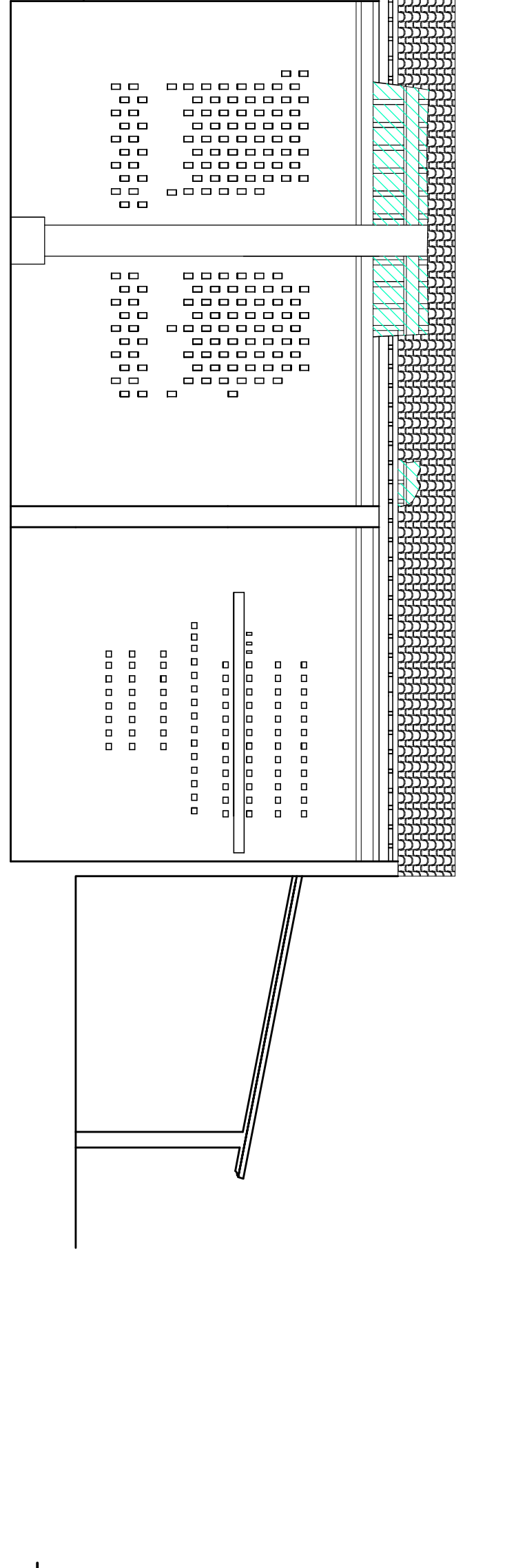

Sezione E - E

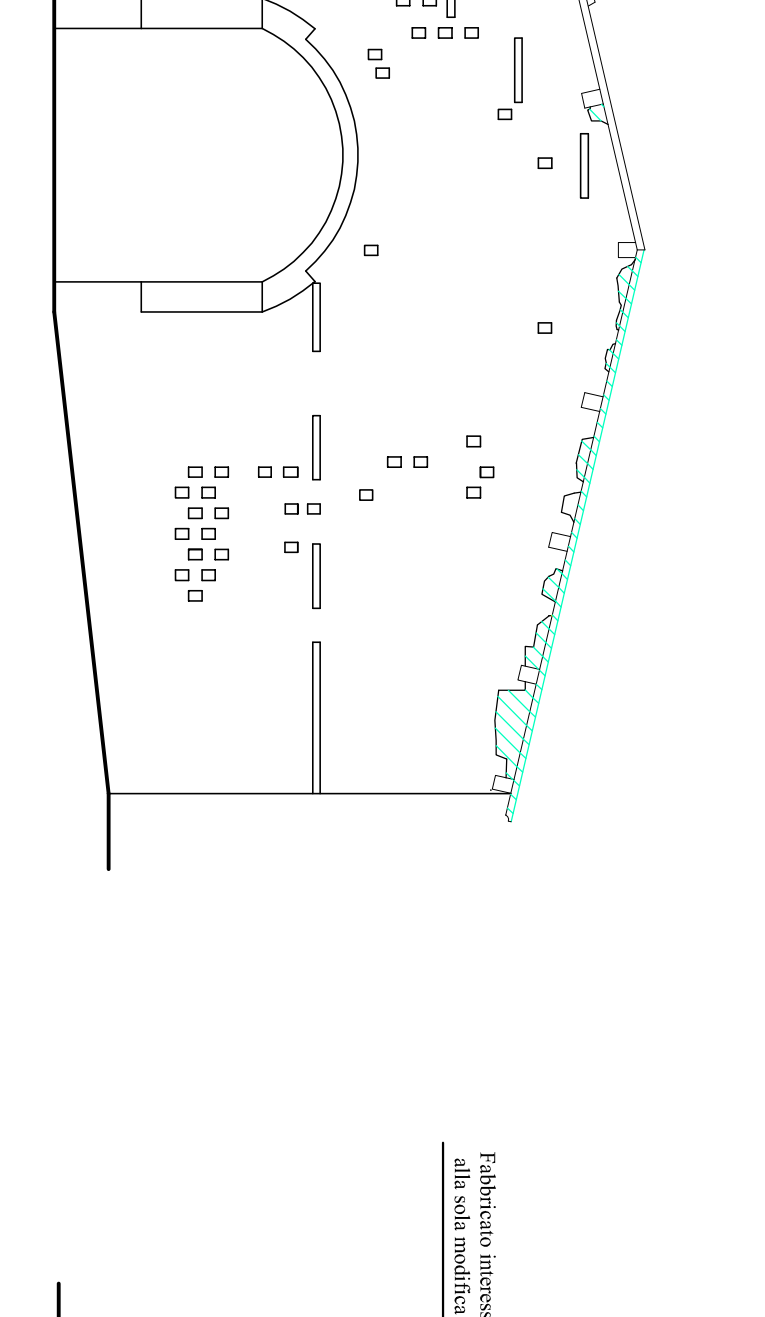

Prospetto nord

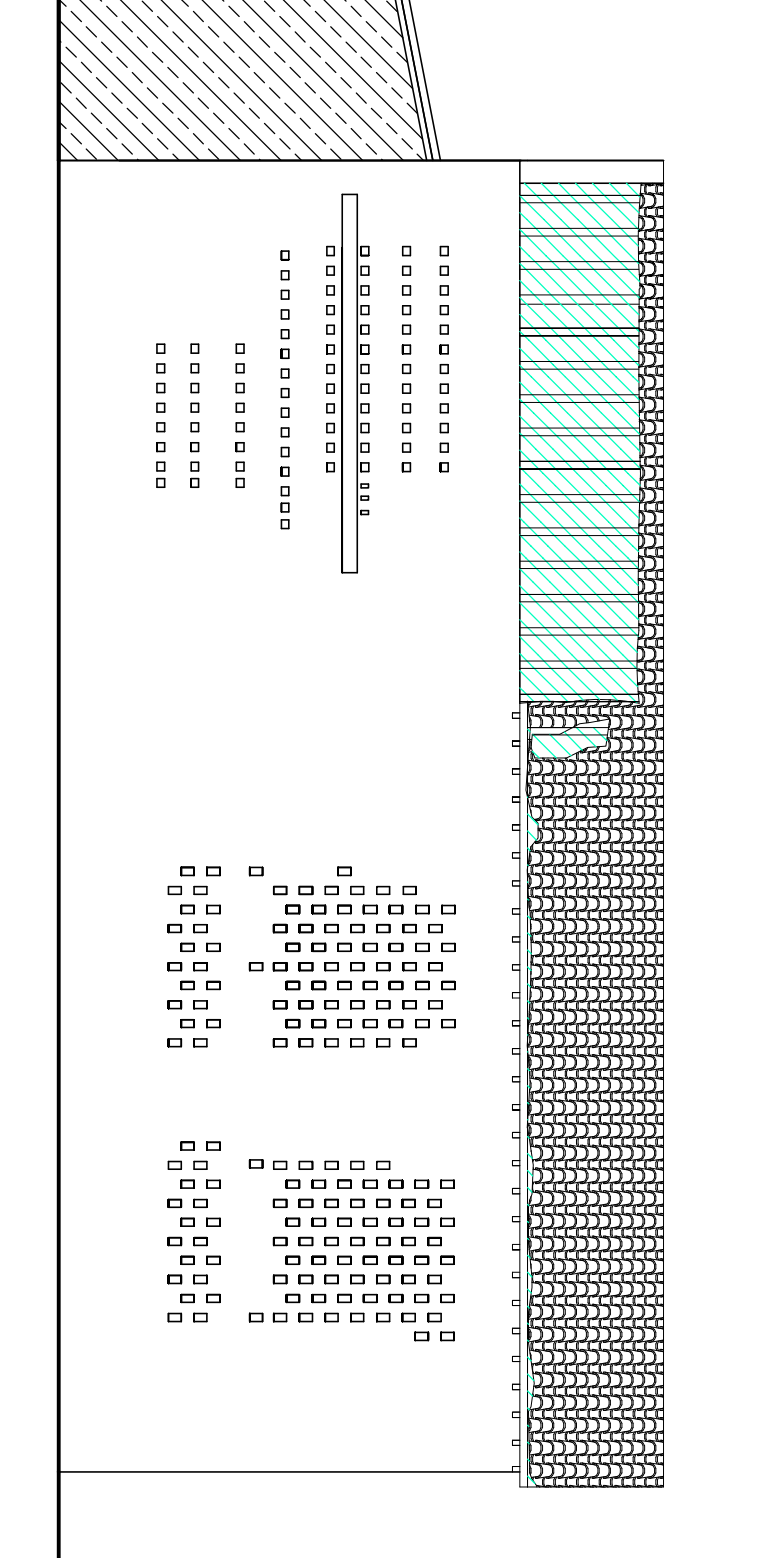

Prospetto est