

SEZIONE TIPO VIA LEONARDO DA VINCI
IN CORRISPONDENZA DELLE SEZIONI 16, A11 E B8

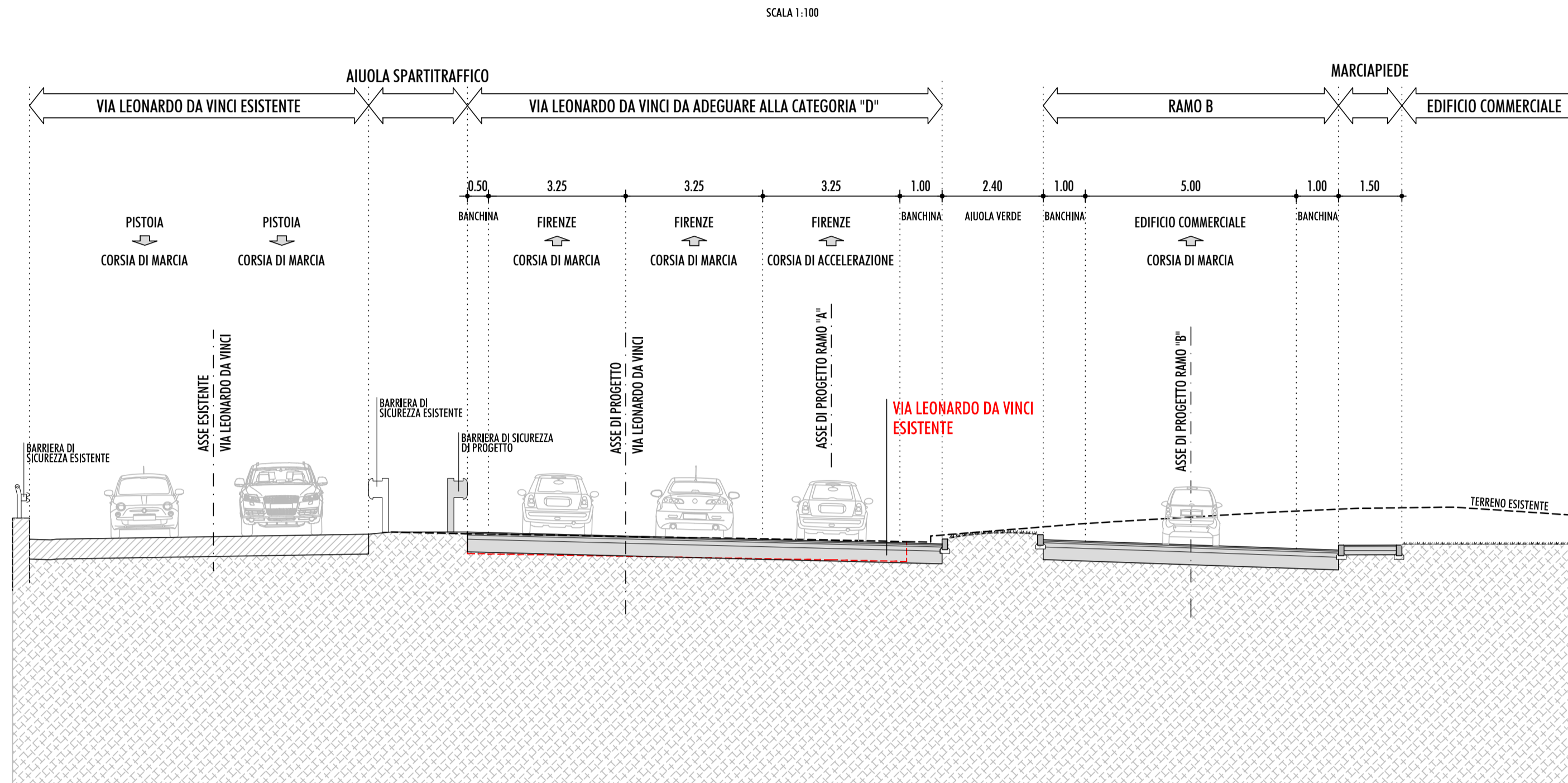

SEZIONE TIPO VIA LEONARDO DA VINCI
IN CORRISPONDENZA DELLE SEZIONI 18 E D4

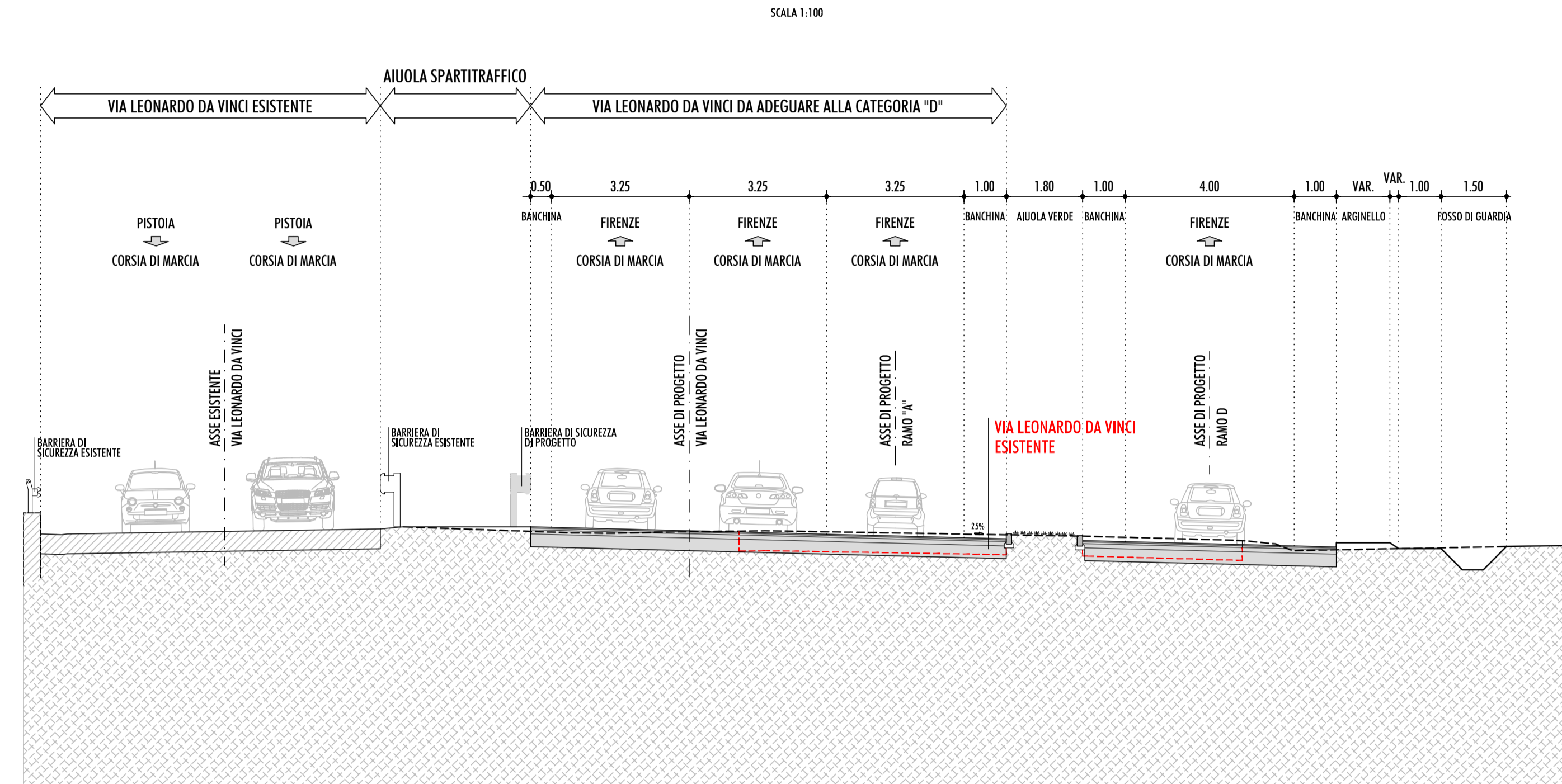

SEZIONE TIPO VIA LEONARDO DA VINCI
IN CORRISPONDENZA DELLE SEZIONI 21 E D10

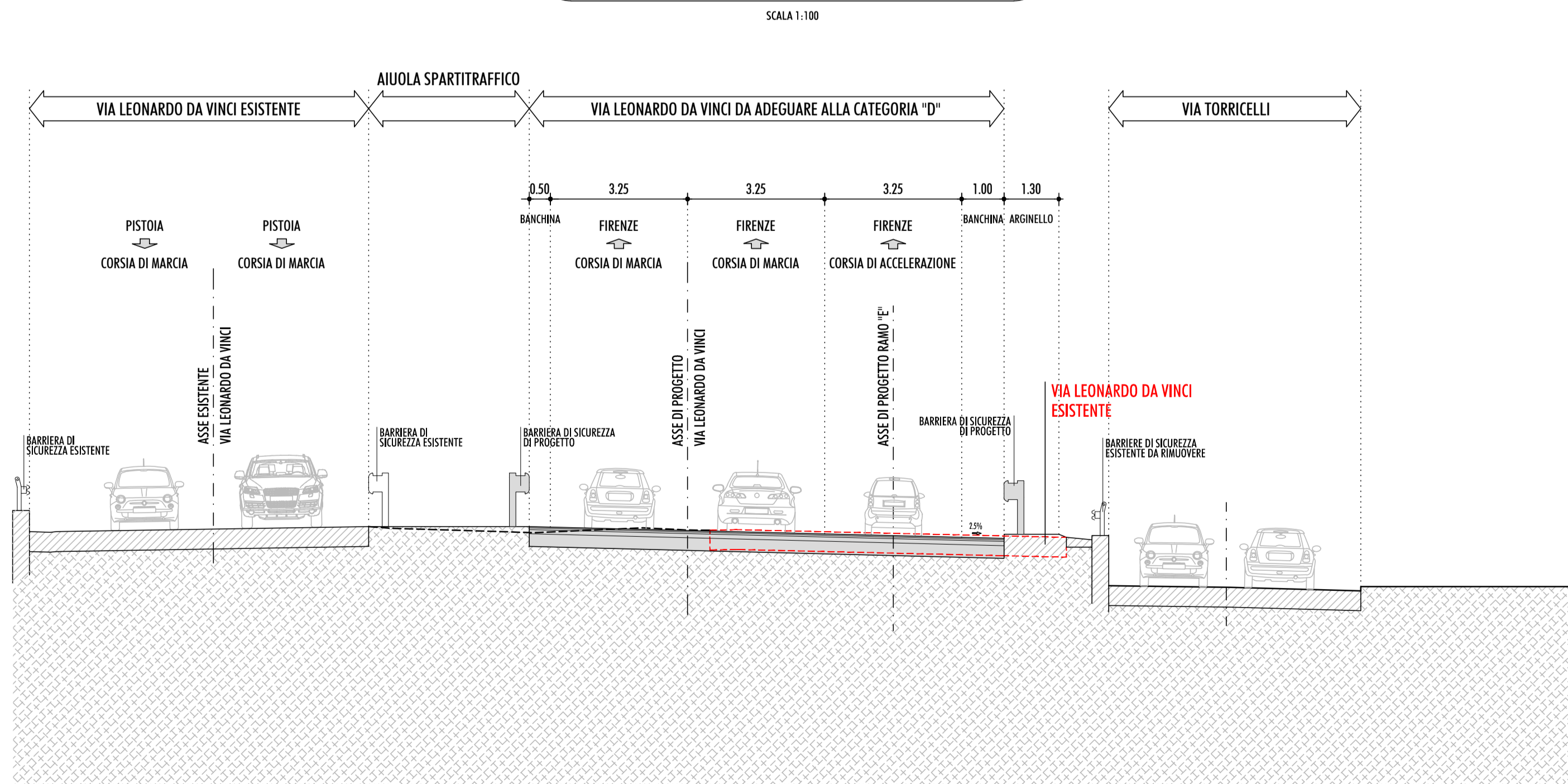

SEZIONE TIPO VIA LEONARDO DA VINCI
IN CORRISPONDENZA DELLA SEZIONE 26

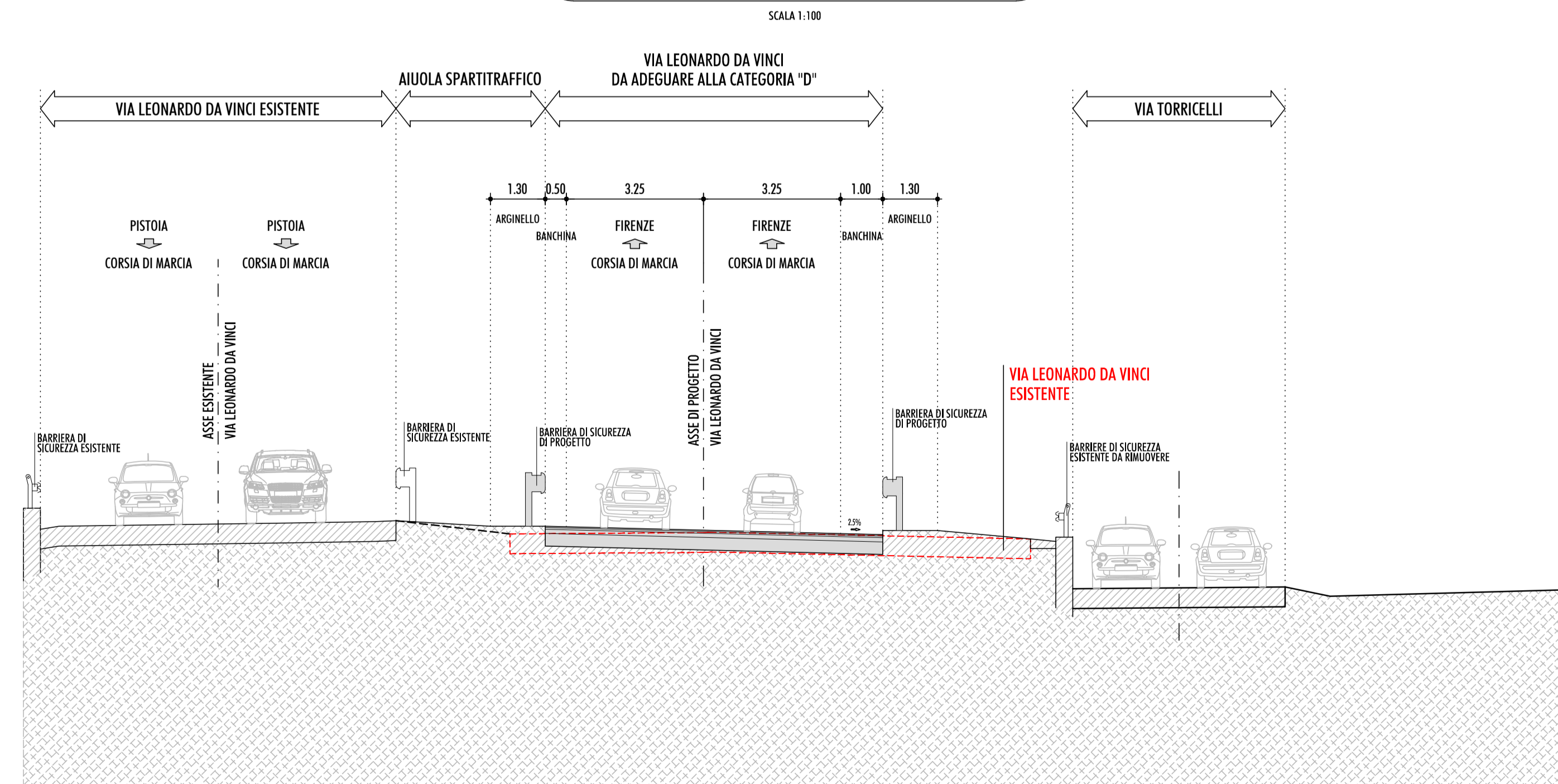

PARTICOLARE PACCHETTO
CORPO STRADALE

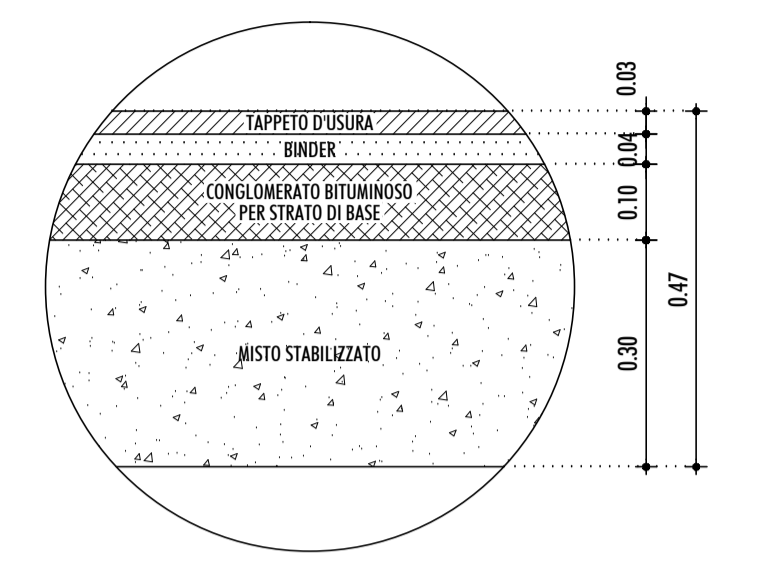

PARTICOLARE PACCHETTO
PER MARCIAPIEDE E
PISTA CICLOPEDONALE

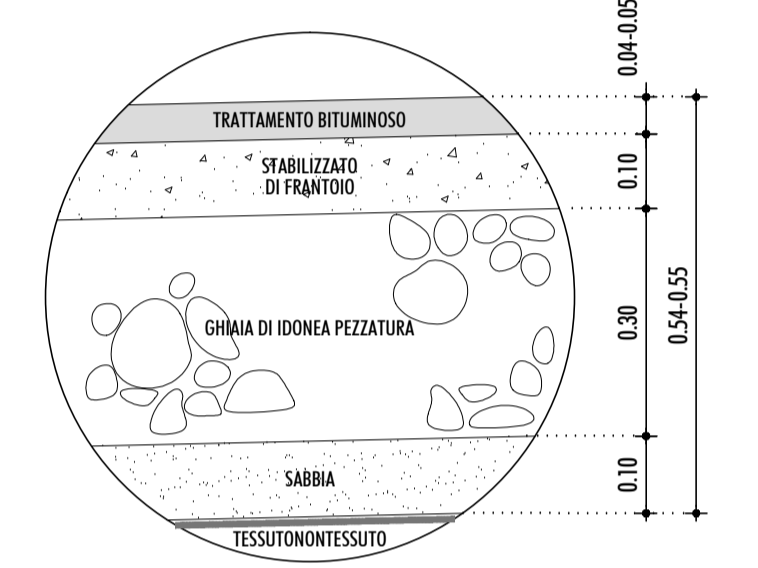

COMUNE DI PRATO

PIANO DI RECUPERO DELL'AREA DI PRATILIA

COMMITTENTE	ESSELUNGA S.p.a.	Via Tevere, 3 50019 Sesto Fiorentino (FI) P.I. 0491638159		
PROGETTO PIANO DI RECUPERO	Arch. Paolo Bartolini	Via Lorenzo il Magnifico 72, Firenze Tel. +395482729 e-mail: studio@paolobartolini191.it C.F. BRTPLA45D138251M		
PROGETTO EDIFICIO DIREZIONALE	Arch. Fabio Nonis			
PROGETTO EDIFICIO COMMERCIALE	Arch. Sergio Beccarelli Polireco S.r.l.	Via Bondi 14A, 43100 Parma Tel. 0521 240805 e-mail: info@polireco.it www.polireco.it - P.I. 01581880347		
CONSULENZA PER MOBILITA'	Arch. Sergio Beccarelli Polireco S.r.l.			
OGGETTO	PROGETTO DELLA MOBILITA' Via Leonardo da Vinci (Declassata) Sezioni tipo			
TAVOLA N°	PROGETTO			
14.8.2**	Prog. n°	Scala	File	Data
	0903	1:100	ES48a 14.8va L.da Vinci (Declassata) Sezioni tipo.dwg	DICEMBRE 2011