

Studio Tecnico Ing. MASSIMO CECCARINI

C.F. CCC MSM 56H14 G999V - Part. I.V.A. 00036530970

viale Vittorio Veneto 13 59100 Prato

Ordine Ingegneri di Prato N.47

tel./fax. 0574.29062 - 0574.607600

e-mail: studiomcmp@conmet.it



# PIANO DI RECUPERO

PER IL CAMBIO DI DESTINAZIONE D'USO DA  
DIREZIONALE A COMMERCIALE DI UNITÀ  
IMMOBILIARE A PIANO TERRA DI UN EDIFICIO POSTO  
IN PRATO, PIAZZA S.MARCO, 1

COMMITTENTE/PROPRIETÀ:

*Immobiliare Velia s.r.l.*

viale Vittorio Veneto n.7 - 59100 Prato  
P.Iva 01786390979

N°. PROG.:

**MC\_2010\_020**

ELABORATO:

**6**

OGGETTO:

**STATO SOVRAPPOSTO**

SCALA:

**1:100**

DATA:

**GENNAIO 2011**

PROGETTO:

ING. MASSIMO CECCARINI

viale V.Veneto n.13 - 59100 Prato

DIREZIONE LAVORI:

ING. MASSIMO CECCARINI

viale V.Veneto n.13 - 59100 Prato

COLLABORAZIONE:

ARCH. Emanuela Solimeo

REV	DESCRIZIONE	PROG.	VER-APP	DATA
04				
03				
02				
01				

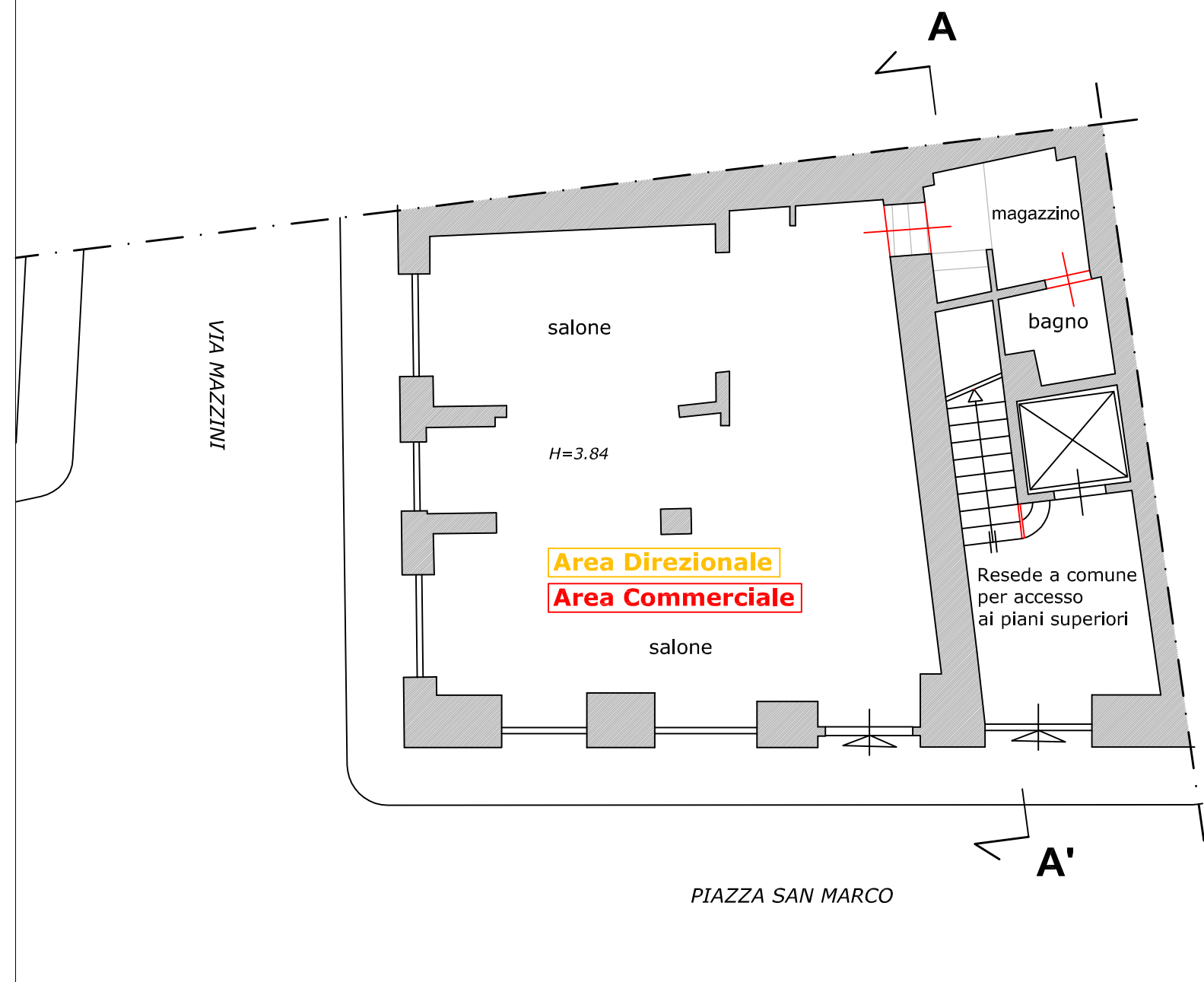

**PIANTA PIANO TERRA\_ scala 1:100**

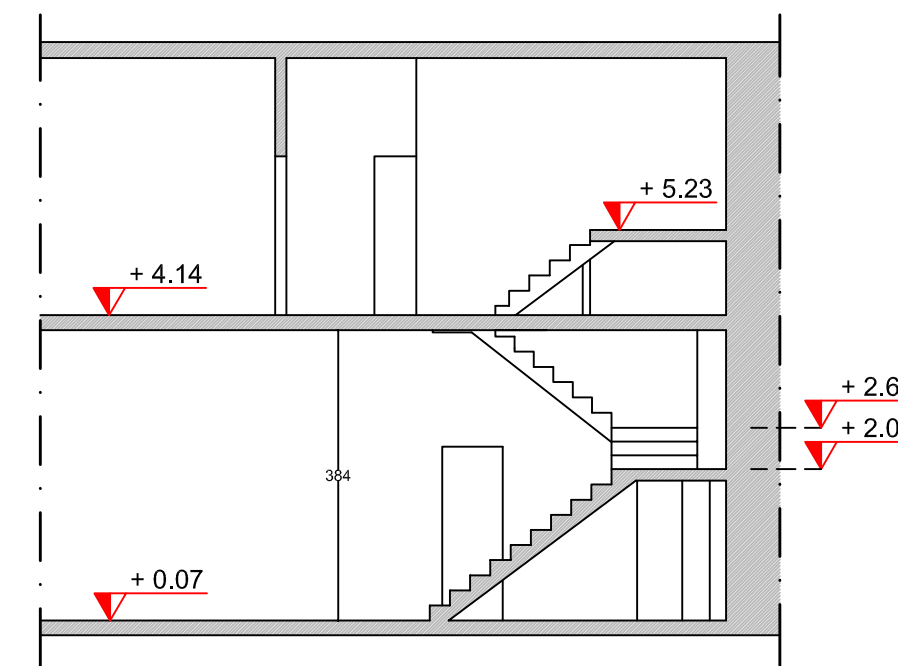

**SEZIONE AA'\_ scala 1:100**