

Studio Tecnico Ing. MASSIMO CECCARINI
 C.F. CCC MSM 56H14 G999V - Part. I.V.A. 00036530970
 viale Vittorio Veneto 13 59100 Prato
 Ordine Ingegneri di Prato N.47
 tel./fax. 0574.29062 - 0574.607600
 e-mail: studiomp@comnet.it



PIANO DI RECUPERO

PER IL CAMBIO DI DESTINAZIONE D'USO DA
 DIREZIONALE A COMMERCIALE DI UNITÀ
 IMMOBILIARE A PIANO TERRA DI UN EDIFICIO POSTO
 IN PRATO, PIAZZA S.MARCO, 1

COMMITTENTE/PROPRIETÀ:
Immobiliare Velia s.r.l.
 viale Vittorio Veneto n.7 - 59100 Prato
 P.Iva 01786390979

N°. PROG.: **MC_2010_020**

4A

PROGETTO:
 ING. MASSIMO CECCARINI
 viale V.Veneto n.13 - 59100 Prato

ELABORATO:

DIREZIONE LAVORI:
 ING. MASSIMO CECCARINI
 viale V.Veneto n.13 - 59100 Prato

OGGETTO: **STATO DI RILIEVO/
 DI PROGETTO
 PIANO PRIMO, SECONDO,
 SOTTOTETTO
 (DESTINAZIONE DIREZIONALE
 INVARIATA)**

COLLABORAZIONE:
 ARCH. Emanuela Solimeo

SCALA: **1:100**

DATA: **LUGLIO 2011**

REV	DESCRIZIONE	PROG.	VER-APP	DATA
04				
03				
02				
01				

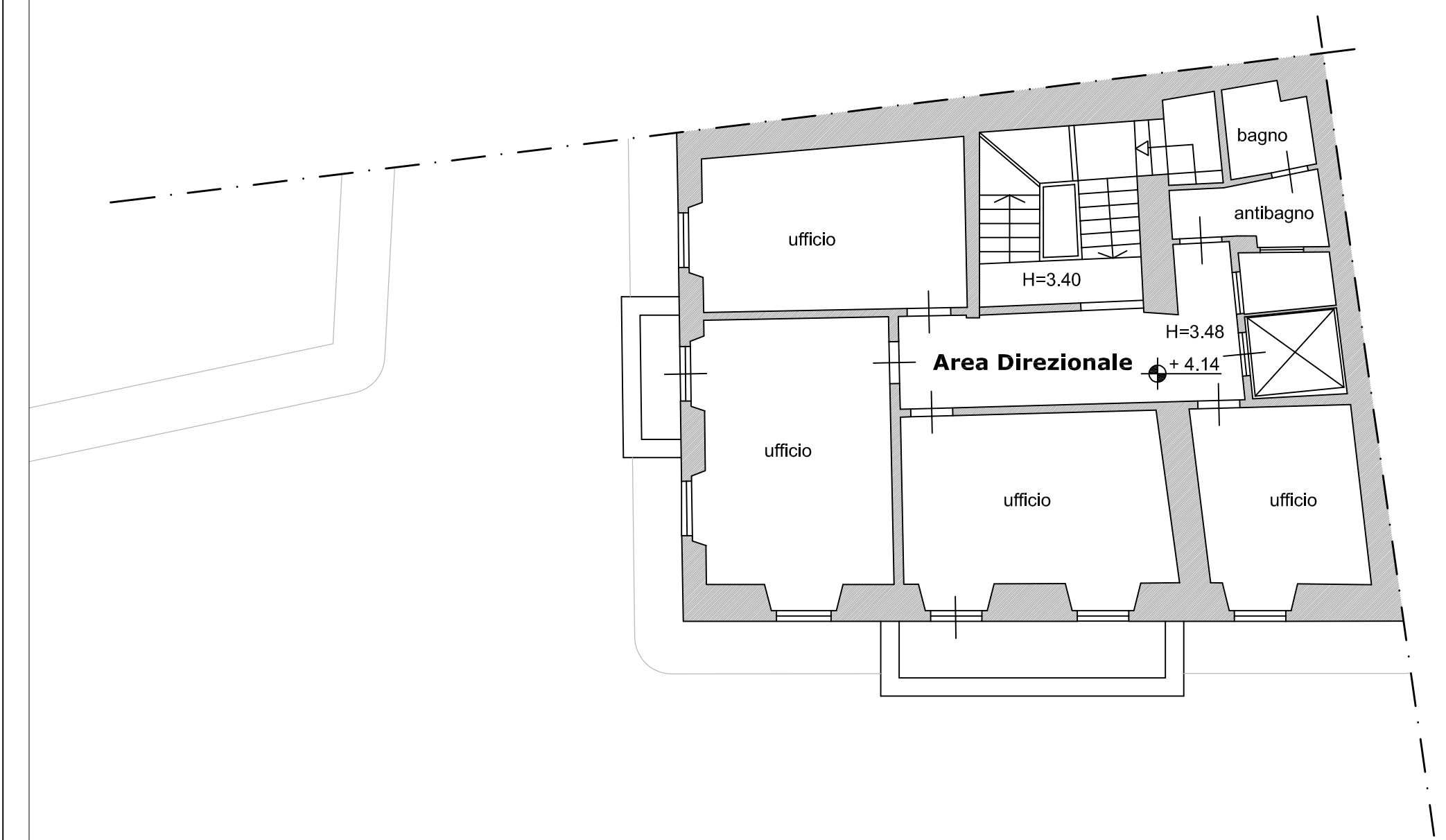

PIANTA PIANO PRIMO_ scala 1:100

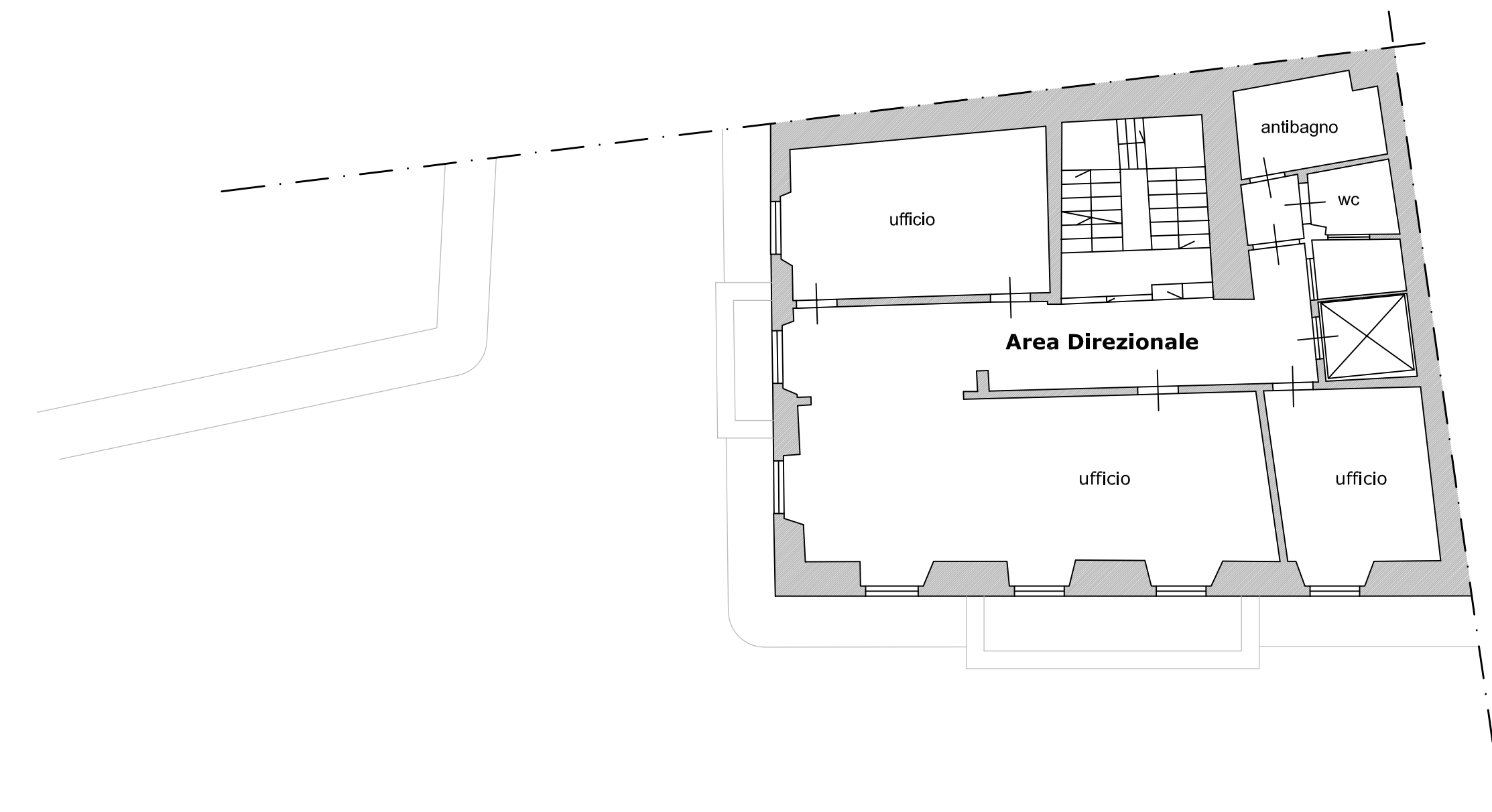

PIANTA PIANO SECONDO_ scala 1:100

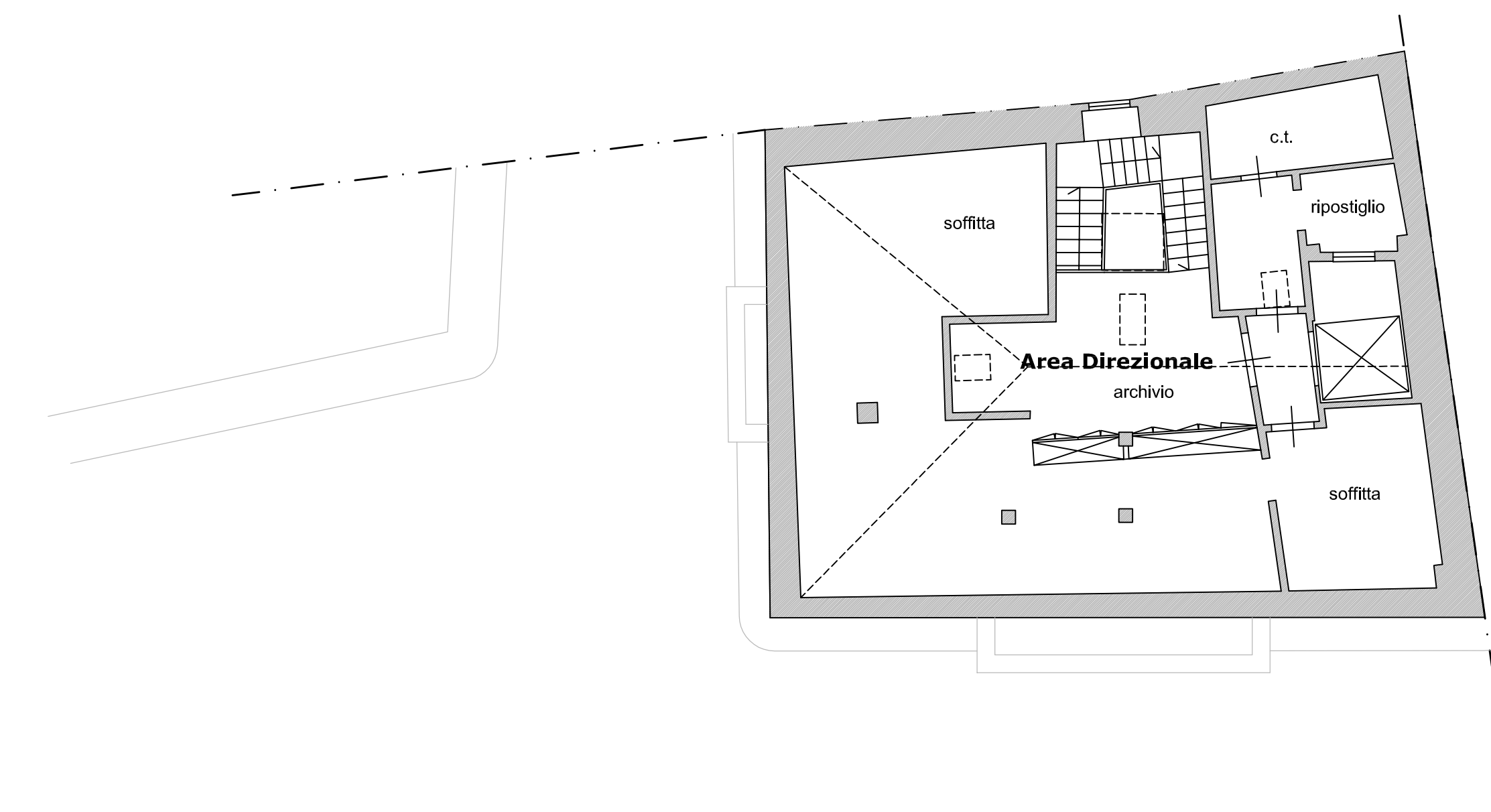

PIANTA PIANO SOTTOTETTO_ scala 1:100