

Studio Tecnico Ing. MASSIMO CECCARINI

C.F. CCC MSM 56H14 G999V - Part. I.V.A. 00036530970

viale Vittorio Veneto 13 59100 Prato

Ordine Ingegneri di Prato N.47

tel./fax. 0574.29062 - 0574.607600

e-mail: studiomcmp@conmet.it



PIANO DI RECUPERO

PER IL CAMBIO DI DESTINAZIONE D'USO DA
DIREZIONALE A COMMERCIALE DI UNITÀ
IMMOBILIARE A PIANO TERRA DI UN EDIFICIO POSTO
IN PRATO, PIAZZA S.MARCO, 1

COMMITTENTE/PROPRIETÀ:

Immobiliare Velia s.r.l.
viale Vittorio Veneto n.7 - 59100 Prato
P.Iva 01786390979

N°. PROG.:

MC_2010_020

ELABORATO:

4

OGGETTO:

STATO DI RILIEVO

SCALA:

1:100

DATA:

GENNAIO 2011

PROGETTO:

ING. MASSIMO CECCARINI
viale V.Veneto n.13 - 59100 Prato

DIREZIONE LAVORI:

ING. MASSIMO CECCARINI
viale V.Veneto n.13 - 59100 Prato

COLLABORAZIONE:

ARCH. Emanuela Solimeo

| REV | DESCRIZIONE | PROG. | VER-APP | DATA |
|-----|-------------|-------|---------|------|
| 04 | | | | |
| 03 | | | | |
| 02 | | | | |
| 01 | | | | |

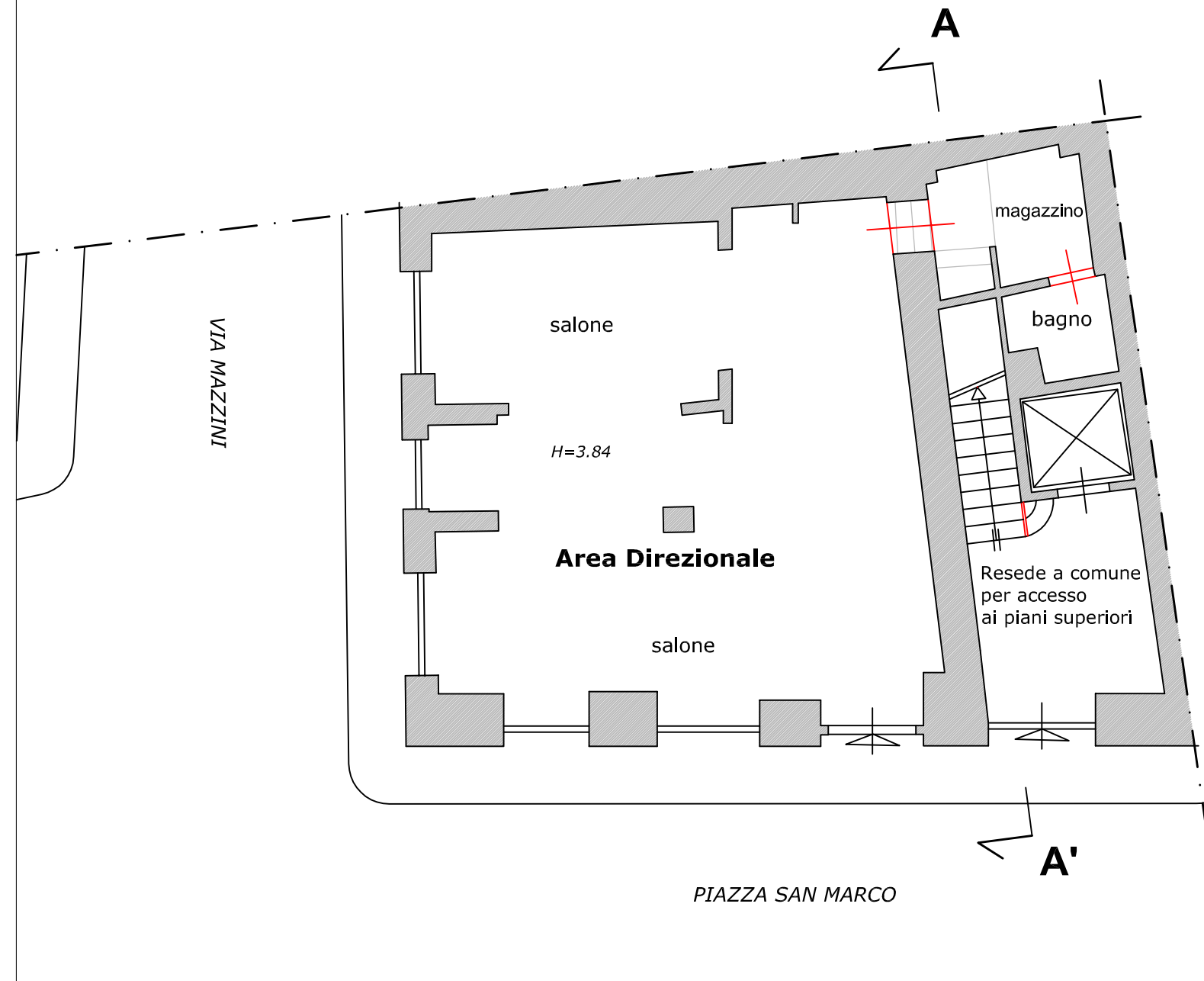

PIANTA PIANO TERRA_ scala 1:100



SEZIONE AA'_ scala 1:100