

COMUNE DI PRATO

PIANO DI RECUPERO n°177/07

RELATIVO ALL'EDIFICIO EX POSTE E TELEGRAFI

UBICATO IN PIAZZA SAN MARCO

Proprietà : COOP. PRATO SAN MARCO

Progetto : arch. Alessio Cantini

VARIANTE

elaborato	scala	tavola
LEGGE 13/89	1:100	22
		23-06-2011

Caratteristiche dei servizi igienici dei locali commerciali/direzionali

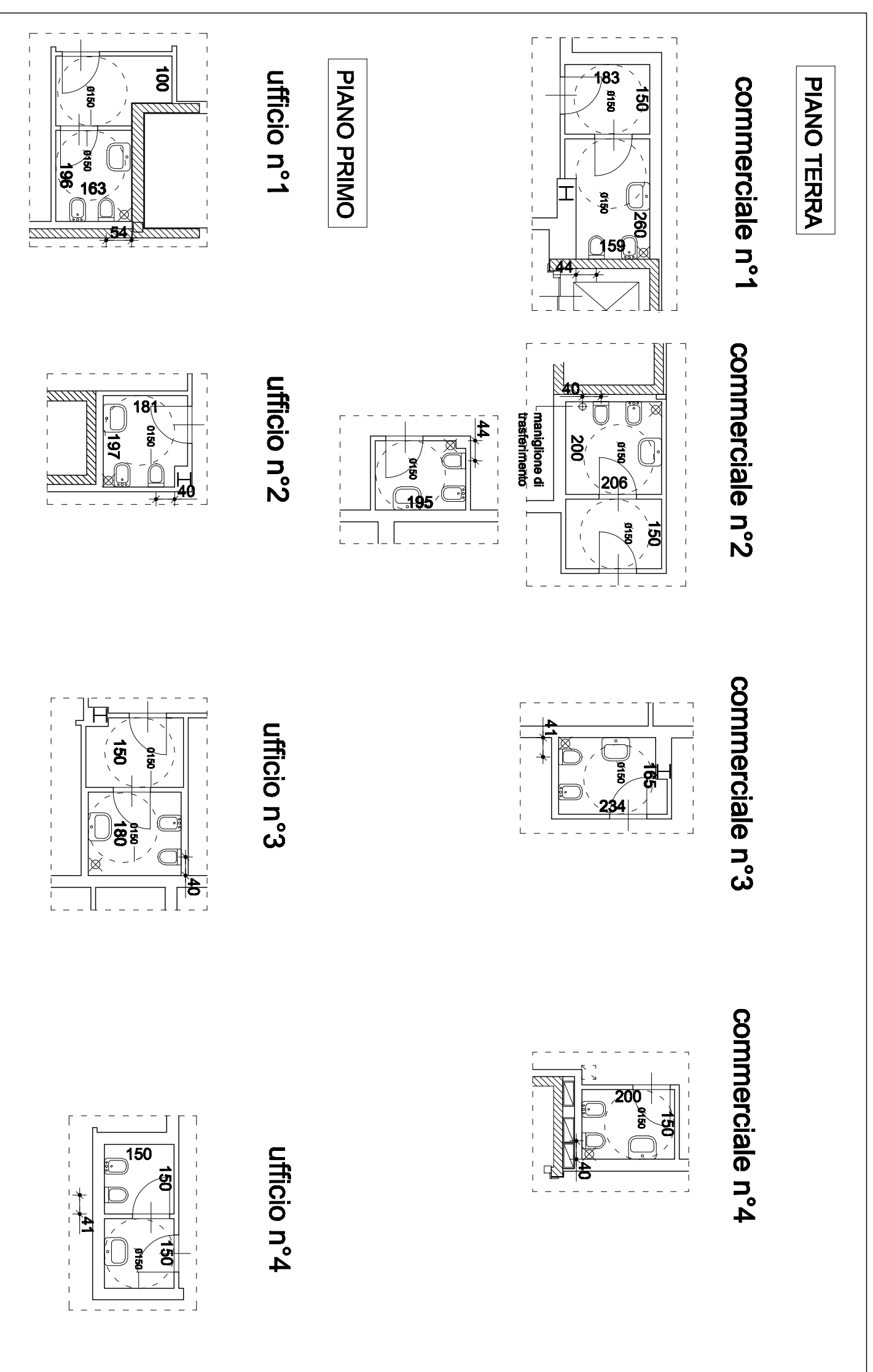

Caratteristiche dei vani scale e ascensori

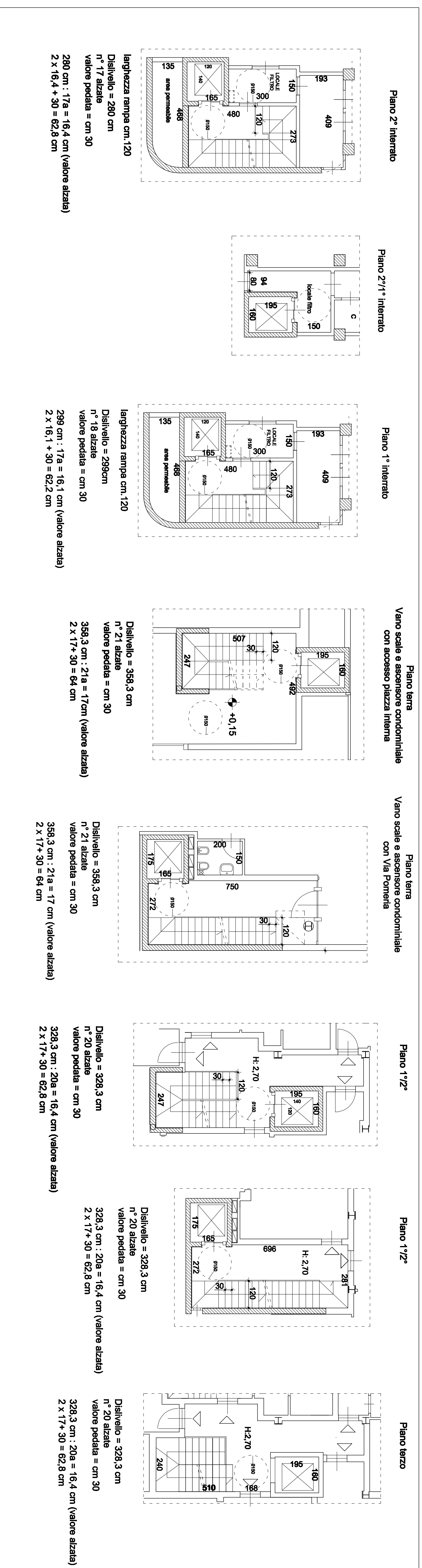

Caratteristiche delle rampe di accesso (Piano Terra)

