

COMUNE DI PRATO

PIANO DI RECUPERO n°177/07

RELATIVO ALL'EDIFICIO EX POSTE E TELEGRAFI

UBICATO IN PIAZZA SAN MARCO

Proprietà : COOP. PRATO SAN MARCO

Progetto : arch. Alessio Cantini

VARIANTE

elaborato	scala	tavola
-----------	-------	--------

Piani interrati

1:200

1

STATO ATTUALE
(P.d.R. approvato)
23-06-2011

area da cedente
area di pertinenza del nuovo intervento

VIA POMERIA

1° PIANO INTERRATO

n° 14 posti auto privati ed uno pubblico (L. Benzoni)

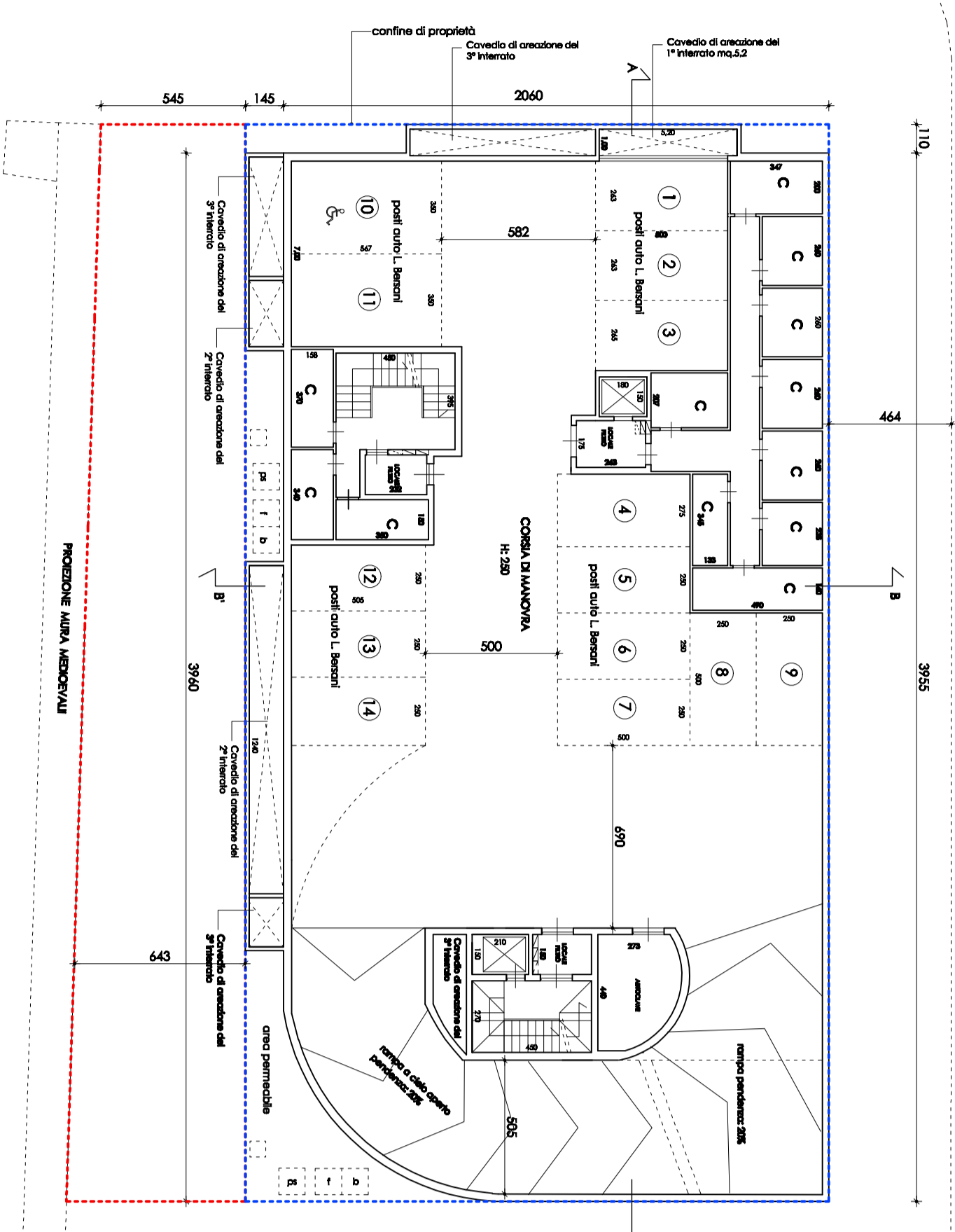

VIA POMERIA

2° PIANO INTERRATO

n° 10 box parcheggio privato

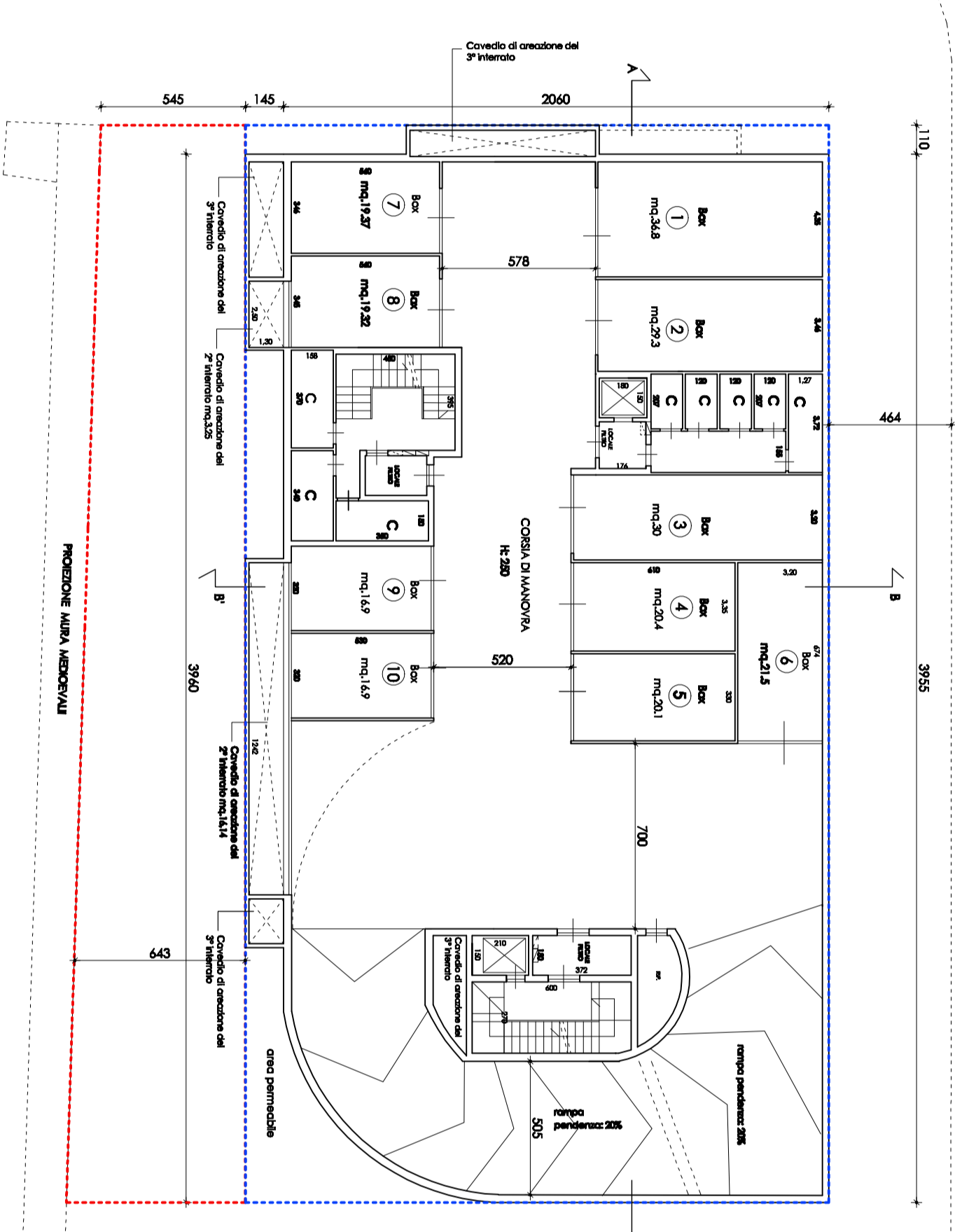

VIA POMERIA

3° PIANO INTERRATO

n° 11 box parcheggio privato

