

COMUNE DI PRATO
PIANO DI RECUPERO n°177/07
RELATIVO ALL'EDIFICIO EX POSTE E TELEGRAFI
UBICATO IN PIAZZA SAN MARCO

Proprietà : COOP. PRATO SAN MARCO

Progetto : arch. Alessio Cantini

VARIANTE

elaborato	scala	tavola
Pianta piano primo e secondo STATO MODIFICATO	1:100	15
		23-06-2011

PIANO PRIMO

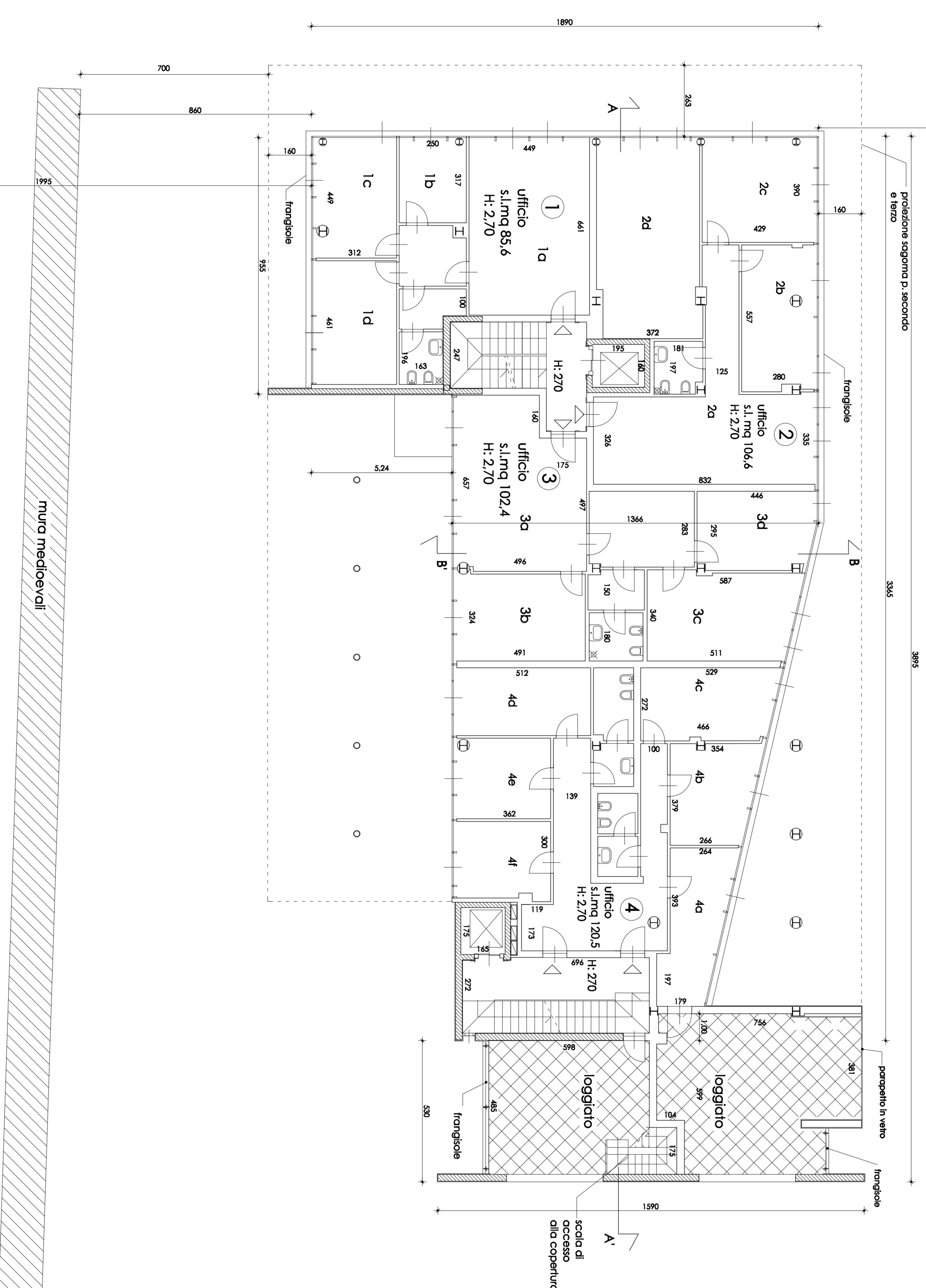

PIANO SECONDO

