

COMUNE DI PRATO

# PIANO DI RECUPERO n°177/07

RELATIVO ALL'EDIFICIO EX POSTE E TELGRAFARI

UBICATO IN PIAZZA SAN MARCO

Proprietà : COOP. PRATO SAN MARCO

Progetto : arch. Alessio Cantini

**VARIANTE**

elaborato	scala	tavola
Pianta piani interrati STATO MODIFICATO	1:100	13
		23-06-2011

## VERIFICA SUPERFICIE DI AERAZIONE AUTORIZZATE

### 1° INTERNO

posti auto e costo di manovra : mq.271,41  
box : mq.499,41 x 1/25 = mq.19.977 sup. minima di creazione  
sup. di creazione di progetto : mq.12 x 50 = mq.600  
costo di creazione : 1.12 x 3,35 = mq.3.75  
caveo di creazione : 1.12 x 3,35 = mq.3,75

### 2° INTERNO

posti auto e costo di manovra : mq.180,29  
box : mq.339  
mq.539,29

sup. di creazione di progetto : mq.5,09  
caveo di creazione : 1.12 x 4,55 = mq.5,09  
costo di creazione : 1.35 x 2,87 = mq.3,87  
caveo di creazione : 1.35 x 2,87 = mq.3,87  
caveo di creazione : 1.35 x 5,77 = mq.7,78

area da cedere  
area di pertinenza del nuovo intervento

1° PIANO INTERRATO  
n° 11 box e n°3 posti auto privati (L. Tognoli)  
compreso corsia di manovra

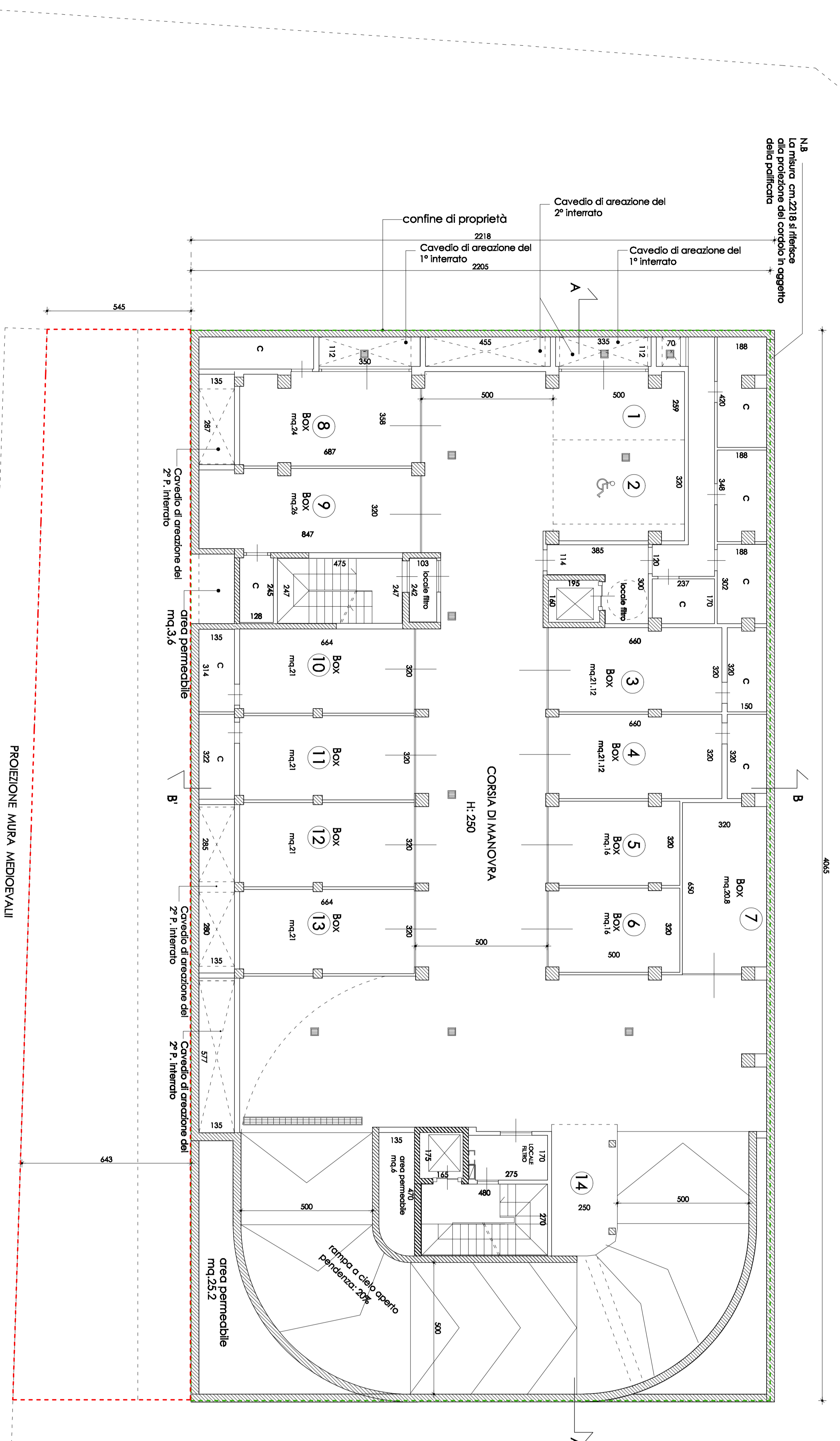

2° PIANO INTERRATO  
n° 14 box parcheggio privato (L. Tognoli)  
compreso corsia di manovra

