

COMUNE DI PRATO

PIANO DI RECUPERO n°177/07

RELATIVO ALL'EDIFICIO EX POSTE E TELEGRAFI

UBICATO IN PIAZZA SAN MARCO

Proprietà : COOP. PRATO SAN MARCO

Progetto : arch. Alessio Cantini

VARIANTE

elaborato

scala

tavola

Pianta piano terzo,quarto e copertura

1:200

10

STATO SOVRAPPONTO

06-10-2011

Variante al P.d.R.
P.d.R. approvato

PIANO TERZO

VIA POMERIA

PIAZZA SAN MARCO



PIANO QUARTO E SOTTOLEFFTO

VIA POMERIA

PIAZZA SAN MARCO

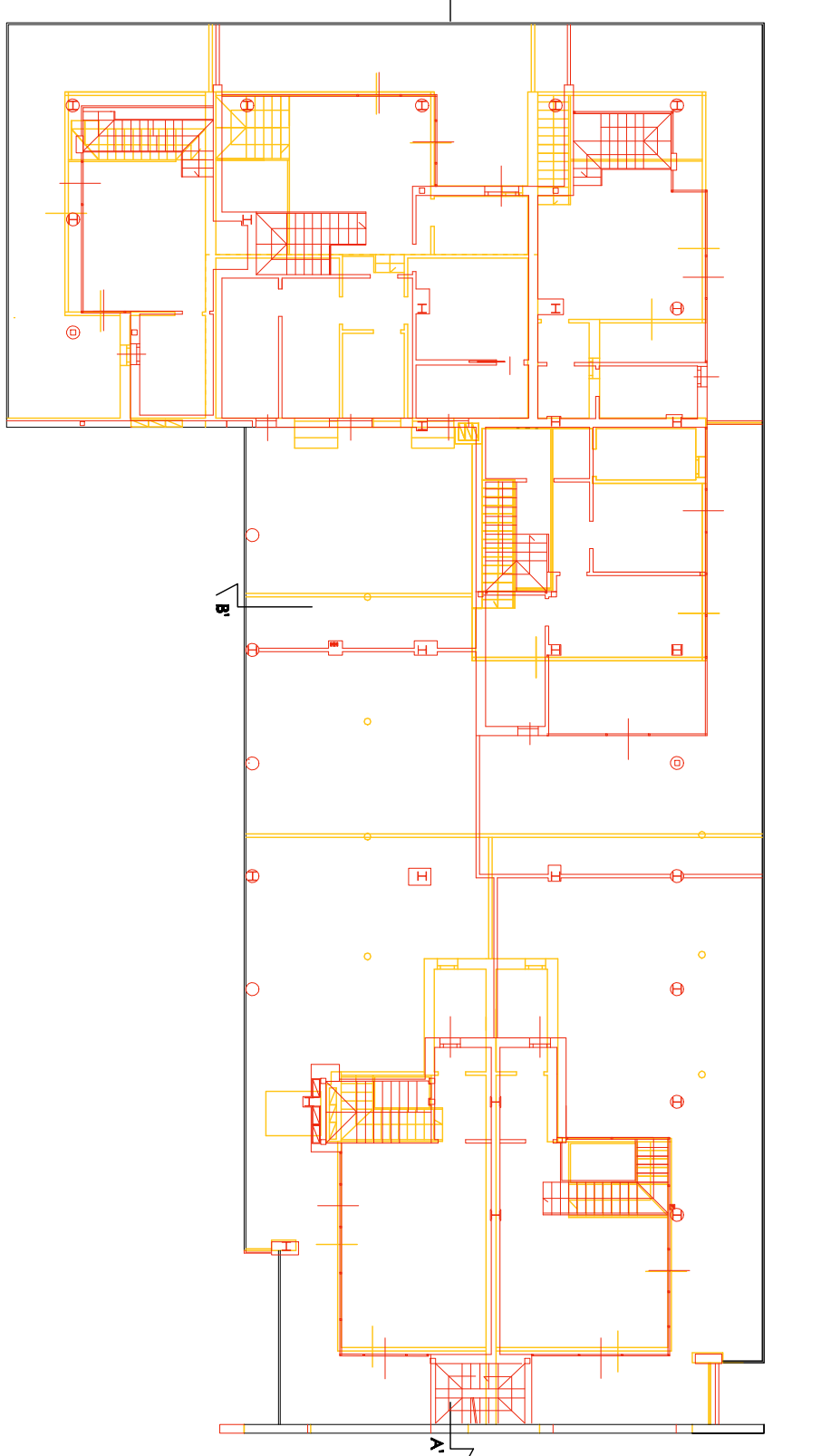

PIANO COPERTURA

VIA POMERIA

PIAZZA SAN MARCO

