

COMUNE DI TRATO	
Piano di lottizzazione n. 31 approvato con Delibera del Consiglio Comunale il 07.10.2004	
Piano di lottizzazione n. 31 approvato con Delibera del Consiglio Comunale il 07.10.2004	
<b>RICEDENTE :</b>	CONSORZIO DI TOBIANA Via Sacconi n. 18/21 - Prato C.F. 0182889096 Prel. Consorzio Sig. GUGLIARDI DANIELE
<b>PROGETTISTA :</b>	Dott. Ing. INNOCENTI ROBERTO Via Emilia n. 317E - P.R.A.T.O. C.F. NMC RPT 4812 0989P
<b>OGGETTO :</b>	Planimetria generale con individuata la rotonda su Via di Casale e su Via A. Manzoni
Scale: 1:1000/200	TAV. 2

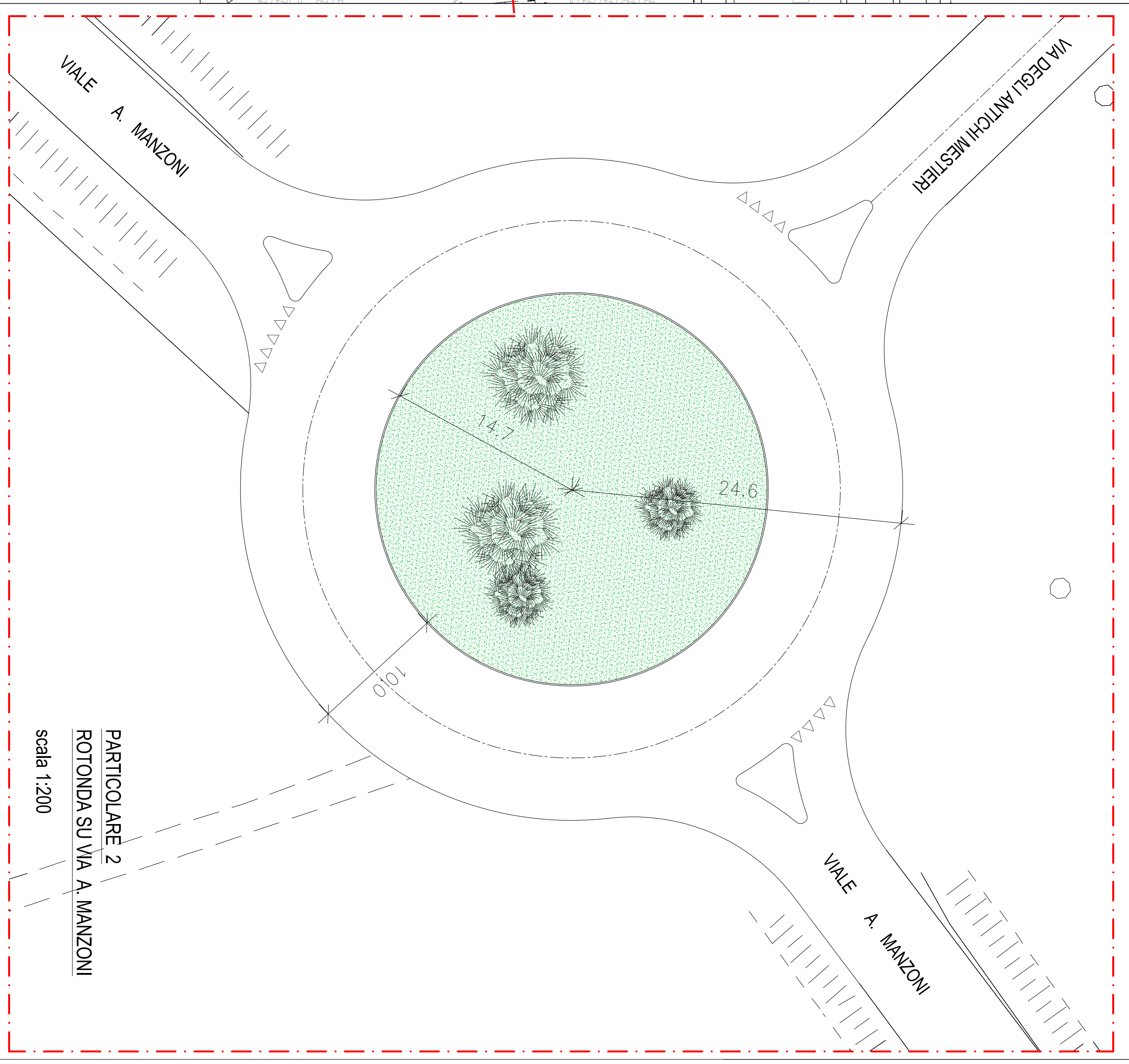

PLANIMETRIA scala 1:1000

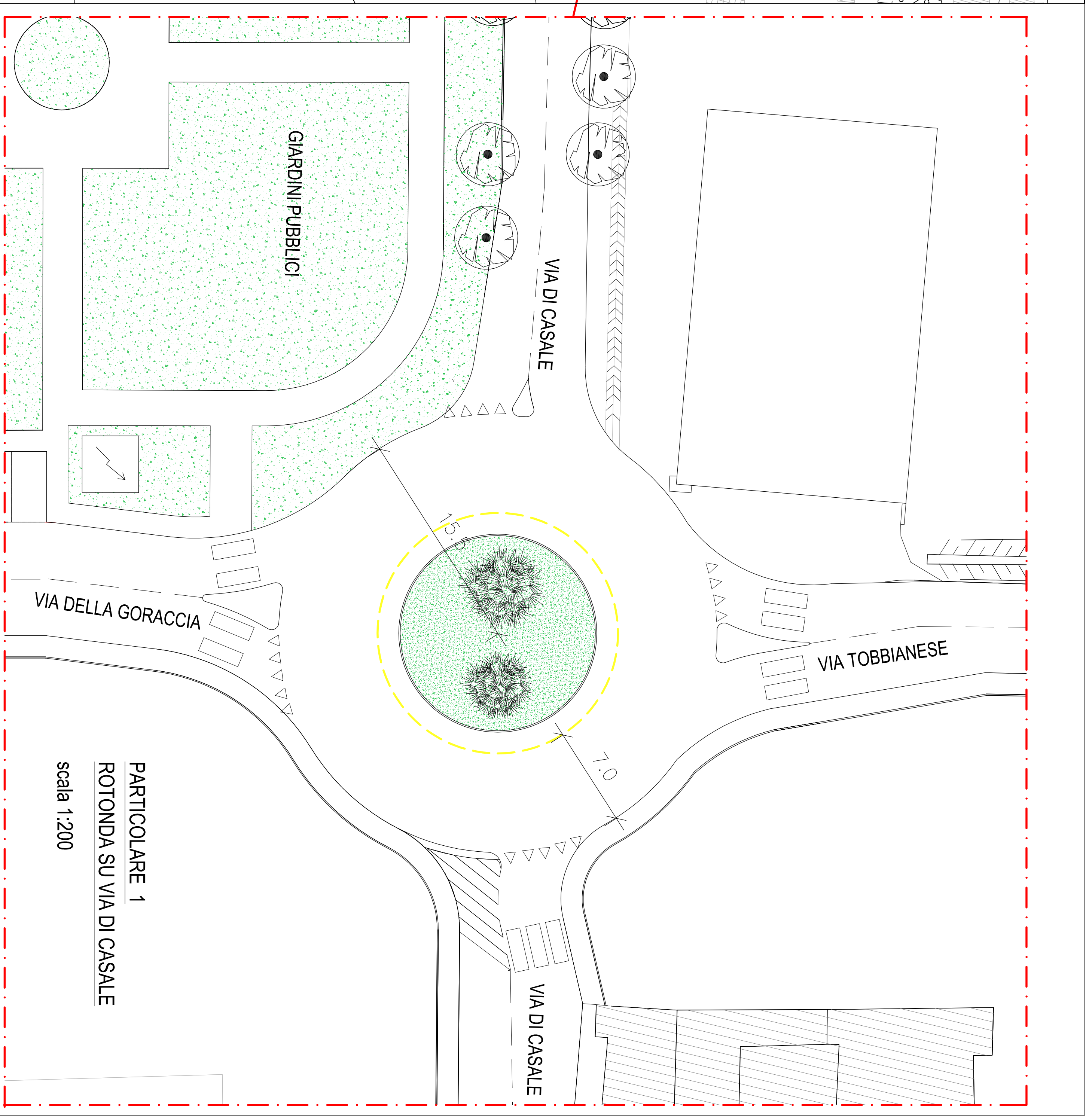
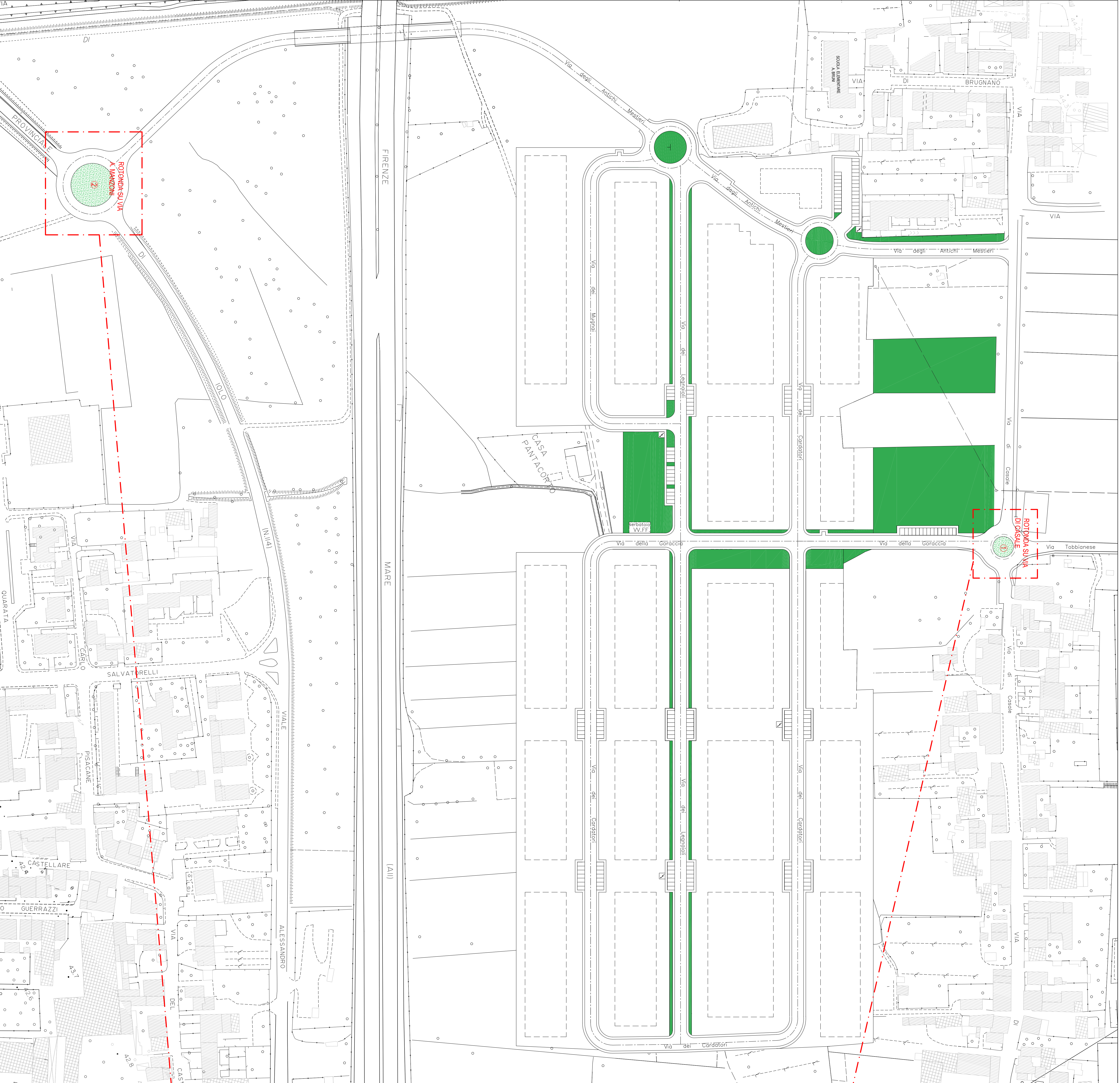